(c) MKADWIN V3.00

ОБЩИНА ТЪРГОВИЩЕ

СКИЦА

№ .....

М 1:500

ОБЩИНА ТЪРГОВИЩЕ
Пощ.код7700 тел.68700
Регистрац.индекс/дата
СК-1201/20.09.2024

Съгласно ПУП, одобрен със Заповеди № 336/09.07.1996 г.
На имот **№73626.506.477 по Кадастралната карта** на **гр.ТЪРГОВИЩЕ, ЕКАТТЕ: 73626,** община **ТЪРГОВИЩЕ,** одобрен със заповед № РД-18-18/17.06.2005 г. на Изпълнителния директор на АГКК.

Визата се издава на основание чл. 140, ал. 1 и ал. 3 от ЗУТ за проектиране на 3 бр. гаражи в УПИ X (ПИ № 73626.506.477), кв. 95, гр.Търговище, при условията чл. 41, ал. 2 и чл. 42, ал. 2 от ЗУТ.

Гл. архитект:

(арх. Хр. Цонев)

Забележка: за издаване на разрешение за строеж да се представи договор за учредяване право на строеж (по чл. 183, ал. 1 от ЗУТ) с останалите собственици в УПИ.

Площта на имота е **584 кв.м.**
Площта на УПИ X в кв. 95 е 577 кв. м
Имотът е записан на:
1.Мария Ковачева,
Докум иален акт ,
дело: 447 АВ с акт
дело: 307 ид.ч.; Нотариален акт № 70 от 14.02.1969 г., том: I, дело: 84 за 1/1

. . г.

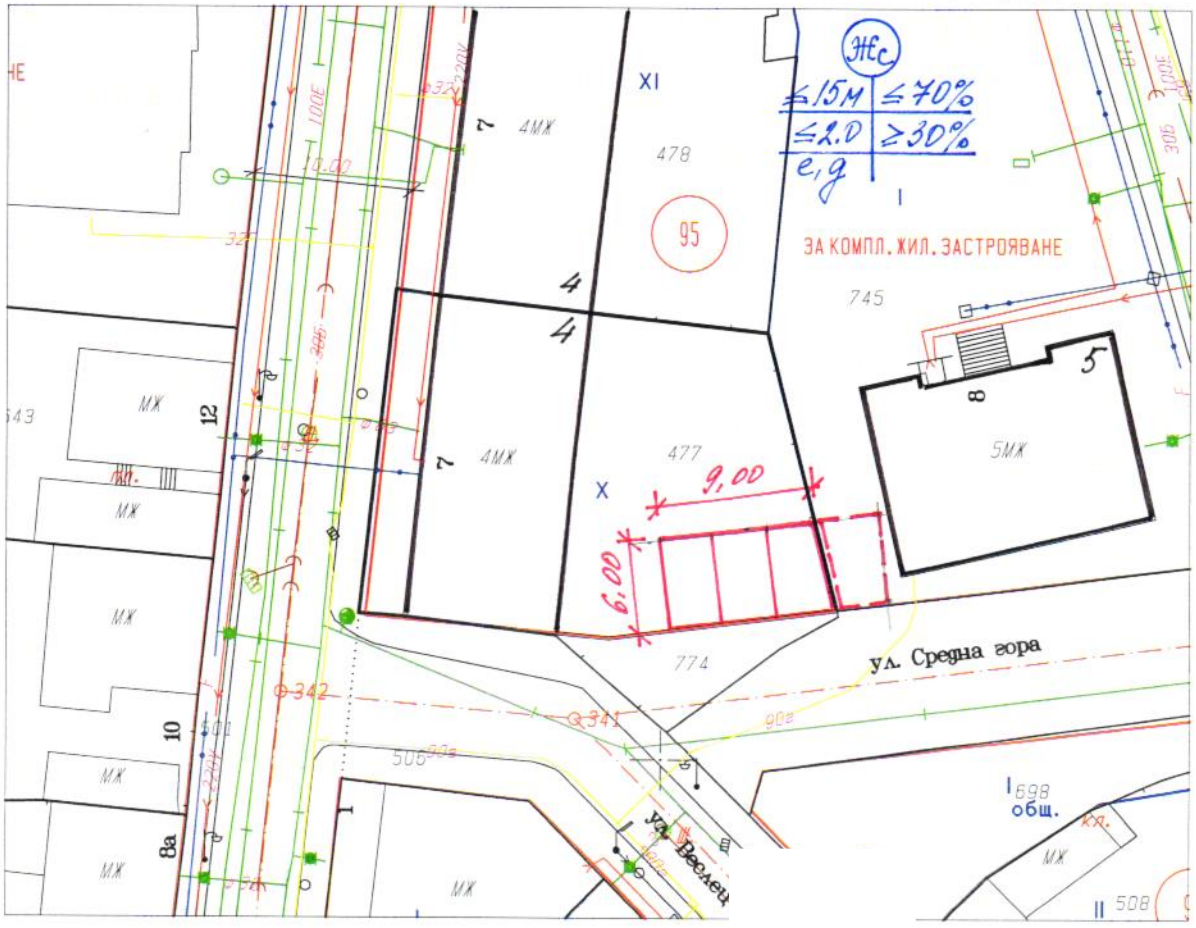

Скицата съдържа .
/Кр.Петрова/ /инж.Т.Керемидчиева/

Издадената скица не може да послужи за прехвърлителна сделка.