ОБЕКТ: Външно кабелно електрозахранване 0.4kV от БКТП Шейново до нов кабелен шкаф тип ШК-4 пред ПИ 73626.511.384 и от ШК-4 до ново електромерно табло тип ТЕПО в УПИ VIII-347, кв. 190 (идентичен с ПИ 73626.511.347), ул. Росица, по плана на гр. Търговище, кабелна линия 0.4kV от съществуващ кабелен шкаф ШК-7 пред ПИ 73626.511.196 до ШК-4 пред ПИ 73626.511.384

ОБЯСНИТЕЛНА ЗАПИСКА

Настоящият проект е изработен на основание Договор за присъединяване ПУПРОК-2452-ДПРОК-2043/09.05.2023г. и Допълнително споразумение А1-ПУПРОК-2452-ДПРОК-2043-АДП-0712/27.06.2023г. на Електроразпределение Север АД след проучвания и заснемания, направени на място по време на проектирането, и третира електрозахранването на Жилищна сграда в УПИ VIII-347, кв. 190 (идентичен с ПИ 73626.511.347), ул. Росица, по плана на гр. Търговище.

Категория на обекта – III-та.

За трасето на кабела Н.Н. 0.4 kV е изработена план-схема за да се определят имотите и площта от тях, засегнати от кабелите и сервитута на подземните кабелни линии. Сервитутът на подземния кабел 0.4 Kv в урбанизирани територии е 1,5 м. от едната страна и 0,6 м. от другата страна – към сгради. Сервитутната зона се обособява за изграждане, експлоатация и ремонт съгласно Приложение № 1 към чл. 7, ал. 1, т. 1 от НАРЕДБА № 16 ОТ 9 ЮНИ 2004 Г. ЗА СЕРВИТУТИТЕ НА ЕНЕРГИЙНИТЕ ОБЕКТИ.

Трасето на подземните кабелни линии преминава през следните поземлени имоти:

- 73626.511.402 – трасе през имота 2.45м и сервитут 5.11 кв.м.;
- 73626.511.145 – трасе през имота 36.26м и сервитут 79.71 кв.м.;
- 73626.511.166 – трасе през имота 128.75м и сервитут 265.90 кв.м.;
- 73626.511.194 – трасе през имота 86.74м и сервитут 180.42 кв.м.;
- 73626.511.169 – трасе през имота 14.66м и сервитут 29.26 кв.м.;
- 73626.511.347 – трасе през имота 1.67м и сервитут 3.54 кв.м.

План-схемата е представена в графичен вид на чертеж в М 1:500. На плана са нанесени границите и номерата на поземлените имоти, трасетата на кабелите, сервитутните линии по които се въвеждат сервитути и ограничения в ползването на поземлените имоти и подробните точки по оста и сервитутните линии вляво и вдясно на трасето.

Общата площ на новата сервитутна зона е 563.94 кв.м. Общата дължина на трасетата на подземните кабелни линии е 270.53м.

Общата дължинта на трасето на отделните кабелни линии е 292.53м, като в ПИ 73626.511.166 в участък с дължина 13.29м, а в ПИ 73626.511.194 в участък с дължина 8.71м се полагат повече от една кабелна линия.

Новото трасе не засяга съществуващата дървесна растителност.

Възложител:

/

Съставил:

/инж. Г. Андреев/

КАМАРА НА ИНЖЕНЕРИТЕ В ИНВЕСТИЦИОННОТО ПРОЕКТИРАНЕ
ЕКСПЕРТАНТСКА ПРАВОСПОСОБНОСТ
Регистрационен № 16174
Г. ГЕОРГИ АНДРЕЕВ
Секция: ГПГ
Части на проекта, по удостоверение за ПИП
ВАЖИ С БАЛУДНО УДОСТОВЕРЕНИЕ ЗА ПИП ЗА ТЕКУЩАТА ГОДИНА

РЕГИСТЪР НА ЗАСЕГНАТИТЕ ОТ ТРАСЕТО ИМОТИ

Землището на гр. Търговище ЕКАТТЕ 73626 общ. Търговище, област Търговище

Имот No	Вид територия	Начин тр. ползване	Град.село	Площ на имота (кв.м.)	Трасе през имота (л.м.)	Сервитут през имота (кв.м.)	Вид собственост	Собственик на имота
511.402	урбанизирана територия	За електроенергийно производство	гр.Търговище	64	2,45	5,11	Общинска частна	Община Търговище
511.145	урбанизирана територия	За второстепенна улица	гр.Търговище	2280	36,26	79,71	Общинска публична	Община Търговище
511.166	урбанизирана територия	За второстепенна улица	гр.Търговище	1459	128,75	265,90	Общинска публична	Община Търговище
511.194	урбанизирана територия	За второстепенна улица	гр.Търговище	3086	86,74	180,42	Общинска публична	Община Търговище
511.169	урбанизирана територия	За второстепенна улица	гр.Търговище	1454	14,66	29,26	Общинска публична	Община Търговище
511.347	урбанизирана територия	Ниско застрояване (до 10м)	гр.Търговище	701	1,67	3,54	Частна	"ЕМУ"АД
			ОБЩО	9044	270,53	563,94		

КИИП
Секция:
ГПГ
Части на проекта, по удостоверение за ППП
КАМАРА НА ИНЖЕНЕРИТЕ В ИНВЕСТИЦИОННОТО ПРОЕКТИРАНЕ
ПЪЛНА ПРОЕКТАНТСКА ПРАВОСПОСОБНОСТ
6174
ЕОРГИ
ДРЕЕВ
Изготвил:
инж. Г.Андреев
ЗАЖИВ. ВАЛИДНО УДОСТОВЕРЕНИЕ ЗА ППП ЗА ТЕКУЩАТА ГОДИНА

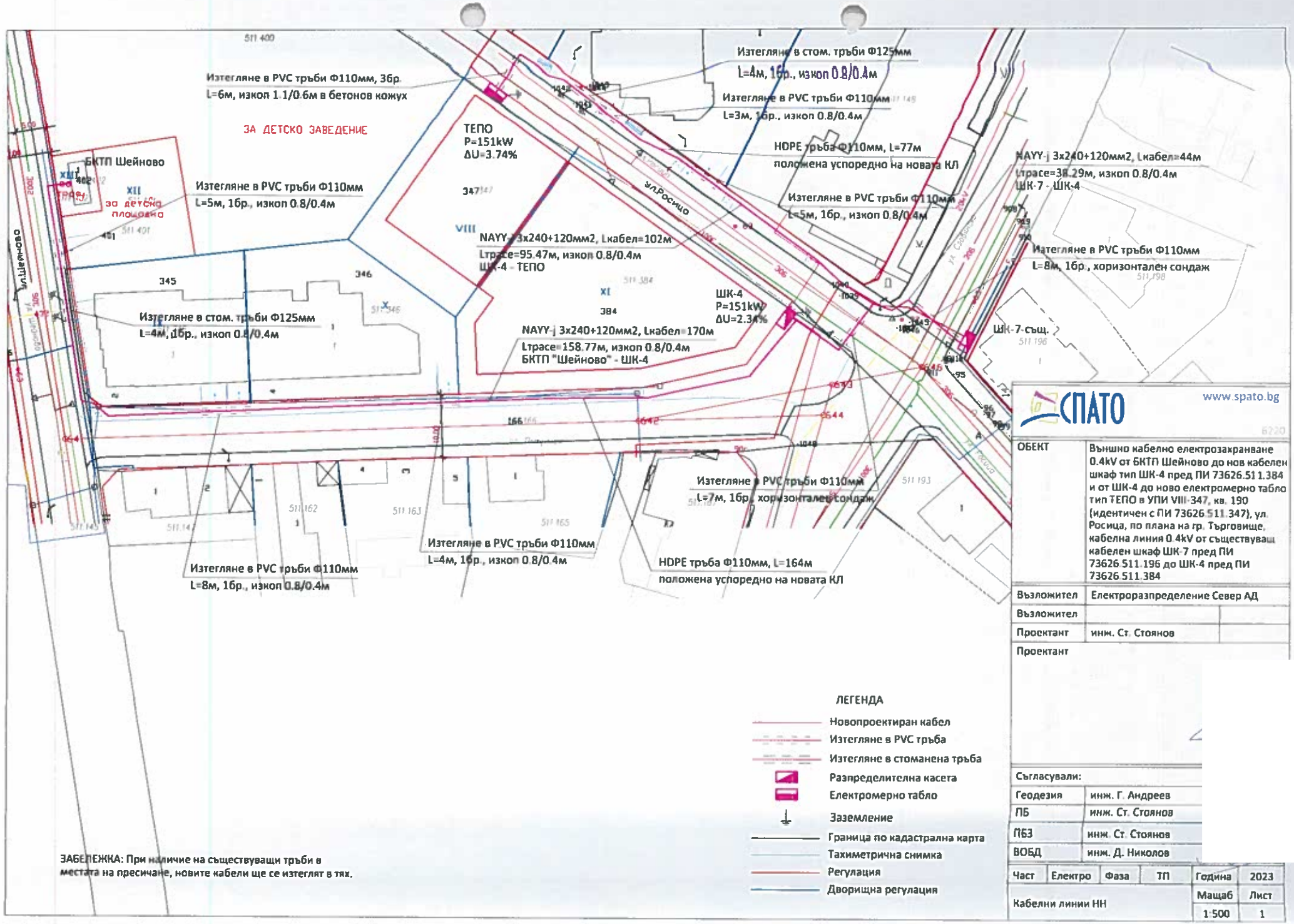

ЗАБЕЛЕЖКА: При наличие на съществуващи тръби в местата на пресичане, новите кабели ще се изтеглят в тях.

СПАТО www.spato.bg

ОБЕКТ	Външно кабелно електрозахранване 0.4kV от БКТП Шейново до нов кабелен шкаф тип ШК-4 пред ПИ 73626.511.384 и от ШК-4 до ново електромерно табло тип ТЕПО в УПИ VIII-347, кв. 190 (идентичен с ПИ 73626.511.347), ул. Росица, по плана на гр. Търговище, кабелна линия 0.4kV от съществуващ кабелен шкаф ШК-7 пред ПИ 73626.511.196 до ШК-4 пред ПИ 73626.511.384
Възложител	Електроразпределение Север АД
Възложител	
Проектант	инж. Ст. Стоянов
Проектант	

Съгласували:	
Геодезия	инж. Г. Андреев
ПБ	инж. Ст. Стоянов
ПБЗ	инж. Ст. Стоянов
ВОБД	инж. Д. Николов

Част	Електро	Фаза	ТП	Година	2023
Кабелни линии НН				Мащаб	Лист
				1:500	1