Подробен устройствен план -
ПЛАН ЗА ЗАСТРОЯВАНЕ
за поземлен имот с идентификатор 73626.526.1025,
в землището на гр. Търговище
Опорен план
М 1:1000

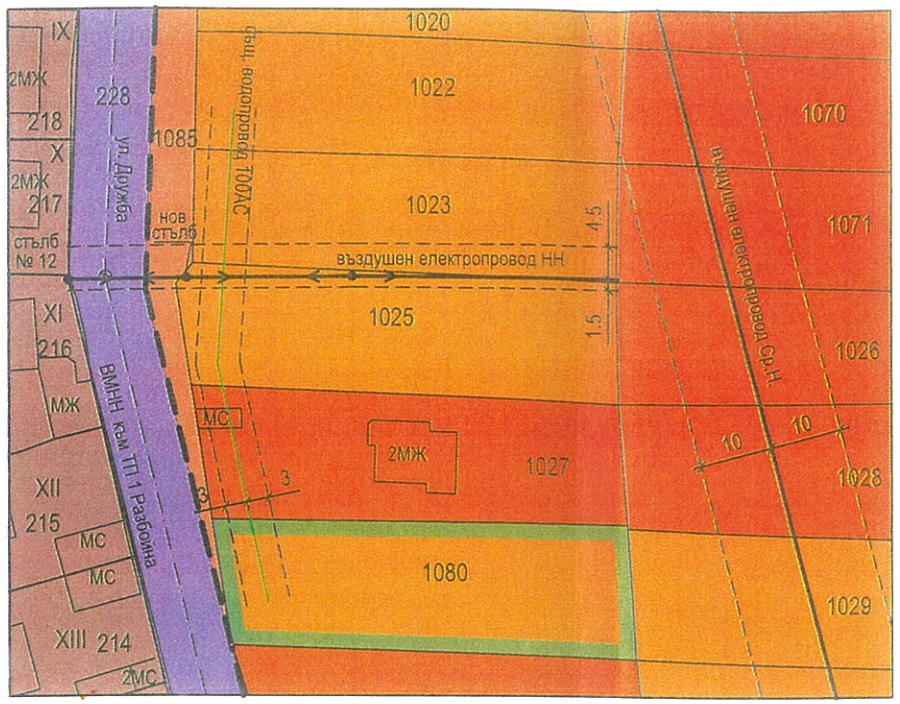

Подробен устройствен план -
ПЛАН ЗА ЗАСТРОЯВАНЕ
за поземлен имот с идентификатор 73626.526.1025,
в землището на гр. Търговище
М 1:1000

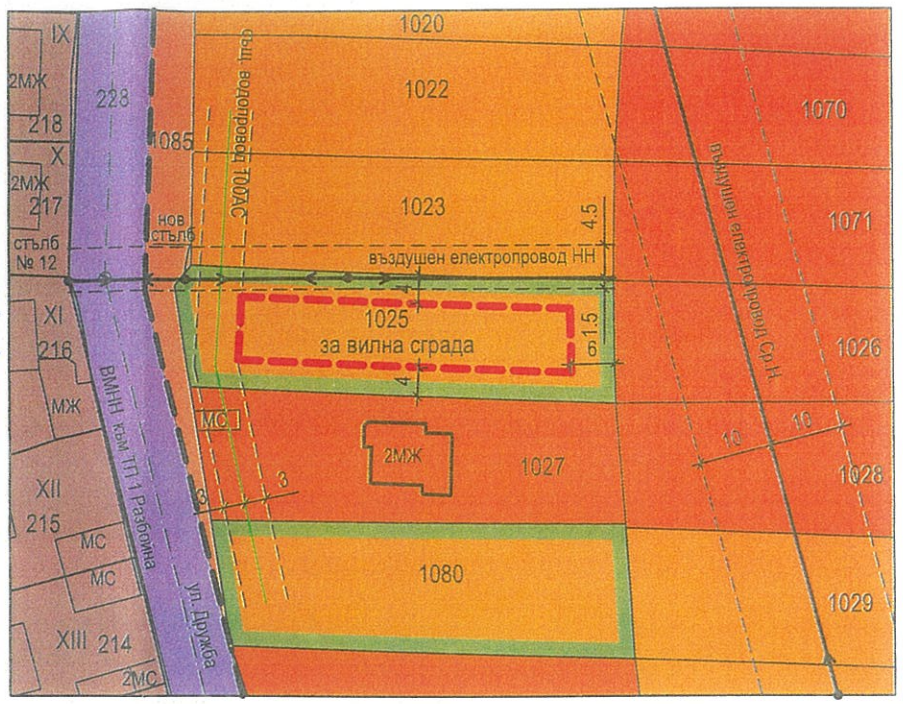

≤2ет.(≤7)	≤30
≤0.6	≥60
е	

ЛЕГЕНДА:

- Рекреационна устройствена зона за вилна сграда
- Земи за земеделски труд и отдих (съгл. § 4 от ПЗР на ЗСПЗЗ)
- Обработваеми земи - ниви
- Необработваеми земи
- Устройствена жилищна зона
- Улици
- Ограничителна линия на застрояване
- Строителна граница на населено място

Номер на квартал	Номер на поземлен имот или урегулиран поземлен имот	Устройствена зона	Поземлен имот с установено предназначение	Височина в м. (Етажност)			Градоустройствени параметри			Начин на застрояване			
				Задължителна	Максимална	Възможна "от-до"	Плътност на застрояване (Пзастр.)	Интензивност на застрояване (Кинт)	Минимална озеленена площ	Свободно - е	Свързано в два имота - Д	Свързано - с	Забележка
1	2	3	4	5	6	7	8	9	10	11	12	13	14
	73626.526.1025		за вилна сграда		7(2ет.)		≤30	≤0.6	≥60	●			

ВЪЗЛОЖИТЕЛ: ЕРГИН Р ТЕРЗИ	подпис:
ОБЕКТ: Подробен устройствен план - План за застрояване за ПИ 73626.526.1025, в землището на гр. Търговище	
ПРОЕКТАНТ: арх. Пламен Петков	под
ЧЕРТЕЖ: План за застрояване	ЧАСТ: ПУП-ПЗ
	МАЩАБ: 1:1000
ФАЗА: Окончателен проект	ЧЕРТЕЖ №: 1/1
	ДАТА: 03.2025 г.