СЛУЖБА ПО ГЕОДЕЗИЯ, КАРТОГРАФИЯ И КАДАСТЪР - ГР. ТЪРГОВИЩЕ

7700, ПОЩЕНСКА КУТИЯ 184, Ул. "ЛИЛИЯ" №2, 0601/67325; 67644,
targovishte@cadastre.bg, БУЛСТАТ: 130362903

СКИЦА НА ПОЗЕМЛЕН ИМОТ
№ 15-266877-14.03.2022 г.

Поземлен имот с идентификатор **61676.512.67**

С. **Разбойна**, общ. **Търговище**, обл. **Търговище**
По кадастралната карта и кадастралните регистри, одобрени със **Заповед РД-18-18/17.06.2005 г. на ИЗПЪЛНИТЕЛЕН ДИРЕКТОР НА АГКК**
Последно изменение на кадастралната карта и кадастралните регистри, засягащо поземления имот **е от 11.12.2012 г.**
Адрес на поземления имот: **с. Разбойна, СРЕДНА ГОРА № 15, местност БЕЗ МЕСТНОСТ**
Площ: **1121 кв. м**
Трайно предназначение на територията: **Урбанизирана**
Начин на трайно ползване: **Ниско застрояване (до 10 m)**

Координатна система ККС2005

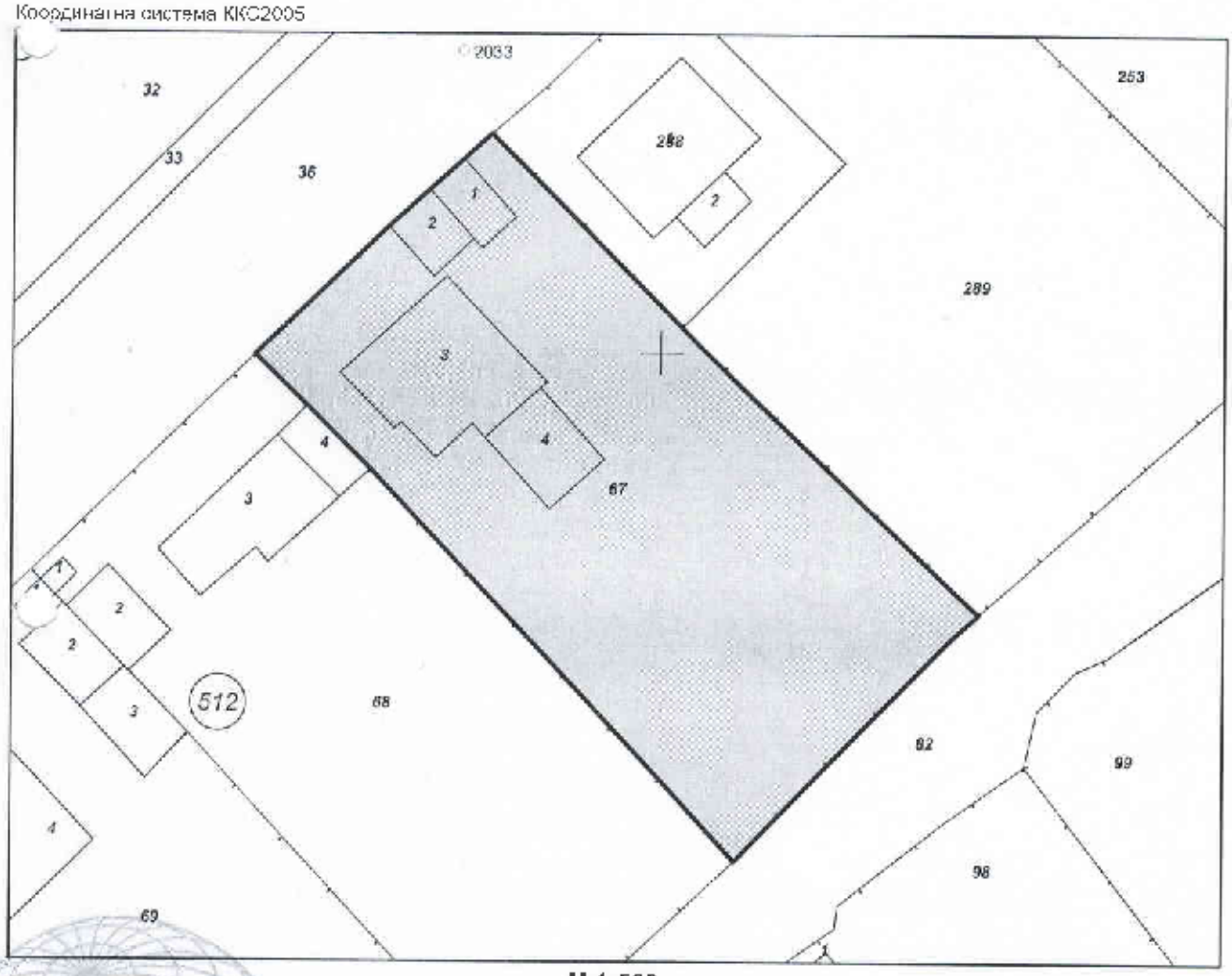

М 1:500

Предишен идентификатор: **няма**
Номер по предходен план: **64, квартал: 15, парцел: 5**

Скица **№ 15-266877-14.03.2022 г.** издадена въз основа на заявление с входящ **№ 01-140208-14.03.2022 г.**

....

Галина Георгиева ОбА Търговище

Подписан с квалифициран електронен сертификат Geodesy Cartography and Cadastre Agency
DN: C=BG, L=Sofia, O=Geodesy Cartography and Cadastre Agency, OID.2.5.4.97=NTRBG-130362903, CN=Geodesy Cartography and Cadastre Agency

София 1318, кв.Павлово, ул.Мусала №1
тел.02/955 46 40, факс 02/955 53 33
ADAD@CADASTRE.BG - WWW.CADASTRE.BG

Съседи: **61676.512.68, 61676.512.82, 61676.512.36, 61676.512.289, 61676.512.288**

Собственици по данни от КРНИ:
1. **000875920, ОБЩИНА ТЪРГОВИЩЕ**
площ 1120 кв. м от правото на собственост
Акт за общинска собственост № 18 том V рег. 1460 дело 884 от 04.04.2002г., издаден от Районен съд - Търговище

Носители на други вещни права по данни от КРНИ:
няма данни

Сгради, които попадат върху имота
1. Сграда **61676.512.67.1:** застроена площ **18 кв. м**, брой етажи **1**, предназначение: **Селскостопанска сграда**
2. Сграда **61676.512.67.2:** застроена площ **18 кв. м**, брой етажи **1**, предназначение: **Хангар, депо, гараж**
3. Сграда **61676.512.67.3:** застроена площ **94 кв. м**, брой етажи **3**, предназначение: **Жилищна сграда - еднофамилна**
4. Сграда **61676.512.67.4:** застроена площ **35 кв. м**, брой етажи **1**, предназначение: **Жилищна сграда - еднофамилна**

Скица **№ 15-266877-14.03.2022 г.** издадена въз основа на заявление с входящ **№ 01-140208-14.03.2022 г.**

....
Галина Георгиева ОбА Търговище