ИНТЕГРИРАН ПЛАН ЗА ГРАДСКО ВЪЗСТАНОВЯВАНЕ И РАЗВИТИЕ НА ГР. ТЪРГОВИЩЕ 2014-2020 г.

Представляващ ДЗЗД „ТЪРГОВИЩЕ 2020":

/проф. д-р арх. В. Троева/

Юли 2013 г.

ДЗЗД « Търговище 2020»

СОФИЯ 1000, УЛ."АЛАБИН" 16-20, ТЕЛ: 02/980 03 08, ФАКС 02/980 0312

Този документ е създаден в рамките на проект BG161PO001/1.4-07/2010/030 „Изработване на интегриран план за градско възстановяване и развитие на град Търговище", който се осъществява с финансовата подкрепа на Оперативна програма Регионално развитие" 2007-2013 г., съфинансирана от Европейския съюз чрез Европейския фонд за регионално развитие. Цялата отговорност за съдържанието на публикацията се носи от Община Търговище и при никакви обстоятелства не може да се счита, че този документ отразява официалното становище на Европейския съюз и Управляващия орган."

СЪДЪРЖАНИЕ

ВЪВЕДЕНИЕ 1

ЧАСТ I: ЦЕЛЕВИ И ПРОБЛЕМЕН АНАЛИЗ 8

1 Резюме на анализа на настоящата ситуация.....8

1.1 Роля и въздействие на гр. Търговище в регионален аспект 9

1.2 Демографски параметри и политика на човешките ресурси на град Търговище..... 9

1.3 Икономическо развитие и инвестиционна активност 10

1.4 Социален сервиз и социална инфраструктура..... 11

1.5 Културно-историческо наследство..... 12

1.6 Околна среда..... 12

1.7 Зелена система 12

1.8 Жилищен сектор 13

1.9 Инженерно - техническа инфраструктура 13

1.10 Комуникационно-транспортна инфраструктура 14

2 Обобщен SWOT анализ.....14

3 Визия за развитието на гр. Търговище до 2020 г......18

4 Зони за въздействие на ИПГВР Търговище 2020 г......19

ЧАСТ II: СТРАТЕГИЯ И ЦЕЛИ НА ИПГВР 28

5 Обосновка на избраната стратегия.....28

6..... Описание на ИПГВР – Търговище 2020 като съвкупност от специфични цели, мерки, проекти и действия..... 33

6.1 Стратегически цели и приоритети на ИПГВР Търговище 2020 33

6.2 Хоризонтални мерки по всички приоритети 36

6.3 Списък на проектите и дейностите, включени в ИПГВР Търговище 2020 .. 37

7.....Финансово осигуряване реализацията/прилагането на плана, бюджет на плана 45

8....Описание на структурата и организацията за реализацията/прилагането на плана 80

ДЗЗД « Търговище 2020»

СОФИЯ 1000, УЛ.“АЛАБИН“ 16-20, ТЕЛ: 02/980 03 08, ФАКС 02/980 0312

Този документ е създаден в рамките на проект BG161PO001/1.4-07/2010/030 „Изработване на интегриран план за градско възстановяване и развитие на град Търговище”, който се осъществява с финансовата подкрепа на Оперативна програма Регионално развитие” 2007-2013 г., съфинансирана от Европейския съюз чрез Европейския фонд за регионално развитие. Цялата отговорност за съдържанието на публикацията се носи от Община Търговище и при никакви обстоятелства не може да се счита, че този документ отразява официалното становище на Европейския съюз и Управляващия орган.”

9...Използвани процедури на обществено участие и партньорство при разработването на плана и мерки за осигуряване на прозрачност при изпълнението му 80

9.1 Идентифициране на заинтересовани страни, целеви групи, потенциални партньори и др. 81

9.2 Използвани процедури на обществено участие и партньорство при разработването на ИПГВР и мерки за осигуляване на прозрачност при изпълнението му 81

10.....Очаквани резултати от прилагането на плана, вкл. очакван синергичен ефект, положително въздействие в по-широкия обхват на общината, както и в контекста на района от ниво 2 като цяло, позитивно влияние върху хоризонталните въпроси/политики 82

11.....Резултати от екологичната оценка и от оценката за съвместимост на ИПГВР (в случай, че е приложимо) и отразяването им в окончателния вариант 85

12.....Програма за реализация на ИПГВР и включените в него зони за въздействие 86

12.1 Индикативни списъци на проектите и дейностите по зони за мъздействие на ИПГВР Търговище 2020 87

12.2 План-график на проектите в зоните за въздействие в град търговище включени в ИПГВР 88

ЧАСТ III : УПРАВЛЕНИЕ НА РЕАЛИЗАЦИЯТА / ПРИЛАГАНЕТО НА ИПГВР – ТЪРГОВИЩЕ 89

13 Звено за управление и прилагане на ИПГВР 89

14 Индикатори за наблюдение и оценка на прилагането на плана.....92

15 Актуализация на ИПГВР 101

16 Обществено участие в наблюдението и оценката на прилагането на плана и оценката на резултатите от прилагането му 102

ПРИЛОЖЕНИЯ 104

1. Задание за изработване на ПУП– ПРЗ на бивш терен на Министерство на отбраната 104

2. Преценка от необходимостта от екологична оценка, Преценка от необходимостта от оценка на въздействието върху околната среда 107

3. Списък на заинтересованите страни 118

4. Приложение - План ИПГВР Търговище 132

ДЗЗД « Търговище 2020»

СОФИЯ 1000, УЛ.“АЛАБИН“ 16-20, ТЕЛ: 02/980 03 08, ФАКС 02/980 0312

Този документ е създаден в рамките на проект BG161PO001/1.4-07/2010/030 „Изработване на интегриран план за градско възстановяване и развитие на град Търговище”, който се осъществява с финансовата подкрепа на Оперативна програма Регионално развитие” 2007-2013 г., съфинансирана от Европейския съюз чрез Европейския фонд за регионално развитие. Цялата отговорност за съдържанието на публикацията се носи от Община Търговище и при никакви обстоятелства не може да се счита, че този документ отразява официалното становище на Европейския съюз и Управляващия орган.”

АВТОРСКИ КОЛЕКТИВ

1. н.с.ик. Стойко **Дошеков** – ръководител
2. арх. Стефан **Минчев** - Селищна мрежа, устройство на градската среда
3. ст.н.с.ик. Юлия **Спиридонова** - Икономически анализи и прогнози
4. ик. геогр. **Димитър Димитров** - Демография и човешки ресурси
5. урб. Бойко **Кермекчиев** – селищна мрежа
6. арх. Стойчо **Мотев** – жилищен профил и жилищна политика
7. арх. Валентин **Добрев** – градско развитие, инвестиционни проекти
8. Добромира **Иванова** – хоризонтални политики на ЕС, бюджет на ИПГВР
9. арх. Борислав **Абаджиев** – КИН
10. инж. Захари **Стамболиев** – комуникация и транспорт
11. Емил **Никитов** – екология и превенция на риска
12. инж. Рени **Хараланова** – геодезия
13. инж. Йорданка **Кьосева** – електроснабдяване
14. инж. Донка **Цонева** - водоснабдяване и канализация
15. инж. Нели **Добрева** – отопление
16. инж. Жечка **Георгиева** – озеленяване
17. инж. Владимир **Тунев** – енергиина ефективност
18. Златина **Карова** – оперативни програми на ЕС
19. Валери **Найденов**- социология и ПЧП
20. Здравка **Петрова** – връзки с обществеността

ДЗЗД « Търговище 2020»

СОФИЯ 1000, УЛ.“АЛАБИН“ 16-20, ТЕЛ: 02/980 03 08, ФАКС 02/980 0312

Този документ е създаден в рамките на проект BG161PO001/1.4-07/2010/030 „Изработване на интегриран план за градско възстановяване и развитие на град Търговище”, който се осъществява с финансовата подкрепа на Оперативна програма Регионално развитие” 2007-2013 г., съфинансирана от Европейския съюз чрез Европейския фонд за регионално развитие. Цялата отговорност за съдържанието на публикацията се носи от Община Търговище и при никакви обстоятелства не може да се счита, че този документ отразява официалното становище на Европейския съюз и Управляващия орган.”

СПИСЪК НА ИЗПОЛЗВАНИТЕ СЪКРАЩЕНИЯ:

АМ	Автомагистрала
БАН	Българска академия на науките
ВЕЦ	Водно електрическа централа
ГИС	Географска информационна система
ДКЦ	Диагностично консултативен център
ИПГВР	Интегриран план за градско възстановяване и развитие
КАВ	Качество на атмосферния въздух
КИН	Културно историческо наследство
МБАЛ	Многопрофилна болница за активно лечение
ОДМВР	Областна дирекция на Министерство на вътрешните работи
МРРБ	Министерство на регионалното развитие и благоустройството
МС	Министерски съвет
НКЦ	Недвижими културни ценности
НЕМ	Национална екологична мрежа
ОДЗ	Обединено детско заведение
ОП	Оперативна програма
ПСОВ	Пречиствателна станция за отпадъчни води
ПЧП	Публично-частни партньорства
УЗ	Управленско звено/ звено за управление/
ТИ	Техническа инфраструктура
УО	Управляващ орган
ЦГЧ	Централна градска част
JESSICA	Joint European Support for Sustainable Investment in City Areas

Този документ е създаден в рамките на проект BG161PO001/1.4-07/2010/030 „Изработване на интегриран план за градско възстановяване и развитие на град Търговище”, който се осъществява с финансовата подкрепа на Оперативна програма Регионално развитие” 2007-2013 г., съфинансирана от Европейския съюз чрез Европейския фонд за регионално развитие. Цялата отговорност за съдържанието на публикацията се носи от Община Търговище и при никакви обстоятелства не може да се счита, че този документ отразява официалното становище на Европейския съюз и Управляващия орган.”

ВЪВЕДЕНИЕ

Проектът **„Интегриран план за градско възстановяване и развитие на град Търговище”,** който се осъществява с финансовата подкрепа по Оперативна програма „Регионално Развитие” 2007-2013 г. по Схема за предоставяне на безвъзмездна финансова помощ BG161PO001/1.4-07/2010/030-U9, е разработен от **ДЗЗД „Търговище 2020”,** включващ дружествата „Национален център за териториално развитие” ЕАД и „ПРОАРХ” АД. Водещ партньор в консорциума е „НЦТР” ЕАД.

Съгласно разпоредбите на Закона за регионално развитие, разработването на ИПГВР се свързва с прилагането на оперативната програма за регионално развитие, както и на други оперативни програми, финансиращи проекти в градовете. В този смисъл, наличието на влязъл в сила ИПГВР е условие за усвояване на финансови ресурси от структурните фондове на ЕС по предназначение, във връзка с изпълнението на набелязаните в стратегическата част конкретни проекти. Освен средствата, предоставяни от Европейския съюз, ИПГВР прилага и други възможни финансови механизми за изпълнение на избраните проекти. ИПГВР на Търговище дава възможности за привличане на частни капитали в приоритетни за града проекти и изграждане на публично-частни партньорства. Изработването и успешното прилагане на ИПГВР допринася пряко за реализацията на дългосрочна визия за икономическо и социално развитие на града.

Настоящият документ с неговите приложения представя Структурата и съдържанието на ИПГВР – Търговище, съгласно т.1.4. на Методическите указания за разработване на ИПГВР, в т.ч.:

- Описание на плана като съвкупност от общи и специфични цели, мерки, проекти и дейности, списък на участниците (заинтересованите страни) в обществените обсъждания;
- Очаквани резултати от прилагането на плана, вкл. очакван синергичен ефект, положително въздействие в по-широкия обхват на общината, както и в контекста на района от ниво 2 като цяло, позитивно влияние върху хоризонталните въпроси/политики;
- Описание на финансовото осигуряване на реализацията на плана, бюджет на плана, посочвайки възможни публични и частни източници на финансиране на национално и международно ниво, както и приложими схеми на публично-частни партньорства;
- Програма за реализация на ИПГВР и включените в него зони за въздействие;

Този документ е създаден в рамките на проект BG161PO001/1.4-07/2010/030 „Изработване на интегриран план за градско възстановяване и развитие на град Търговище”, който се осъществява с финансовата подкрепа на Оперативна програма Регионално развитие” 2007-2013 г., съфинансирана от Европейския съюз чрез Европейския фонд за регионално развитие. Цялата отговорност за съдържанието на публикацията се носи от Община Търговище и при никакви обстоятелства не може да се счита, че този документ отразява официалното становище на Европейския съюз и Управляващия орган.”

- Механизъм за прилагане на плана, неговото наблюдение, контрол и актуализация, включително индикатори за наблюдение и оценка, организация и структура за контрол и мониторинг на изпълнението;
- Матрица - бюджет на индикативния списък на проектите и дейностите в ИПГВР.

Проектът на ИПГВР – Търговище е изготвен в съответствие с:

- Критериите от т. 5.8.2.2 от Насоките за кандидатстване по схема BG161PO001/1.4-07/2010 „Подкрепа за интегрирани планове за градско възстановяване и развитие" и на условията за финансиране на основния;
- Методическите насоки за разработване и прилагане на ИПГВР, утвърдени от МРРБ;
- Условията и параметрите на финансиране на Оперативна програма „Региони в растеж" 2014-2020 г., която е основен източник на финансиране на ИПГВР[1].
- ИПГВР е съобразен с предвижданията на действащия Общ устройствен план на града. Към момента на разработване на ИПГВР не са налични Общински план за развитие 2014-2020 г. и Областна стратегия за развитие 2014-2020 г, но са взети предвид основните насоки на същите документи за периода 2007-2013 г.

Съгласно Методическите насоки и възприетия от екипа подход процесът на разработването на плана премина през следните етапи:

1. Изготвяне на целеви и проблемен анализ;
2. Разработване, обсъждане и приемане на Визия за развитие на Търговище до 2020 г.;
3. Определяне зони на въздействие;
4. Идентифициране на заинтересовани страни;
5. Провеждане на обществени обсъждания, анкети и кръгли маси;
6. Разработване на Стратегия и цели на ИПГВР;
7. Идентифициране на проектни идеи, проекти и възможности за ПЧП;
8. Съставяне на план график и програма за реализация на ИПГВР;

[1] *Проектът на ОПРР от 13 май 2013 г.*

ДЗЗД « Търговище 2020»
СОФИЯ 1000, УЛ."АЛАБИН" 16-20, ТЕЛ: 02/980 03 08, ФАКС 02/980 0312

Този документ е създаден в рамките на проект BG161PO001/1.4-07/2010/030 „Изработване на интегриран план за градско възстановяване и развитие на град Търговище", който се осъществява с финансовата подкрепа на Оперативна програма Регионално развитие" 2007-2013 г., съфинансирана от Европейския съюз чрез Европейския фонд за регионално развитие. Цялата отговорност за съдържанието на публикацията се носи от Община Търговище и при никакви обстоятелства не може да се счита, че този документ отразява официалното становище на Европейския съюз и Управляващия орган."

9. Изготвяне на бюджет на ИПГВР;
10. Изготвяне на индикатори за наблюдение и оценка на ИПГВР;
11. Преценка за необходимостта от Екологична оценка на ИПГВР;
12. Преценка за необходимостта от Оценка за съвместимост.

Настоящият планов документ представлява логическо продължение на първите етапи от изготвянето на ИПГВР – Търговище - резултатите от целевия и проблемен анализ, дефинираните зони за въздействие и визията за развитие на града. Процесът по разработване на стратегическата рамка и проектите в ИПГВР се проведе с широко обществено участие и регулярни дискусии за приоритетите, мерките и предложените проекти.

част i: Целеви и проблемен анализ

Целевият и проблемен анализ към «Интегриран план за градско възстановяване и развитие гр. Търговище" е разработен в съответствие с Методическите насоки за разработване и прилагане на Интегрирани планове за градско възстановяване и развитие на МРРБ (2010), както и на основа на съществуващите стратегически документи за развитие на региона, областта, общината и град Търговище. Той проследява съществуващото състояние на средата във всички нейни аспекти, факторите, които влияят върху настъпилите промени и тенденциите в развитието на градските територии, природните и антропогенни компоненти, социалните общности, икономическите и технологичните системи в града.

Във всички изброени документи на национално, регионално, областно и общинско равнище са проследени онези цели и приоритети, които имат отношение към ИПГВР. Посочени са силните и слабите страни в развитието на отделните подсистеми, свързани със социалното приобщаване, икономическата активност, обитаването, туризма и отдиха, социалния сервиз, културното наследство, околната среда. На базата на това са обобщени силни и слаби страни, възможности и заплахи и са систематизирани изводи за състоянието на градската околна среда в най-широкия смисъл на това понятие.

Резюме на анализа на настоящата ситуация

Резюмето на целевия и проблемен анализ към «Интегриран план за градско възстановяване и развитие гр. Търговище" е разработено с цел да обобщи основните изводи от анализите на отделните системи / сектори и да представи в сбита форма всички най-важни моменти от него с оглед разработване на стратегическата част на плана.

Този документ е създаден в рамките на проект BG161PO001/1.4-07/2010/030 „Изработване на интегриран план за градско възстановяване и развитие на град Търговище", който се осъществява с финансовата подкрепа на Оперативна програма Регионално развитие" 2007-2013 г., съфинансирана от Европейския съюз чрез Европейския фонд за регионално развитие. Цялата отговорност за съдържанието на публикацията се носи от Община Търговище и при никакви обстоятелства не може да се счита, че този документ отразява официалното становище на Европейския съюз и Управляващия орган."

1.1 Роля и въздействие на гр. Търговище в регионален аспект

Съгласно постановките на Националната стратегия за регионално развитие/2014-2020/ град Търговище попада в категорията на средните градове - центрове с регионално значение - в територията на съответната област. Градът, като един от средните градове (с население от 30 000 до 100 000 души), е от втора функционална категоризация. Това означава, че той отговаря на всички критерии по отношение на изпълняваните от него функции – административни, обслужващи, транспортни, икономически и др.

1.2 Демографски параметри и политика на човешките ресурси на град Търговище

Постоянното население[2] в град Търговище според последното преброяването от 1.02.2011 г. е 37 611 д.

Очертават се три периода в динамиката на населението:

- Период на нарастване по естествен път – 1934-1955 г.;
- Период на демографски бум (главно по механичен път) 1956-1985 г..
- Период на спад след 1990 т. През 90-те години цялостната икономическа криза в България се отразява и върху демографското развитие на Търговище.

Основни изводи:

- За периода между двете преброявания през 2001 и 2011 г. градът има отрицателен прираст (-7.5 %), или градът намалява с 3048 д. (средно с 305 души на година).
- Неблагоприятен е фактът, че възрастовата група над 65 години е 5 654 д, или 15.0 %, докато тази от 0 до 14 години е 5 206 д. или 13.8 %;
- Раждаемостта като процес, определящ количественото нарастване на населението през последните години, е с тенденция на намаляване;
- Коефициентът на плодовитост - 1.53 живородени деца (2011) има стойност доста отдалечена от теоретично необходимия минимум за осигуряване на простото възпроизводство на поколенията – 2.1 живородени деца/1 жена;
- Смъртността е със значително по-високи стойности от раждаемостта;
- Естественият прираст през последните години е отрицателен;

[2] Включва лицата, които живеят постоянно в града и към 1.02. 2011 г. и не се го напускали официално за повече от 1 година

Този документ е създаден в рамките на проект BG161PO001/1.4-07/2010/030 „Изработване на интегриран план за градско възстановяване и развитие на град Търговище”, който се осъществява с финансовата подкрепа на Оперативна програма Регионално развитие” 2007-2013 г., съфинансирана от Европейския съюз чрез Европейския фонд за регионално развитие. Цялата отговорност за съдържанието на публикацията се носи от Община Търговище и при никакви обстоятелства не може да се счита, че този документ отразява официалното становище на Европейския съюз и Управляващия орган.”

- Данните за вътрешната миграция на населението за града показват, че изселените са повече от заселените, като механичният прираст е с отрицателен знак;
- Броят на лицата с висше образование е 7 541 души, или всеки пети (21.4 %) в града е висшист, което и една добра предпоставка за развитие.

1.3 Икономическо развитие и инвестиционна активност

Град Търговище е важно икономическото ядро на страната и Североизточния район от ниво 2 с утвърдени промишлени традиции и потенциал за ново развитие. Още по-съществено е значението на града за икономиката на общината и областта. Градът определя икономическите резултати на община Търговище като формира над 95% от приходите от дейност.

Икономическата и финансова криза доведе до значителен спад в икономическото развитие и икономическата активност на града.

В отрасловата структура на икономиката водещото място има "*Преработваща промишленост*" с 43% от приходите от дейност и 33,3% от заетостта. На второ място с 19,8% от заетите лица и 24.5% от приходите е отрасъл "*Търговия, ремонт на автомобили и битова техника*". Отраслите "*Строителство*" и "*Транспорт*" ангажират съответно 11,1% и 6% от заетите лица и дават 16,5% и 4,5% от приходите. Останалите услуги през 2010 г. заемат дял от 4% в приходите и 19.4% в общата заетост.

Изводът, който се налага, е: Община Търговище се характеризира с развитие на многоотраслова икономика. Индустриалното производство е концентрирано почти изключително в град Търговище.

Инвестиционните предимства на общината и града могат да се обобщят като:

- развити телекомуникации и инфраструктура;
- регионална и местна управи с иновационно отношение към развитието на икономиката;
- свободни инвестиционни терени;
- голям потенциал на свободни човешки ресурси;
- ключово географско положение;
- близост до пристанища - Търговище (Черно море) и Русе (р. Дунав);

ДЗЗД « Търговище 2020»
СОФИЯ 1000, УЛ."АЛАБИН" 16-20, ТЕЛ: 02/980 03 08, ФАКС 02/980 0312

Този документ е създаден в рамките на проект BG161PO001/1.4-07/2010/030 „Изработване на интегриран план за градско възстановяване и развитие на град Търговище", който се осъществява с финансовата подкрепа на Оперативна програма Регионално развитие" 2007-2013 г., съфинансирана от Европейския съюз чрез Европейския фонд за регионално развитие. Цялата отговорност за съдържанието на публикацията се носи от Община Търговище и при никакви обстоятелства не може да се счита, че този документ отразява официалното становище на Европейския съюз и Управляващия орган."

- благоприятни природни условия за развитие на селско стопанство;
- добра екологична среда.

Възможностите на икономическия комплекс на града са:

- Развитието на стопанския сектор съдържа предизвикателства - привличане на инвестиции, технологично обновяване, постигане на конкурентноспособност;
- Възможност за развитие на конкурентен аграрен сектор и хранително-вкусовата промишленост, обвързани в клъстер "храни"; възможност за развитие на биологично земеделие;

1.4 Социален сервиз и социална инфраструктура

Извършените анализи и оценки на състоянието на социалната инфраструктура, функционираща на територията на гр. Търговище дават възможност да бъдат изведени както редица положителни моменти, така и слаби страни, свързани с проблемите на отделните функционални подсистеми.

Положителни страни:

- Състоянието и възможностите на съществуващата социална инфраструктура на територията на гр. Търговище е резултат от политиката, провеждана от местната власт и държавните институции. Този процес има многогодишна история. Тази политика се е осъществявала в съответствие с постановките на редица нормативни, програмно-стратегически и планови документи.

- Оценката на потребностите от инфраструктура за различните дейности в сферата на социалния сервиз (с бюджетно, бюджетно-частно и частно финансиране), както и на функционалната и на териториалната им организация, се базира на действащите норми и нормативи за потребности. Анализите показват, че количествените параметри и качествените характеристики на съществуващата социална инфраструктура в града отговарят напълно на изискванията на действащите норми, нормативи и стандарти за качество;

- Основният извод за количествените и качествени параметри на социалната инфраструктура в гр. Търговище, е че с наличната база се удовлетворяват потребностите на населението;

ДЗЗД « Търговище 2020»
СОФИЯ 1000, УЛ."АЛАБИН" 16-20, ТЕЛ: 02/980 03 08, ФАКС 02/980 0312

Този документ е създаден в рамките на проект BG161PO001/1.4-07/2010/030 „Изработване на интегриран план за градско възстановяване и развитие на град Търговище", който се осъществява с финансовата подкрепа на Оперативна програма Регионално развитие" 2007-2013 г., съфинансирана от Европейския съюз чрез Европейския фонд за регионално развитие. Цялата отговорност за съдържанието на публикацията се носи от Община Търговище и при никакви обстоятелства не може да се счита, че този документ отразява официалното становище на Европейския съюз и Управляващия орган."

1.5 Културно-историческо наследство

Разположението на град Търговище на важни комуникационни артерии, наличието на минерални извори и природните дадености предопределят Търговище като място с богата история, оставила множество материални следи и богато напластяване.

Съществува стабилна юридическа защита на голяма част от обектите на културното наследство. Все повече се работи в областта за популяризиране на наследството на Търговище, като по този начин се увеличава възможността за неговото оценяване от гражданите като потенциал за развитие, а не като пречка.

1.6 Околна среда

В Актуализирания документ за изпълнение на Общинския план за развитие на община Търговище до 2013 г. е записано: „Районът като цяло е екологично чист, поради това, че през последните 10-15 години по-голямата част от производствените предприятия са преустановили своята дейност или работят с намален капацитет. Това е довело до подобряване на качествата на околната среда, като са намалени емисиите, замърсяващи въздуха, водата и почвата."

Основни изводи за екологическите условия на територията на града:

- Сравнително слабо нарушена околна среда;
- Висок дял на озеленените площи в градската и прилежащата извънградска част;
- Наличие на минерални води в района на града;
- Действаща пречиствателна станция за питейни води;
- Наличие на канализация за битови отпадъчни води и новоизградена съвременна ГПСБОВ;
- Добре функциониращо депо за твърди битови отпадъци;
- Атмосферен въздух с много добри качества;
- Липса на шумово натоварване от най-високите диапазони;

1.7 Зелена система

Анализът на състоянието показва, че градът като цяло е добре озеленен, има какво да се желае по отношение на благоустройството на междублоковите пространства; без

Този документ е създаден в рамките на проект BG161PO001/1.4-07/2010/030 „Изработване на интегриран план за градско възстановяване и развитие на град Търговище", който се осъществява с финансовата подкрепа на Оперативна програма Регионално развитие" 2007-2013 г., съфинансирана от Европейския съюз чрез Европейския фонд за регионално развитие. Цялата отговорност за съдържанието на публикацията се носи от Община Търговище и при никакви обстоятелства не може да се счита, че този документ отразява официалното становище на Европейския съюз и Управляващия орган."

необходимата подръжка са зоните за отдих ,охранителните зелени пояси покрай промишлените предприятия и линейното озеленяване по транспортните артерии.

1.8 Жилищен сектор

Жилищният фонд в гр. Търговище към 01.02.2011 г. наброява 19 690 жилища, от които 5 714 необитаеми (29 %), разположени в 5 484 сгради.

Физическото състояние на жилищния фонд е недобро. Това се дължи на сравнително ниското строително качество и недобрата поддръжка през годините. За да се осигури добър жилищен стандарт и продължителност на живота на жилищния фонд през следващите 20-30 години, е необходимо осигуряването на реконструкция и саниране на жилищните сгради за постигане на необходимото качество, което да предоставя удобство, икономичност и уют. Най-голям проблем представляват сградите, строени по едропанелна технология, проблем, общовалиден за страната.

Жилищната осигуреност или осигуреността на населението с жилища (по данни от преброяване 2011 г.) е 524 жилища/1000 д. Този макропоказател - "брой жилища/1000 обитатели" отразява количеството жилища без да дава информация за качествените характеристики на жилищата, начина на тяхното ползване и реалното потребление. От гледна точка на общия наличен фонд, по показателя - "*брой жилища/1000 обитатели*" град Търговище има по-високи показатели (524/1000) от средно-европейските (420/1000).

1.9 Инженерно - техническа инфраструктура

1.9.1 Водоснабдяване и канализация

Гр.Търговище е с изградена водопроводна мрежа.100% от населението получава вода с качества, съгласно изискванията на нормативната уредба.

Съществуващата водопроводна мрежа на града е 112 км, от които 79 % са с изтекъл срок на годности много течове. През 2009 и 2010 година от неусвоените средства по Финансовият мвморандум на ИСПА за « Колектири и третиране на отпадъчните води на гр.Търговище « е реконструирана водопроводната мрежа на кв.Въбел .

Техническото състояние на канализационната мрежа е сравнително добро.В централната градска част е с малка проводимост и подлежи на реконструкция.

Предстои реконструкция на канализационната мрежа на гр.Търговище , за които има одобрени работни проекти.

ДЗЗД « Търговище 2020»
СОФИЯ 1000, УЛ."АЛАБИН" 16-20, ТЕЛ: 02/980 03 08, ФАКС 02/980 0312

Този документ е създаден в рамките на проект BG161PO001/1.4-07/2010/030 „Изработване на интегриран план за градско възстановяване и развитие на град Търговище", който се осъществява с финансовата подкрепа на Оперативна програма Регионално развитие" 2007-2013 г., съфинансирана от Европейския съюз чрез Европейския фонд за регионално развитие. Цялата отговорност за съдържанието на публикацията се носи от Община Търговище и при никакви обстоятелства не може да се счита, че този документ отразява официалното становище на Европейския съюз и Управляващия орган."

1.9.2 Електроснабдяване

В гр. Търговище има изградени и функциониращи две възлови станции 20 кV (ВС „Мура" и ВС „Родопа") и 145бр. трансформаторни поста 20/0,4 kV, с обща инсталирана мощност 86 MVA. Тази мощност е достатъчна за електрозахранване на съществуващите товари в града.

Електроразпределителната система е реконструирана и поддържана в съответствие с техническите изисквания, в резултат на което е намален броят на регистрираните аварии. Ремонтите на ВЕЛ 20 кV, ТП и подмяната на старите маслонапълнени кабели са заложени в бюджета Електроразпределителното дружество.

1.9.3 Газоснабдяване

Изградените разпределителни газопроводи са предвидени с **достатъчен капацитет** за захранване на различните промишлени потребители, а градската мрежа за газификация на битови и обществени административни потребители се развива изпреварващо.

1.10 Комуникационно-транспортна инфраструктура

Комуникационно-транспортната система на гр. Търговище е съвкупност от различните видове транспорт – автомобилен, железопътен, въздушен, пътната и уличната мрежа, обслужващите съоръжение, местата за паркиране и гариране, съоръженията за регулиране на движението, велосипедните алеи и пешеходни пространства. Градът радикално е освободен от транзитното движение по направлението София- В.Търново – Шумен – Търговище. Не е решен обаче проблемът с транзитното движение по пътищата II-49 и II-74, които преминават през града по улиците „Ал.Стамболийски", „Митрополит Андрей", „Паисий" и „Кюстенджа", което се отразява неблагоприятно, както на вътрешноградското, така и на транзитното движение.

Градската улична мрежа е с обща дължина 66 км., от която 23 км. могат да бъдат класифицирани (главно по функционални показатели) като пълвостепенна улична мрежа – 15 км. от III клас и 8 км. от IV клас. Второстепенната улична мрежа (V и VI клас) е 43 км. Необходимо е да се стимулира развитието на велосипедното движение за сметка на движението с лични автомобили.

Обобщен SWOT анализ

Силни страни	Слаби страни

Този документ е създаден в рамките на проект BG161PO001/1.4-07/2010/030 „Изработване на интегриран план за градско възстановяване и развитие на град Търговище", който се осъществява с финансовата подкрепа на Оперативна програма Регионално развитие" 2007-2013 г., съфинансирана от Европейския съюз чрез Европейския фонд за регионално развитие. Цялата отговорност за съдържанието на публикацията се носи от Община Търговище и при никакви обстоятелства не може да се счита, че този документ отразява официалното становище на Европейския съюз и Управляващия орган."

– Град с хилядолетна история и богато културно наследство, с археологически паметници от различни епохи, култури и религии; – Областен и общински център, което определя редица предимства за развитието на града. Те са свързани с възможности за по-бързо обслужване на бизнеса и по-добър достъп до информационно и проектно обслужване, свързано с европейски програми и фондове; – Индустриален полюс с възможности за развитие на конкурентоспособни производства. Многоотраслова структура на промишлеността; Традиции в развитие на промишлени дейности ; – Много добре развита социална инфраструктура, болници и здравни центрове с регионални обслужващи функции; учебни и образователни заведения, културни центрове и др.; – Добре развита мрежа от заведения за обществено хранене, ресторанти, барове и нощни клубове, важен елемент за развитие на туристическата инфраструктура; – Наличие на многобройни зелени площи и паркове, както и на добре развита мрежа от озеленени улични пространства; – Наличие на минерален извор; – Добър административен капацитет на общината и опит в усвояване на	– Ограничени човешки ресурси с необходимата квалификация; – Недостатъчна ефективност и конкурентоспособност на икономиката и ниска производителност на труда; – Кризисни явления в развитието на преобладаващата част от производствата; – Висока безработица и миграция на младите хора; – Недостатъчен ръст на доходите; – Липса на модерни производства с висока добавена стойност, ниско ниво на инвестициите в нови технологии; – Изоставане в развитието и качеството на базисната инфраструктура в сравнение с други градове - ВиК; недоизградена транспортна мрежа с липсващи ключови трасета; лошо състояние на второстепенна улична мрежа, липса на велоалеи; – Жилищни квартали с остра необходимост от обновяване и благоустрояване; лошо състояние и ниска енергоефективност на сградния фонд, неподдържани междублокови пространства; – Необлагодетелствани квартали и зони с концентрация на ромско население, живеещо в лоши битови условия; с високи нива на неграмотност и социална изолация; – Производствена зона с морално и физически остаряла материална база;

Този документ е създаден в рамките на проект BG161PO001/1.4-07/2010/030 „Изработване на интегриран план за градско възстановяване и развитие на град Търговище”, който се осъществява с финансовата подкрепа на Оперативна програма Регионално развитие” 2007-2013 г., съфинансирана от Европейския съюз чрез Европейския фонд за регионално развитие. Цялата отговорност за съдържанието на публикацията се носи от Община Търговище и при никакви обстоятелства не може да се счита, че този документ отразява официалното становище на Европейския съюз и Управляващия орган.”

средства от фондове на ЕС и финансови институции.	липса на модерни индустриални и логистични зони, на технологични паркове, с условия за привличане на нови икономически дейности; – Недобро качество на градския дизайн; – Културното наследство не е добре социализирано; недостатъчно внимание и финансиране към обектите му; липса на цялостна информационна система, която да обслужва КН.. – Ниска гражданска активност и ангажираност, слабо развити сдружения на собствениците, ПЧП и други механизми за активно участие на гражданите и бизнеса в решаване на проблемите на градската среда.
Възможности	**Заплахи**
– Създаване на условия за повишаване на ефективността и конкуренто-способността на бизнеса в общината. – Разкриване на нови работни места, гарантиращи заетост на трудовия потенциал; – Преструктуриране на съществуващата материално-веществена среда на промишлеността и услугите, както и определяне на потребностите от нови такива; – Използване на пространствените и устройствените фактори за реализацията на нов динамизъм и качество на икономиката на града. Преодоляване на липсата на характерните елементи на качествено	– Политическа и икономическа нестабилност в региона, породени от финансовата криза, – Засилване на емиграцията на млади, образовани и креативни личности в други части на страната и чужбина. Влошаване качеството на образованието и квалификацията на човешките ресурси. – Засилване на демографските и териториалните дисбаланси между града и региона – Забавяне на технологичното обновяване на производствената база и инженерно-техническа инфраструктура в производствените зони. – Увеличаване броя на населението в

Този документ е създаден в рамките на проект BG161PO001/1.4-07/2010/030 „Изработване на интегриран план за градско възстановяване и развитие на град Търговище”, който се осъществява с финансовата подкрепа на Оперативна програма Регионално развитие” 2007-2013 г., съфинансирана от Европейския съюз чрез Европейския фонд за регионално развитие. Цялата отговорност за съдържанието на публикацията се носи от Община Търговище и при никакви обстоятелства не може да се счита, че този документ отразява официалното становище на Европейския съюз и Управляващия орган.”

устроената производствена среда; – Подкрепа за индустрия, реализираща регионалните сравнителни предимства, с оглед повишаване на нейната ефективност и конкурентноспособност. Потенциалите на община Търговище определят нейното успешно включване в клъстери „Стъкло",“Транспортно машиностроене" и “Храни – Развитие на туристическа функция. – Стимулиране на велосипедното движение, чрез изграждане на цялостна система от велоалеи. – Стартиране на програма за саниране на жилищни сгради и подобряване на тяхната енергийна ефективност; обновяване и поддръжка на междублоковите пространства. – Интеграция на населението от ромски произход, чрез целенасочена политика в областта на образованието; изграждане на нови жилища и благоустрояване на ромските квартали. – Нова функция на военния терен, възлов по отношение на града; – Стимулиране на гражданските инициативи за пълноценно използване на пешеходните и публичните пространства; – Обвързване на системата на КН с другите функционални системи и използване на културното наследство като ресурс за развитие на различните видове туризъм;	неравностойно икономическо и социално положение, живущо във влошена градска среда; – Деградация на жилищния фонд поради липса на адекватни финансови, административни и институционални условия за мащабно саниране и обновяване. – Недостатъчно усвояване на средства от фондовете на ЕС или намаляване на финансирането в резултат налагане на финансови корекции, санкции др. – Пасивност и незаинтересованост на жителите по отношение на обновяване на градската среда; невъзможност и/или нежелание за сътрудничество и активно гражданско участие; – Невъзможност за създаване и функциониране на ефективни публично-частни партньорства на принципа на равнопоставеност и зачитане на взаимния интерес; слаб интерес на бизнеса към градското обновяване.

ДЗЗД « Търговище 2020»
СОФИЯ 1000, УЛ.“АЛАБИН“ 16-20, ТЕЛ: 02/980 03 08, ФАКС 02/980 0312

Този документ е създаден в рамките на проект BG161PO001/1.4-07/2010/030 „Изработване на интегриран план за градско възстановяване и развитие на град Търговище", който се осъществява с финансовата подкрепа на Оперативна програма Регионално развитие" 2007-2013 г., съфинансирана от Европейския съюз чрез Европейския фонд за регионално развитие. Цялата отговорност за съдържанието на публикацията се носи от Община Търговище и при никакви обстоятелства не може да се счита, че този документ отразява официалното становище на Европейския съюз и Управляващия орган."

– Увеличаване на средствата и подобряване усвояването на СКФ на ЕС за обновяване и развитие на града и неговата базисна инженерно-техническа и социална инфраструктура; – Съчетаване на различните финансови източници (собствени и привлечени, национални и международни) и инструменти, като ПЧП и фондовете за градско развитие по инициативата JESSICA, за финансиране на проекти за градско възстановяване и развитие.	

Визия за развитието на гр. Търговище до 2020 г.

Визията кратко формулира перспективното развитие на основните процеси в градската територия, като предлага и определен модел на това развитие. Самата визия е близка до желаното състояние и не се ограничава от наличните ресурси. Тя е основен градивен и дефиниращ компонент на всяка стратегия за развитие, като фокусира вниманието върху дългосрочните стратегически насоки и решаването на основните проблеми на дългосрочното развитие.

Подходът за разработване на визията бе съобразен с принципа на широко гражданско участие. Основните послания на Визията бяха представени и обсъдени на дискусионна среща, проведена на 26 юли в гр. Търговище. Темата на дискусията бе ”**Град Търговище - Проблеми, Възможности, Очаквания, Визия, Цели, Приоритети на развитие 2013-2020”**. Работата на дискусионната среща протече в общо представяне на Проблемите, възможностите, визията и целите на ИПГВР на Търговище, след което бяха организирани паралелни дискусии в 4 фокус групи – „Администрация”, „Местен бизнес”, „Неправителствен сектор”, „Професионалисти в областта на градското планиране”.

В резултат на проведените обсъждания бе определена следната визия:

ВИЗИЯ ГР. ТЪРГОВИЩЕ 2020

Търговище - *Стар европейски град със съвременен облик*

ДЗЗД « Търговище 2020»
СОФИЯ 1000, УЛ.“АЛАБИН“ 16-20, ТЕЛ: 02/980 03 08, ФАКС 02/980 0312

Този документ е създаден в рамките на проект BG161PO001/1.4-07/2010/030 „Изработване на интегриран план за градско възстановяване и развитие на град Търговище”, който се осъществява с финансовата подкрепа на Оперативна програма Регионално развитие” 2007-2013 г., съфинансирана от Европейския съюз чрез Европейския фонд за регионално развитие. Цялата отговорност за съдържанието на публикацията се носи от Община Търговище и при никакви обстоятелства не може да се счита, че този документ отразява официалното становище на Европейския съюз и Управляващия орган.”

Уважаващ миналото си, но отворен към бъдещето

Търговище - ***Привлекателно място за бизнес, труд и живот***

Стимулиращ инвестициите и бизнеса, работа за всички, достойни доходи,

Запазващ своето младо поколение,

Модерна инфраструктура, съдействаща за развитие на града

Търговище - ***Устойчива среда и просперираща социална общност***

Красива градска среда, Екологична стабилност,

Развитие и сигурен достъп до социалната сфера,

Социално включване

Търговище – ***Нов туристически център на страната***

Експонирана история и ново знание

Откритието Мисионис

Съчетание на различни видове туризъм

Зони за въздействие на ИПГВР Търговище 2020 г.

Зоните за въздействие са предметът на Интегрирания план за възстановяване и развитие (ИПГВР) на гр. Търговище, 2014-2020 г. Определянето им е решаващо за постигане на целите за развитие на града през следващия планов период. В следващите седем години Зоните ще бъдат пространството за интегриране и прилагане на ключовите градски политики[3], ще бъдат инвестиционните полета за всички проекти, идентифицирани и включени в ИПГВР. В тях ще се концентрират ресурсите от Оперативна програма «Региони в растеж» (ОПРР) 2014-2020 г., други оперативни програми, допълнени със съфинансиране от общинския бюджет. За останалата част на града и общината ще се прилага паралелен стратегически документ – Общински план за развитие на община Търговище 2014-2020 г. Неговото финансиране ще разчита основно на общинския бюджет[4] и другите оперативни програми.

Определени ка *три типа целеви Зони за въздействие*, върху които се очаква приоритетно да се осъществи пространствената проекция на Визията за развитие на града и цялостната стратегическа рамка на Интегрираният план за градско възстановяване и

[3] Икономическа, инфраструктурна, социална, екологическа, жилищна, туристическа, културна, демографска, младежка ....
[4] По отношение на дейности, финансирани от ОПРР

Този документ е създаден в рамките на проект BG161PO001/1.4-07/2010/030 „Изработване на интегриран план за градско възстановяване и развитие на град Търговище", който се осъществява с финансовата подкрепа на Оперативна програма Регионално развитие" 2007-2013 г., съфинансирана от Европейския съюз чрез Европейския фонд за регионално развитие. Цялата отговорност за съдържанието на публикацията се носи от Община Търговище и при никакви обстоятелства не може да се счита, че този документ отразява официалното становище на Европейския съюз и Управляващия орган."

развитие на гр. Търговище през периода 2014-2020 г. Тяхното дефиниране е продукт на всички заинтересовани страни – общинска администрация, бизнес, граждани, и са утвърдени с решение на Общинки съвет Търговище.

Определени са следните зони за въздействие от ИПГВР на град Търговище:

1. ***Зона с преобладаващ социален характер;***
2. ***Зона на публични функции с висока обществена значимост;***
3. ***Зона с потенциал за икономическо развитие.***

Схема 1: Зони за въздействие на ИПГВР гр. Търговище 2014-2020 г.

Този документ е създаден в рамките на проект BG161PO001/1.4-07/2010/030 „Изработване на интегриран план за градско възстановяване и развитие на град Търговище”, който се осъществява с финансовата подкрепа на Оперативна програма Регионално развитие” 2007-2013 г., съфинансирана от Европейския съюз чрез Европейския фонд за регионално развитие. Цялата отговорност за съдържанието на публикацията се носи от Община Търговище и при никакви обстоятелства не може да се счита, че този документ отразява официалното становище на Европейския съюз и Управляващия орган.”

ИЗГОТВЯНЕ НА ИНТЕГРИРАН ПЛАН ЗА ГРАДСКО ВЪЗСТАНОВЯВАНЕ И РАЗВИТИЕ НА ГРАД ТЪРГОВИЩЕ

Проектът се осъществява с финансовата подкрепа на Оперативна програма „Регионално развитие" 2007-2013 г.,съфинансирана от Европейския съюз чрез Европейския фонд за регионално развитие

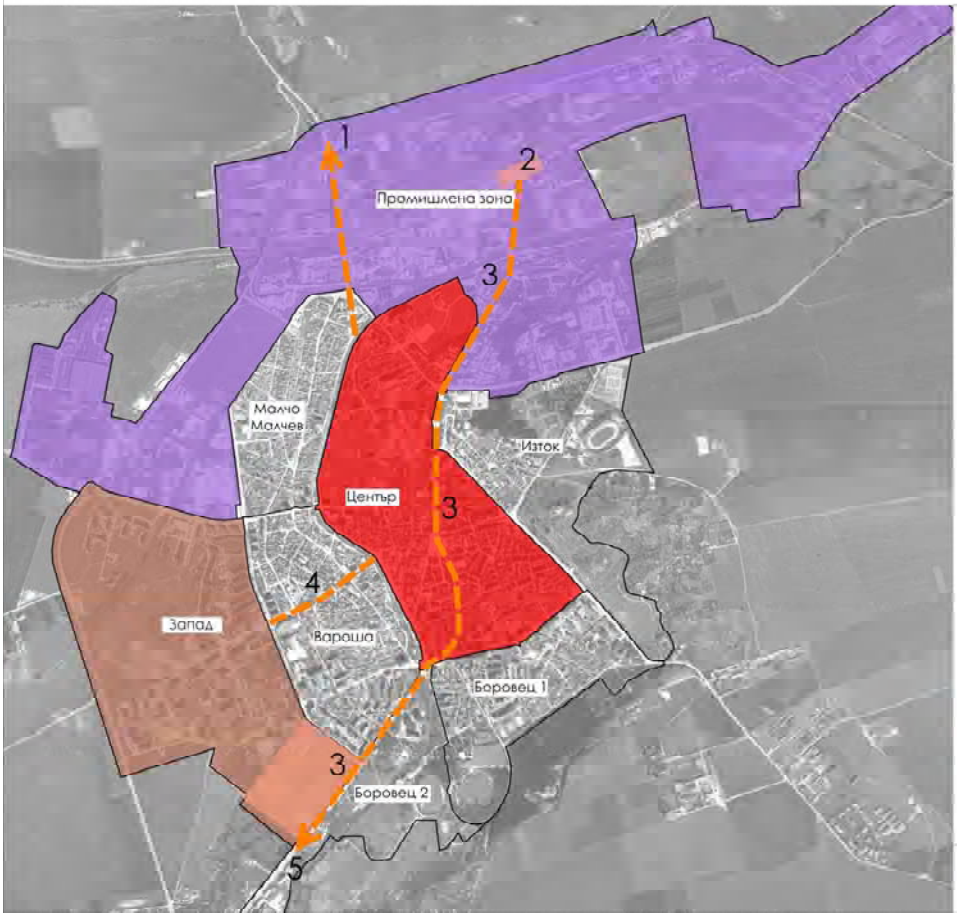

Схема 3 - Предложение на зони за въздействие

ЗОНИ ЗА ВЪЗДЕЙСТВИЕ	ПЛОЩ	ХОРА	ЖИЛИЩА
ЗОНА "С" - "ЗАПАД"	140,29 кв	8968 д.	4246
ЗОНА "О" - "ЦЕНТЪР"	117,78 кв	10733 д.	5759
ЗОНА "И" - "ИНДУСТРИАЛНА"	384,9 кв	NA	NA
СВЪРЗВАЩИ ЕЛЕМЕНТИ			
1. Връзка към пътен възел и изход/вход към/от Разград			
2. Подход към жп. Гара			
3. Пешеходна и вело - връзка през Вараша до военен терен			
4. Пробив "Запад" - "Център"			
5. Велоалея до Мисионис			

Легенда

- зона с преобладаващ соц. характер
- зона с висока обществена значимост - Център
- зона с потенциал за икономическо развитие

ДЗЗД ТЪРГОВИЩЕ 2020
НЦТР ЕАД ПРОАРХ АД

www.targovishte.bg

Първите две зони („С" и „О") формират достатъчно представителна извадка – около 52% от жилищата и 50% от населението на гр.Търговище. Заедно с индустриалната, предложените зони за въздействие представляват достатъчно широка пространствена рамка за реализиране на бъдещия ИПГВР на гр.Търговище. Параметрите на предложените зони са:

ЗОНИ ЗА ВЪЗДЕЙСТВИЕ	ХА	ХОРА	ЖИЛИЩА
ЗОНА "С" - "ЗАПАД"	140,29	8968	4246
ЗОНА "О" - "ЦЕНТЪР"	117,78	10733	5759

Този документ е създаден в рамките на проект BG161PO001/1.4-07/2010/030 „Изработване на интегриран план за градско възстановяване и развитие на град Търговище", който се осъществява с финансовата подкрепа на Оперативна програма Регионално развитие" 2007-2013 г., съфинансирана от Европейския съюз чрез Европейския фонд за регионално развитие. Цялата отговорност за съдържанието на публикацията се носи от Община Търговище и при никакви обстоятелства не може да се счита, че този документ отразява официалното становище на Европейския съюз и Управляващия орган."

ЗОНА "И" - "ИНДУСТРИАЛНА"	384,90	NA	NA

Представяне на зоната с преобладаващ социален характер

Зоната обхваща компактната територия, формирана отэкварталите Запад 1, Запад 2 и Запад 3, заедно с военния терен, предмет на конверсия и потенциал за мащабни проекти от общоградско значение (спортно-рекреационен център, вкл. спа, социален комплекс, връзки към градския център). В тези си граници зоната има обща площ от 140,29 ха.

Приблизително 100% от жилищния фонд е продукт на строителството по индустриален способ, което не отговаря на съвременните изисквания по отношение на енергийната ефективност. Сградният фонд в не малка част от зоната е остарял и в недобро състояние.

Зоната има сериозни проблеми по отношение на облагородяването на междублоковите пространства. Макар и без големи проблеми по отношение осигуреността на зоната с необходимите елементи на МОПТ, същата е значително отдалечена от градския център, което неминуемо се отразява на качеството на живот на нейните обитатели.

Представяне на Централната зона

Централната зона е в обхвата на действащия подробен устройствен план. Западната и северната граници са по бул. Митрополит Андрей, източната – по бул. 29 януари, бул. В.Левски и бул.Кюстенджа. От юг зоната се затваря по бул. Отец Паисий.

Освен всички административни областни и общински функции, тук са съсредоточени децентрализираните органи, правното обслужване, културните и повечето образователни институции. Освен, че определя «физиономията» на града централната зона (117,8 ха) съдържа 5759 жилища, осигуряващи подслон на 10733 обитатели. Така освен обществените си функции, централната зона съдържа и около 30% от жилищата и населението на града.

Застрояването е хетерогенно – средно и високоетажно блоково в централната, северната и южната част. В северозападната част се е съхранила квартална структура с предимно малоетажно строителство – свободно стоящи еднофамилни къщи с двор. Тази зона има добър централен и южен сектор и лош северен сектор. Голяма част от основната ос «север – юг» (в частта по ул. В.Левски) е пешеходна зона в сравнително добро

ДЗЗД « Търговище 2020»
СОФИЯ 1000, УЛ.“АЛАБИН“ 16-20, ТЕЛ: 02/980 03 08, ФАКС 02/980 0312
Този документ е създаден в рамките на проект BG161PO001/1.4-07/2010/030 „Изработване на интегриран план за градско възстановяване и развитие на град Търговище”, който се осъществява с финансовата подкрепа на Оперативна програма Регионално развитие” 2007-2013 г., съфинансирана от Европейския съюз чрез Европейския фонд за регионално развитие. Цялата отговорност за съдържанието на публикацията се носи от Община Търговище и при никакви обстоятелства не може да се счита, че този документ отразява официалното становище на Европейския съюз и Управляващия орган.”

състояние. Но на север тази ос (по ул. 29 януари) прераства в неугледен подход към ж.п. гарата, а на юг няма изградена безпрепятствена връзка към Вароша.

Освен реконструкция на подземната инфраструктура (предмет на друг, вече одобрен проект), направленията за намеси в тази зона са: обновяване на сграден фонд (обществени и жилищни сгради), улични, тротоарни и площадни настилки, паркиране, енергоефективно и художествено осветление, градско обзавеждане, достъпна среда, културни маршрути, визуална информация, зелено строителство.

Представяне на Промишлената зона

Зоната е в обхвата си по действащия общ устройствен план. Има площ от 385 ха. Застроена е неравномерно. Има големи незастроени площи в югоизточната (до ПСОВ) и северозападната си части. Уличната мрежа е с недоизградени структурни елементи – връзка с пътен възел към Разград по ул. Митрополит Андрей чрез надлез над ж.п. ареал, връзка към завода на Енер Сис чрез уширен подлез. Състоянието на уличните настилки е лошо, на места липсващо. Няма публични зелени пространства. Няма обществено-обслужващ център. Визуалното възприятие на средата като цяло е негативно.

Освен реконструкция на публичната инфраструктура, зоната има потенциал за привличане на инвестиции в нови производства и услуги.

Този документ е създаден в рамките на проект BG161PO001/1.4-07/2010/030 „Изработване на интегриран план за градско възстановяване и развитие на град Търговище”, който се осъществява с финансовата подкрепа на Оперативна програма Регионално развитие” 2007-2013 г., съфинансирана от Европейския съюз чрез Европейския фонд за регионално развитие. Цялата отговорност за съдържанието на публикацията се носи от Община Търговище и при никакви обстоятелства не може да се счита, че този документ отразява официалното становище на Европейския съюз и Управляващия орган.”

ИПГВР НА ГРАД ТЪРГОВИЩЕ - ЗОНА С ПРЕОБЛАДАВАЩ СОЦИАЛЕН ХАРАКТЕР

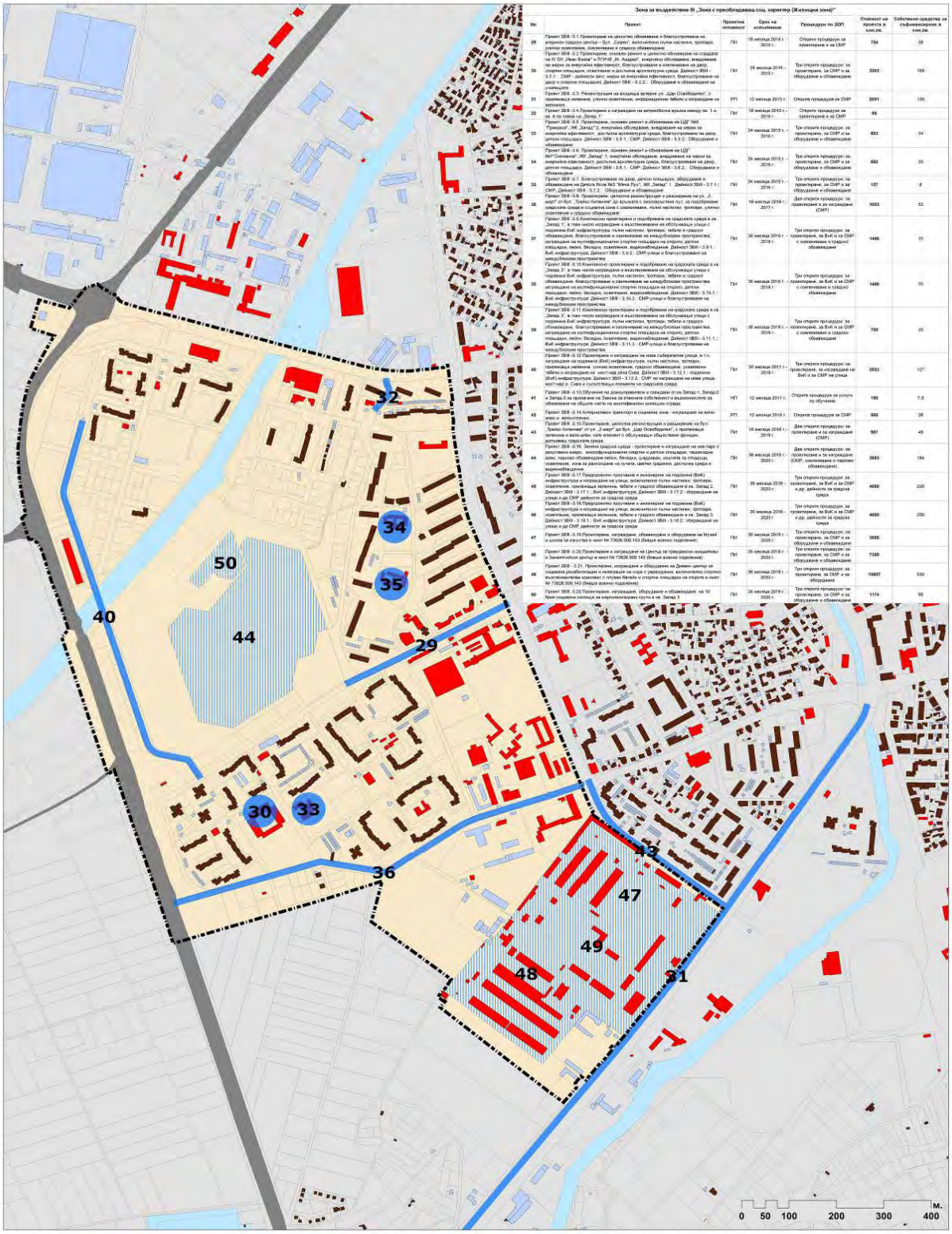

Зона за въздействие III „Зона с преобладаващ соц. характер (Жилищна зона)"

№	Проект	Проектна готовност	Срок на изпълнение	Процедури по ЗОП	Стойност на проекта в хил.лв.	Собствени средства за съфинансиране в хил.лв.
29	Проект ЗВФ -3.1 Проектиране и цялостно обновяване и благоустрояване на централен градски център – бул. „Сирей", включително пълно настилане, тротоари, улично осветление, озеленяване и градско обзавеждане	ПИ	18 месеца 2014 г - 2015 г.	Открита процедура за проектиране и за СМР	794	39
30	Проект ЗВФ -3.2 Проектиране, основен ремонт и цялостно обновяване на сградата на IV ОУ „Иван Вазов" и ПГИЕ „М. Андреев", енергийно обследване, внедряване на мерки за енергийна ефективност, благоустрояване и озеленяване на двор, спортни площадки, осветление и достъпна архитектурна среда. Дейност ЗВФ – 3.2.1 г.: СМР - дейности зел. мерки за енергийна ефективност, благоустрояване на двор и спортни площадки. Дейност ЗВФ - 3.2.2г.: Обзавеждане и обзавеждане на учебницата	ПИ	24 месеца 2014 г - 2015 г.	Три открити процедури: за проектиране, за СМР и за обзавеждане и обзавеждане	3365	165
31	Проект ЗВФ -3.3. Реконструкция на входяща алтерна ул. „Дар Освобождение", с пропиващи озеленяване, улично осветление, информационни табели и направяване на велоалея	РП	12 месеца 2015 г	Открита процедура за СМР	2691	135
32	Проект ЗВФ -3.4 Проектиране и направяване на автомобилни врътки между ул. 1 и ул. 6 по плана на „Запад 1"	ПИ	18 месеца 2015 г - 2016 г.	Открит процедури за проектиране и за СМР	95	
33	Проект ЗВФ -3.5. Проектиране, основен ремонт и обновяване на ЦДГ №9 „Приказка", ЖК „Запад" 2, енергийно обследване, внедряване на мерки за енергийна ефективност, достъпна архитектурна среда, благоустрояване на двор, детски площадки. Дейност ЗВФ - 3.5.1. СМР; Дейност ЗВФ - 3.5.2. Обзавеждане и обзавеждане	ПИ	24 месеца 2015 г - 2016 г.	Три открити процедури: за проектиране, за СМР и за обзавеждане и обзавеждане	653	34
34	Проект ЗВФ -3.6. Проектиране, основен ремонт и обновяване на ЦДГ №17"Снежанка", ЖК „Запад" 1, енергийно обследване, внедряване на мерки за енергийна ефективност, достъпна архитектурна среда, благоустрояване на двор, детски площадки. Дейност ЗВФ - 3.6.1. СМР; Дейност ЗВФ - 3.6.2. Обзавеждане и обзавеждане	ПИ	24 месеца 2015 г - 2016 г.	Три открити процедури: за проектиране, за СМР и за обзавеждане и обзавеждане	652	33
35	Проект ЗВФ -3.7. Благоустрояване на двор, детски площадки, оборудване и обзавеждане на Детска Ясла №3 "Мечо Пух", ЖК „Запад" 1. Дейност ЗВФ - 3.7.1 г.: СМР; Дейност ЗВФ - 3.7.2.: Оборудване и обзавеждане	ПИ	24 месеца 2015 г - 2016 г.	Три открити процедури: за проектиране, за СМР и за обзавеждане и обзавеждане	157	8
36	Проект ЗВФ -3.8. Проектиране, цялостна реконструкция и ремонтиране на ул. „3-ми март" от бул. „Райко Кипилиев" до врълката с автозаправъчен път, за подобряване градската среда и създаване зона с озеленяване, пълно настилане, тротоари, улично осветление и градско обзавеждане	ПИ	18 месеца 2016 г - 2017 г.	Две открити процедури: за проектиране и за направяне (СМР)	1663	83
37	Проект ЗВФ -3.9. Комплексно проектиране и подобряване на градската среда в кв. „Запад 3", в това число направяне и възстановяване на обслужващи улици с подземна ВиК инфраструктура, пълно настилане, тротоари, тебели и градско обзавеждане. Благоустрояване и озеленяване на междублоковите пространства, направяне на мултифункционални спортни площадки на открито, детски площадки, пейки, беседки, осветление, видеонаблюдение. Дейност ЗВФ - 3.9.1 г.: ВиК инфраструктура; Дейност ЗВФ - 3.9.2.: СМР улици и благоустрояване на междублоковите пространства	ПИ	36 месеца 2016 г - 2018 г.	Три открити процедури: за проектиране, за ВиК и за СМР с озеленяване и градско обзавеждане	1486	70
38	Проект ЗВФ -3.10.Комплексно проектиране и подобряване на градската среда в кв. „Запад 3", в това число направяне и възстановяване на обслужващи улици с подземна ВиК инфраструктура, пълно настилане, тротоари, тебели и градско обзавеждане. Благоустрояване и озеленяване на междублоковите пространства. Дейност ЗВФ - 3.10.1 г.: ВиК инфраструктура; Дейност ЗВФ - 3.10.2.: СМР улици и благоустрояване на междублоковите пространства	ПИ	36 месеца 2016 г - 2018 г.	Три открити процедури: за проектиране, за ВиК и за СМР с озеленяване и градско обзавеждане	1486	70
39	Проект ЗВФ -3.11.Комплексно проектиране и подобряване на градската среда в кв. „Запад 3", в това число направяне и възстановяване на обслужващи улици с подземна ВиК инфраструктура, пълно настилане, тротоари, тебели и градско обзавеждане. Благоустрояване и озеленяване на междублоковите пространства, направяне на мултифункционални спортни площадки на открито, детски площадки, пейки, беседки, осветление, видеонаблюдение. Дейност ЗВФ - 3.11.1 г.: ВиК инфраструктура; Дейност ЗВФ - 3.11.2.: СМР улици и благоустрояване на междублоковите пространства	ПИ	36 месеца 2016 г - 2018 г.	Три открити процедури: за проектиране, за ВиК и за СМР с озеленяване и градско обзавеждане	700	35
40	Проект ЗВФ -3.12.Проектиране и направяване на нова съвместна улица, в т.ч. направяне на подземна (ВиК) инфраструктура, пълно настилка, тротоари, пропиващи озеленяване, уличко осветление, градско обзавеждане, увеличени тебели и направяване на мост над дере Сова. Дейност ЗВФ - 3.12.1 г. подземна (ВиК) инфраструктура. Дейност ЗВФ - 3.12.2. СМР по направяне на нова улица, мост над р. Сова и съпътстващи елементи на градската среда	ПИ	30 месеца 2017 г - 2019 г.	Три открити процедури: за проектиране, за изграждане на ВиК и за СМР на улица	2533	127
41	Проект ЗВФ -3.13.Обучение на домакинствата и средата от кв. Запад 1, Запад 2 и Запад 3 за промяна на бизнес на отношение собственост и възможностите за обновяване на общите части на многофамилни жилищни сгради	НП	12 месеца 2017 г.	Открита процедура за услуги по обучение	150	7.5
42	Проект ЗВФ -3.14.Алтернативен транспорт в социална зона - изграждане на велоалеи и велосипеди	РП	12 месеца 2018 г.	Открита процедура за СМР	566	28
43	Проект ЗВФ -3.15.Проектиране, цялостна реконструкция и разширение на бул. „Райко Кипилиев" от ул. „3 март" до бул. „Дар Освобождение", с пропиващи озеленяване и вело-алеи, като елемент с обслужващо обществено функции, достъпна градската среда.	ПИ	18 месеца 2018 г - 2019 г.	Две открити процедури: за проектиране и за изграждане (СМР)	997	49
44	Проект ЗВФ -3.16. Зелена градска среда - проектиране и изграждане на нов парк с вкусово-еко, многофункционални спортни и детски площадки, тешещене алеи, тарасно обзавеждане пейки, беседки, цедилки, кошчета за отпадъци, осветление, зона за разходки на кучета, цветни градини, достъпна среда и видеонаблюдение	ПИ	36 месеца 2018 г - 2020 г.	Две открити процедури: за проектиране и за изграждане (СМР, озеленяване и парково обзавеждане)	3683	184
45	Проект ЗВФ -3.17.Предприемчиво проучване и инженеринг на подземна (ВиК) инфраструктура и изграждане на улици, включително пълно настилане, тротоари, осветление, пропиващи зеленина, тебели и градско обзавеждане в кв. Запад 2. Дейност ЗВФ - 3.17.1 г.: ВиК инфраструктура. Дейност ЗВФ - 3.17.2.: изграждане на улици и др. СМР дейности за градска среда	ПИ	36 месеца 2018 г - 2020 г.	Три открити процедури: за проектиране, за ВиК и за СМР и др. дейности за градска среда	4000	200
46	Проект ЗВФ -3.18.Предприемчиво проучване и инженеринг на подземна (ВиК) инфраструктура и изграждане на улици, включително пълно настилане, тротоари, осветление, пропиващи зеленина, тебели и градско обзавеждане в кв. Запад 3. Дейност ЗВФ - 3.18.1.: ВиК инфраструктура. Дейност ЗВФ - 3.18.2.: Изграждане на улици и др СМР дейности за градска среда	ПИ	36 месеца 2018 г - 2020 г.	Три открити процедури: за проектиране, за ВиК и за СМР и др. дейности за градска среда	4000	200
47	Проект ЗВФ -3.19.Проектиране, изграждане, обзавеждане и оборудване на Музей и галерия за изкуства в имот № 73626.500.143 (бивше военно поделение)	ПИ	36 месеца 2018 г - 2020 г.	Три открити процедури: за проектиране, за СМР и за оборудване и обзавеждане	3650	
48	Проект ЗВФ -3.20.Проектиране и изграждане на Център за гражданско инициативи и Занаятчийски център в имот № 73626.500.143 (бивше военно поделение)	ПИ	36 месеца 2018 г - 2020 г.	Три открити процедури: за проектиране, за СМР и за оборудване и обзавеждане	7395	
49	Проект ЗВФ - 3.21. Проектиране, изграждане и оборудване на Дневен център за социална реабилитация и интеграция на хора с увреждания, включително спортно възстановителни комплекс с плувна басейн в имот № 73626.500.143 (бивше военно поделение)	ПИ	36 месеца 2018 г - 2020 г.	Три открити процедури: за проектиране, за СМР и за оборудване	19807	530
50	Проект ЗВФ -3.22.Проектиране, изграждане, оборудване и обзавеждане на 10 броя социални жилища на мюнхенски пулт в кв. Запад 3	ПИ	24 месеца 2019 г - 2020 г.	Три открити процедури: за проектиране, за СМР и за оборудване и обзавеждане	1174	59

Този документ е създаден и изготвен на проект BG161PO001/3.1-07/2010/009 „Изработване на интегрални планиза градско възстановяване и развитие на град Търговище" в рамките на Оперативна програма „Регионално развитие" 2007-2013 г., съфинансирана от Европейския фонд за регионално развитие. Цялата отговорност за съдържанието на този документ се носи от Община Търговище и при никакви обстоятелства не може да се счита, че това документ отразява официалното становище на Европейския съюз и Управляващия орган.

НЦПР ЕАД - ПРОАРХ АД
СОФИЯ 1000, УЛ. "АЛАБИН" 16-20,
ТЕЛ: 02/980 03 09, ФАКС 02/980 0312
www.targovishte.ipgvr.eu

ИПГВР НА ГРАД ТЪРГОВИЩЕ - ЗОНА НА ПУБЛИЧНИ ФУНКЦИИ С ВИСОКА ОБЩЕСТВЕНА ЗНАЧИМОСТ

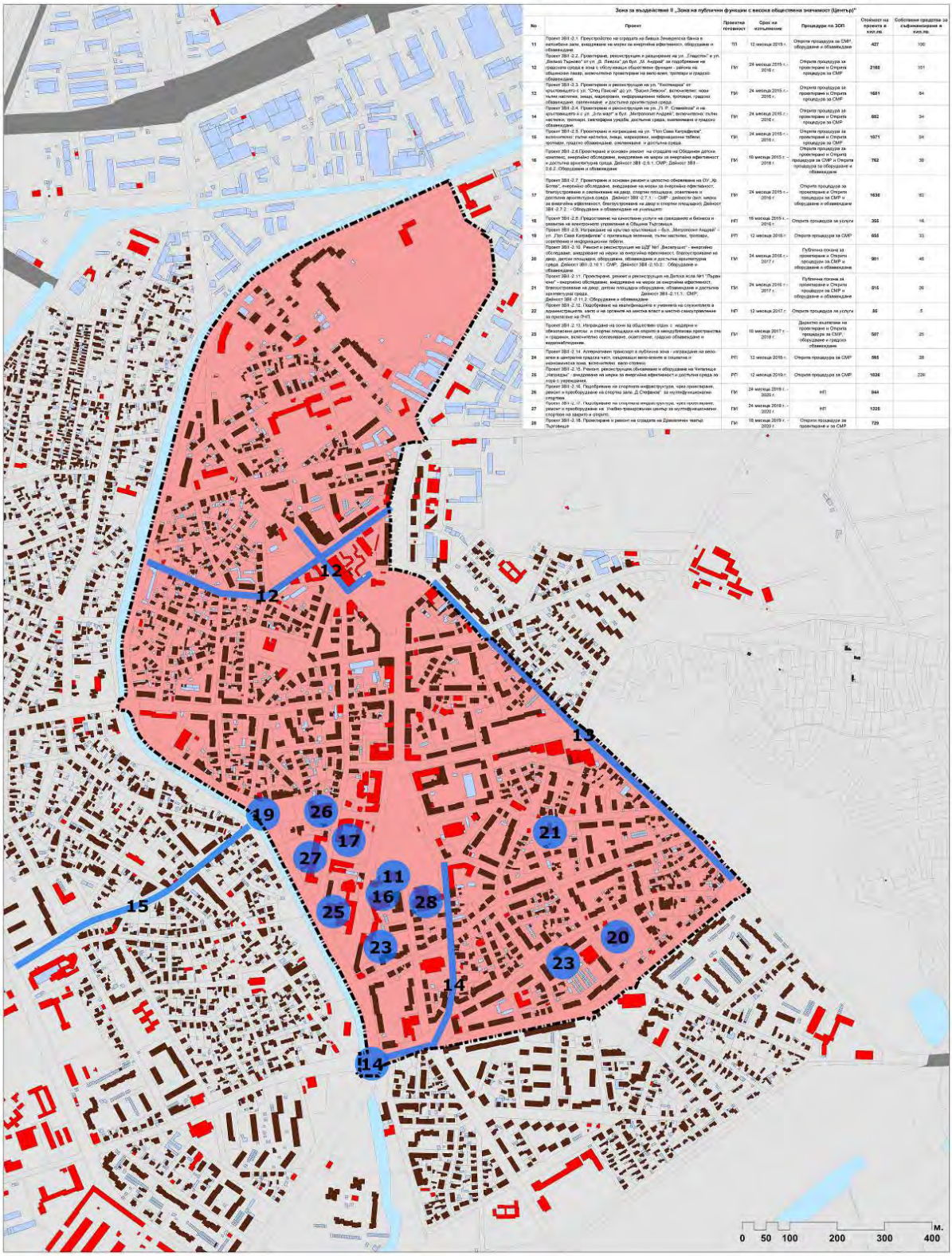

Зона за въздействие II „Зона на публични функции с висока обществена значимост (Център)"

№	Проект	Проектна готовност	Срок на изпълнение	Процедури по ЗОП	Стойност на проекта в хил.лв.	Собствени средства за съфинансиране в хил.лв.
11	Проект ЗВИ-2.1. Преустройство на сградата на бивша Земеделска банка в централен парк, внедряване на мерки за енергийна ефективност, оборудване и обзавеждане.	ТП	12 месеца 2015 г.	Открита процедура за СМР, оборудване и обзавеждане	427	100
12	Проект ЗВИ-2.2. Проектиране, реконструкция и разширение на ул. „Гладстон" и ул. „Димчо Търнов" от ул. „Д. Пеевски" до бул. „М. Андреев" за подобряване на средната среда в зона с обслужващи обществени функции - райони на обществен пазар, включително проектиране на вело-алеи, тротоари и градско обзавеждане.	ПИ	24 месеца 2015 г. - 2016 г.	Открита процедура за проектиране и Открита процедура за СМР	2160	151
13	Проект ЗВИ-2.3. Проектиране и реконструкция на ул. "Кестенарка" от кръстовището с ул. "Отец Паисий" до ул. "Васил Левски", включително: нови пълни настилки, знаци, маркировки, информационни табели, тротоари, градско обзавеждане, озеленяване и достъпна архитектурна среда.	ПИ	24 месеца 2015 г. - 2016 г.	Открита процедура за проектиране и Открита процедура за СМР	1021	64
14	Проект ЗВИ-2.4. Проектиране и реконструкция на ул. „Л. Р. Стамболов" и на кръстовището и ул. „Хр. Ботев" и бул. „Митрополит Андрей", включително: пълни настилки, тротоари, светофарна уредба, достъпна среда, озеленяване и градско обзавеждане.	ПИ	24 месеца 2015 г. - 2016 г.	Открита процедура за проектиране и Открита процедура за СМР	682	34
15	Проект ЗВИ-2.5. Проектиране и изграждане на ул. "Тон Сими Катерафелес", включително: пълни настилки, знаци, маркировки, информационни табели, тротоари, градско обзавеждане, озеленяване и достъпна среда.	ПИ	24 месеца 2015 г. - 2016 г.	Открита процедура за проектиране и Открита процедура за СМР	1071	54
16	Проект ЗВИ- 2.6 Проектиране и основен ремонт на сградата на Обединен детски комплекс, енергийно обследване, внедряване на мерки за енергийна ефективност и достъпна архитектурна среда. Дейност ЗВИ -2.6.1. СМР; Дейност ЗВИ - 2.6.2. Оборудване и обзавеждане	ПИ	10 месеца 2015 г. - 2016 г.	Открита процедура за проектиране и Открита процедура за СМР и Открита процедура за оборудване и обзавеждане	762	38
17	Проект ЗВИ -2.7. Проектиране и основен ремонт и цялостно обзавеждане на ОУ „Ф. Ботев", енергийно обследване, внедряване на мерки за енергийна ефективност, благоустрояване и озеленяване на двор, спортна площадка, осветление и достъпна архитектурна среда. Дейност ЗВИ -2.7.1. - СМР - дейности (вкл. мерки за енергийна ефективност, благоустрояване на двор и спортна площадка); Дейност ЗВИ -2.7.2. - Оборудване и обзавеждане на учебните	ПИ	24 месеца 2015 г. - 2016 г.	Открита процедура за проектиране и Открита процедура за СМР и за оборудване и обзавеждане	1630	82
18	Проект ЗВИ -2.8. Предоставяне на качествени услуги на свързаните с бизнеса и развитие на електронното управление в Община Търговище.	НП	18 месеца 2015 г. - 2016 г.	Открита процедура за услуги	355	18
19	Проект ЗВИ -2.9. Изграждане на кръстово кръстовище – бул. „Митрополит Андрей" – ул. „Тон Сими Катерафелес" с пресичащи велоалеи, пълни настилки, тротоари, осветление и надлъжно/напречно бетониране.	РП	12 месеца 2016 г.	Открита процедура за СМР	655	33
20	Проект ЗВИ -2.10. Ремонт и реконструкция на ЦДГ №1 „Весислушт" - енергийно обследване, внедряване на мерки за енергийна ефективност, благоустрояване на двор, детски площадки, оборудване, обзавеждане и достъпна архитектурна среда. Дейност ЗВИ -2.10.1. - СМР; Дейност ЗВИ -2.10.2. - Оборудване и обзавеждане	ПИ	24 месеца 2016 г. - 2017 г.	Публична покана за проектиране и Открита процедура за СМР и оборудване и обзавеждане	901	45
21	Проект ЗВИ -2.11. Проектиране, ремонт и реконструкция на Детска ясла №1 "Първи юни" - енергийно обследване, внедряване на мерки за енергийна ефективност, благоустрояване на двор, детски площадки оборудване, обзавеждане и достъпна архитектурна среда. Дейност ЗВИ -2.11.1. СМР; Дейност ЗВИ -2.11.2. Оборудване и обзавеждане	ПИ	24 месеца 2016 г. - 2017 г.	Публична покана за проектиране и Открита процедура за СМР и оборудване и обзавеждане	915	39
22	Проект ЗВИ -2.12. Подобряване на квалификацията и уменията на служителите в администрацията, както и на органите на местна власт и местно самоуправление за прилагане на ПИП.	НП	12 месеца 2017 г.	Открита процедура за услуги	85	5
23	Проект ЗВИ -2.13. Изграждане на почи за обществен отдих с надлежно обзавеждане детски и спортни площадки на открито в междублокови пространства и градини, включително озеленяване, осветление, градско обзавеждане и малкомащабни.	ПИ	10 месеца 2017 г. - 2018 г.	Директно възлагане по проектиране и Открита процедура за СМР, оборудване и градско обзавеждане	597	25
24	Проект ЗВИ -2.14. Алтернативен транспорт и публична зона - изграждане на вело-алеи в центровата градска част, свързващи вело-алеите в покрайнините зони, включително вело-стоянки.	РП	12 месеца 2018 г.	Открита процедура за СМР	885	38
25	Проект ЗВИ -2.15. Ремонт, реконструкция, обзавеждане и оборудване на Читалище „Наталдере", внедряване на мерки за енергийна ефективност и достъпна среда за нуждите с увреждания.	РП	12 месеца 2019 г.	Открита процедура за СМР	1626	226
26	Проект ЗВИ -2.16. Подобряване на спортната инфраструктура, чрез проектиране, ремонт и преобразуване на спортна зала „Д.Стефанов" за мултифункционален спортхал.	ПИ	24 месеца 2019 г. - 2020 г.	НП	844	
27	Проект ЗВИ-2.17. Подобряване на спортната инфраструктура, чрез проектиране, ремонт и преобразуване на Учебно-тренировъчен център за мултифункционален спортхал на закрито и открито.	ПИ	24 месеца 2019 г. - 2020 г.	НП	1325	
28	Проект ЗВИ-2.18. Проектиране и ремонт на сградата на Драматичен театър Търговище	ПИ	18 месеца 2019 г. - 2020 г.	Открита процедура за проектиране и за СМР	729	

Този документ е създаден в рамките на проект BG161PO001-4.1.01/0003 „Изработване на интегрални планове за градско възстановяване и развитие на град Търговище", който се осъществява с финансовата подкрепа на оперативна програма „Регионално развитие" 2007-2013 г., съфинансирана от Европейския съюз чрез Европейския фонд за регионално развитие. Съдържанието на документа е изключителна отговорност на Община Търговище и при никакви обстоятелства не може да се счита, че този документ отразява официалното становище на Европейския съюз и Управляващия орган.

НЦТР ЕАД • ПРОАРХ АД
СОФИЯ 1000, УЛ. "АЛАБИН" 16-20,
ТЕЛ: 02/980 03 08, ФАКС 02/980 0312
www.targovishte.bgpr.eu

ИПГВР НА ГРАД ТЪРГОВИЩЕ - ЗОНА С ПОТЕНЦИАЛ ЗА ИКОНОМИЧЕСКО РАЗВИТИЕ

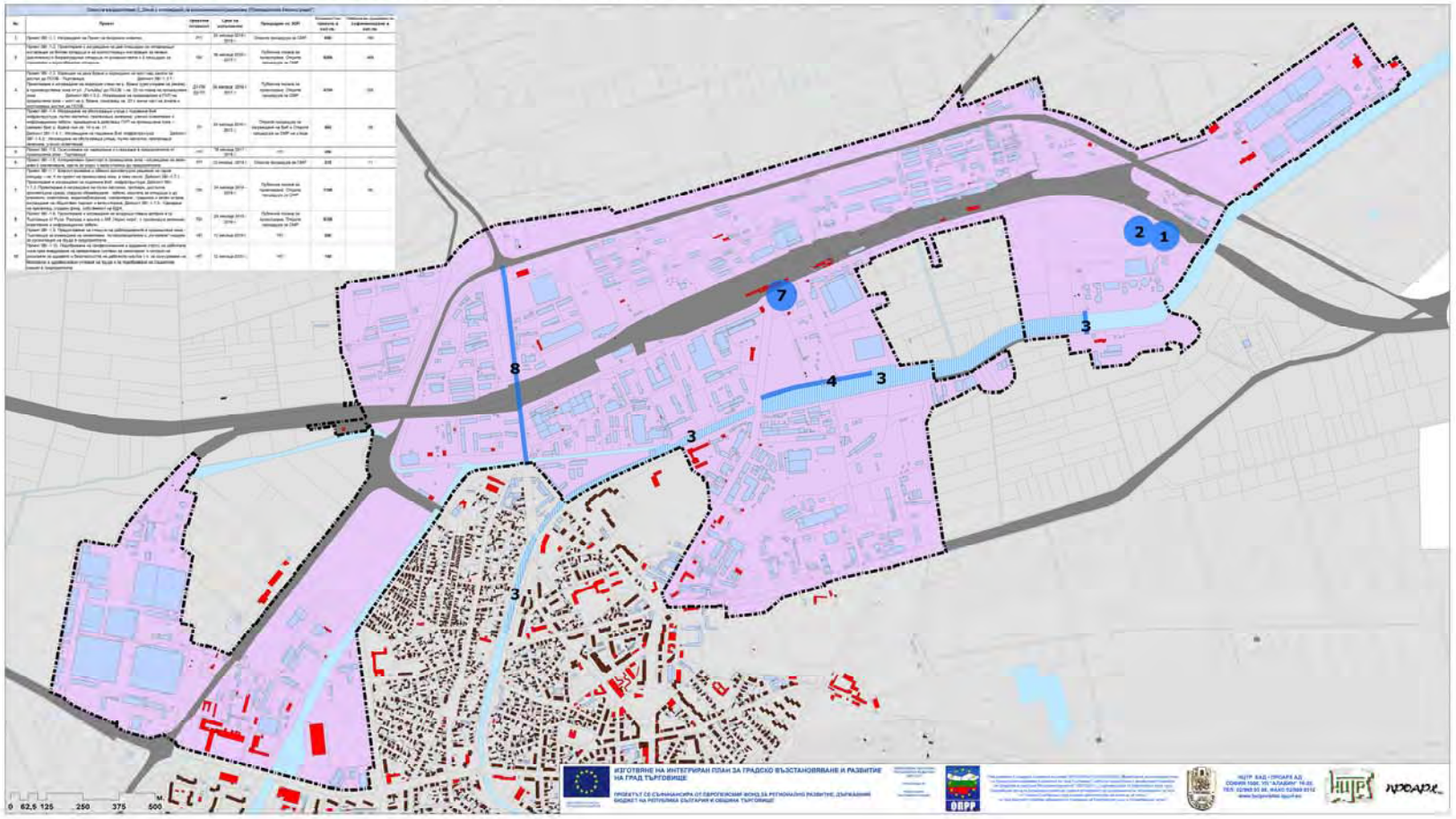

ДЗЗД « Търговище 2020»

СОФИЯ 1000, УЛ.“АЛАБИН“ 16-20, ТЕЛ: 02/980 03 08, ФАКС 02/980 0312

Този документ е създаден в рамките на проект BG161PO001/1.4-07/2010/030 „Изработване на интегриран план за градско възстановяване и развитие на град Търговище”, който се осъществява с финансовата подкрепа на Оперативна програма Регионално развитие” 2007-2013 г., съфинансирана от Европейския съюз чрез Европейския фонд за регионално развитие. Цялата отговорност за съдържанието на публикацията се носи от Община Търговище и при никакви обстоятелства не може да се счита, че този документ отразява официалното становище на Европейския съюз и Управляващия орган.”

ИПГВР НА ГРАД ТЪРГОВИЩЕ - ЗОНА ЗА ВЪЗДЕЙСТВИЕ

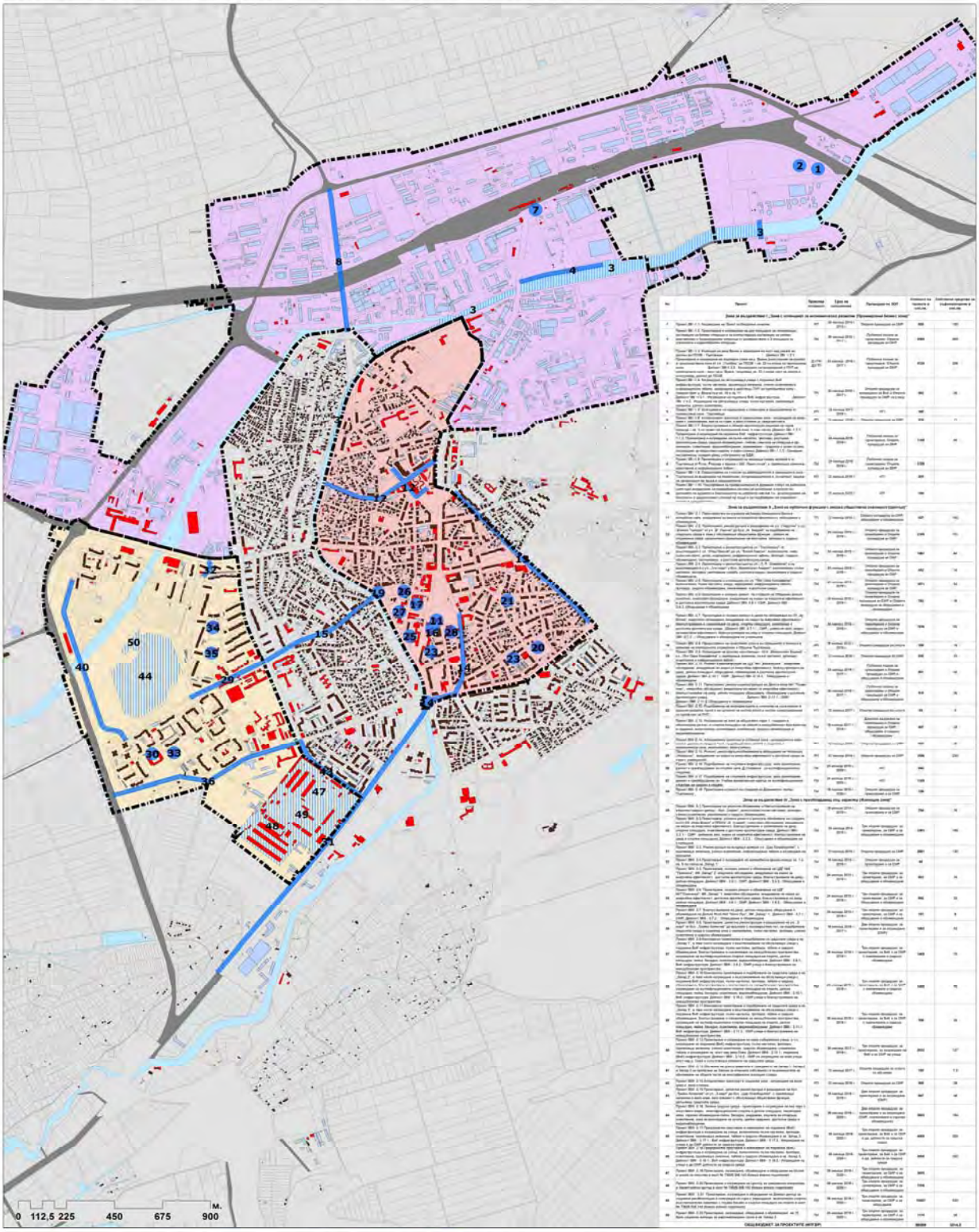

ИЗГОТВЯНЕ НА ИНТЕГРИРАН ПЛАН ЗА ГРАДСКО ВЪЗСТАНОВЯВАНЕ И РАЗВИТИЕ НА ГРАД ТЪРГОВИЩЕ

ПРОЕКТЪТ СЕ СЪФИНАНСИРА ОТ ЕВРОПЕЙСКИЯ ФОНД ЗА РЕГИОНАЛНО РАЗВИТИЕ, ДЪРЖАВНИЯ БЮДЖЕТ НА РЕПУБЛИКА БЪЛГАРИЯ И ОБЩИНА ТЪРГОВИЩЕ

НЦПР ЕАД - ПРОАРХ АД
СОФИЯ 1000, УЛ."АЛАБИН" 16-20,
ТЕЛ: 02/980 03 66, ФАКС 02/980 0312
www.targovishte-bgrnr.eu

обществява с финансовата подкрепа на Оперативна програма Регионално развитие" 2007-2013 г., съфинансирана от Европейския съюз чрез Европейския фонд за регионално развитие. Цялата отговорност за съдържанието на публикацията се носи от Община Търговище и при никакви обстоятелства не може да се счита, че този документ отразява официалното становище на Европейския съюз и Управляващия орган."

част ii: Стратегия и цели на ипгвр
Обосновка на избраната стратегия

Интегрираният план за градско възстановяване и развитие на гр. Търговище 2020 е стратегически документ със средносрочен хоризонт, насочен към решаване на натрупаните икономически, социални, инфраструктурни и средови проблеми в града и издигане на неговата роля като център на агломерационен ареал, динамизиращ прилежащата територия. Идентифицирането на тези проблеми е отразено в целевия и проблемен анализ на плана.

ИПГВР гр. Търговище е основен документ за развитие на града за периода до 2020г., който в значителна степен ще определи възможностите за ползване на средства от Оперативните програми 2014-2020 г. за неговото развитие. С помощта на ИПГВР се търси подкрепа за реализиране на важните стратегически цели за градско развитие, които най-общо могат да бъдат формулирани като:

- Устойчиво и балансирано развитие за подобряване на условията за живеене, за бизнес и рекреация;
- Подобряване на инфраструктурата и икономическата среда;
- Подобряване на публичните услуги;
- Подобряване на екологичното състояние и стандартите на обитаване;
- Пълноценно използване на потенциала за сътрудничество и синергия между различните сектори, фактори на селищната среда, заинтересовани страни в града, общината и агломерационния ареал.

Планът ще определи къде да бъдат финансирани конкретни инвестиции, насочени към определени градски територии/зони/райони, към физическото им обновяване и благоустройство, за да се създаде привлекателна градска среда, която на свой ред да привлича бъдещи инвестиции, да подобри услугите и да доведе до допълнително развитие.

В настоящия обхват ИПГВР включва интегрирано проектиране, планиране и програмиране на цялостното развитие на три зони за въздействие на града като обособена градска територия с определено основно функционално предназначение:

- Зона с преобладаващ социален характер - градска територия с преобладаващи жилищни функции;

ДЗЗД « Търговище 2020»
СОФИЯ 1000, УЛ.“АЛАБИН“ 16-20, ТЕЛ: 02/980 03 08, ФАКС 02/980 0312
Този документ е създаден в рамките на проект BG161PO001/1.4-07/2010/030 „Изработване на интегриран план за градско възстановяване и развитие на град Търговище”, който се осъществява с финансовата подкрепа на Оперативна програма Регионално развитие” 2007-2013 г., съфинансирана от Европейския съюз чрез Европейския фонд за регионално развитие. Цялата отговорност за съдържанието на публикацията се носи от Община Търговище и при никакви обстоятелства не може да се счита, че този документ отразява официалното становище на Европейския съюз и Управляващия орган.”

– Зона с потенциал за икономическо развитие - градска територия с преобладаващо предназначение за производствени и други бизнес дейности;

– Зона на публични функции с висока обществена значимост.

Основните принципи, които са отчетени при обосновката на избраната стратегия, са:

– **приемственост и доразвитие** в посока реализация на другите стратегически и планови документи на регионалното развитие и на териториалното устройство;

– **икономическа устойчивост.** ИПГВР трябва да е в съзвучие с икономическите стратегии и политики за стимулиране на икономически растеж, иновации и конкурентоспособност;

– **социална устойчивост.** Интегрираното градско планиране трябва да обвързва градското развитие със социални програми и стратегии – подобряване на жилищната среда и социалната инфраструктура, интегриране на населението в необлагодетелствани квартали и др.;

– **екологическа устойчивост.** Интегрираното градско планиране може да допринесе за устойчивото развитие чрез стимулирането на възобновяемите енергийни източници, енергийната ефективност, рециклиране на отпадъците и т.н.;

– **архитектурно-пространствени и културно-исторически аспекти.** ИПГВР трябва да отчете качеството на обществените пространства, опазването и поддържането на историческите сгради и ансамбли, културните ценности и архитектурното наследство;

– **единен/интегриран подход**, заложен в същността на ИПГВР за интегриране на приоритети, цели, идеи, ресурси, участници и инвестиции, за да се превърне плана в надежден инструмент за устойчиво развитие на Търговище;

– **ясно пространствено адресиране на проблеми и решения** за всяка от дефинираните зони;

– **прагматичен подход** в оценката и адресирането на нуждите на определените зони и тяхното отношение към градската територия като цяло**;**

– **публичност, прозрачност и гражданско участие** – ИПГВР–Търговище се разработва върху широка социална основа. Ясна комуникация на ключовите послания с различните социални и икономически субекти, които засяга;

– **ефективно и активно ангажиране заинтересованите страни** в процеса на разработването на стратегическият документ и създаване на условия за устойчивост в това отношение за процеса на неговото прилагане;

Този документ е създаден в рамките на проект BG161PO001/1.4-07/2010/030 „Изработване на интегриран план за градско възстановяване и развитие на град Търговище”, който се осъществява с финансовата подкрепа на Оперативна програма Регионално развитие” 2007-2013 г., съфинансирана от Европейския съюз чрез Европейския фонд за регионално развитие. Цялата отговорност за съдържанието на публикацията се носи от Община Търговище и при никакви обстоятелства не може да се счита, че този документ отразява официалното становище на Европейския съюз и Управляващия орган.”

- **осигуряване на добра информационна основа** при анализа на ситуацията и обосновката на предвижданите интервенции;
- **осигуряването на ефективен и работещ механизъм за наблюдение**, **контрол** и отчетност, който да гарантира необходимата гъвкавост и адаптивност на стратегическият планов документ.

Разработването на ИПГВР на гр. Търговище е осъществено в съответствие със съществуващият нормативен, политически и стратегически контекст на европейската и национална политика за регионално развитие през следващият програмен период:

- **Стратегия "Европа 2020”** (Е2020) дефинира изграждането на нов икономически модел в страните-членки на ЕС, основан на познания, нисковъглеродна икономика и високи равнища на трудова заетост. Трите приоритета на Е2020 са интелигентен растеж (стремеж към икономика, основана на знанието и иновациите), устойчив растеж (насърчаване на екологична и по-конкурентоспособна икономика с по-ефективно използване на ресурсите) и приобщаващ растеж (поддържане на високи нива на заетост, които създават условия за социално и териториално сближаване).

- ***Основното мото на политиката на ЕС за новия програмен период 2014-2020 г. е, че интегрираният подход към развитието е ключ към*** интелигентна, устойчива и приобщаваща Европа. В новите нормативни актове за Кохезионната политика, които бяха приети през март 2012 г., Европейската комисия предлага **по-силна подкрепа за интегрирани стратегии за устойчиво градско развитие.** Комисията отчита, че целите на стратегията "Европа 2020" за интелигентен, устойчив и приобщаващ растеж за Европа не могат да се постигнат чрез отделни секторни политики, които се прилагат независимо една от друга. Отбелязва се, че това е още по-ясно в големите градове.

- В „**Договора за партньорство**” между България и Европейската комисия за помощта по линия на Общата стратегическа рамка 2014-2020 г. страната ще идентифицира ясни мерки за разрешаване на градските проблеми на развитието, като Европейската комисия ще иска да види как всяка държава-членка ще направи това и къде.

- **Националната програма за развитие България 2020 (НПР БГ2020**), **Националната стратегия за регионално развитие** 2012-2025.

Освен предвижданията на стратегическите, планови и програмни документи за развитие на страната от по-високо ниво и новите регламенти на ЕК, при разработването на

Този документ е създаден в рамките на проект BG161PO001/1.4-07/2010/030 „Изработване на интегриран план за градско възстановяване и развитие на град Търговище”, който се осъществява с финансовата подкрепа на Оперативна програма Регионално развитие” 2007-2013 г., съфинансирана от Европейския съюз чрез Европейския фонд за регионално развитие. Цялата отговорност за съдържанието на публикацията се носи от Община Търговище и при никакви обстоятелства не може да се счита, че този документ отразява официалното становище на Европейския съюз и Управляващия орган.”

ИПГВР Търговище се използват като отправни точки за стратегическия пакет на плана, изводите, целите, приоритетите в посочените по-долу документи:

- **Лайпцигската харта за устойчиви европейски градове** (2007 г.), която е основополагащ документ за политиката на ЕС за градското развитие. Той подчертава значението на интегрирания подход за развитие на градските райони Лайпцигската харта за устойчиви европейски градове (2007 г.) призовава към увеличаване на взаимодействието между архитектура, планиране на инфраструктурата и градоустройство (устройствено планиране), за да се създадат привлекателни градски пространства, които предлагат висок стандарт на жизнената среда, постигнати в резултат от синергията от всички културни, икономически, технологически, социални и екологични аспекти, които въздействат върху качеството и процеса на планиране и строителство. В дългосрочен план, за да могат градовете да изпълняват своята роля на двигатели на социалния напредък и на икономическия растеж, следва да се приложат мерки за запазване на социалното равновесие вътре в тях, да се гарантира културното им многообразие и да се създаде висококачествена градска среда, архитектура и дизайн..

- „**Декларацията от срещата на министрите в Толедо** по въпросите на градското развитие”[5] (2010) дефинира градското възстановяване като ефективен инструмент за „рециклиране на градската среда”. Това е подход към териториалното развитие на градовете, който има за основна цел да предотврати безконтролната пространствена експанзия на урбанизираните територии. Икономическата ефективност на този подход и предимства му пред развитието на града в територии „на зелено” се крият в преимущественото разположение на интервенциите в по-голяма близост до градския център, съществуващата добра инфраструктурна, и обслужваща осигуреност

- **Териториалният дневен ред на Европейския Съюз**, който бе преразгледан през 2011 г., за да се отразят по-добре европейските предизвикателства и политически приоритети, а именно "Европа 2020", доведе до приемането на Териториален дневен ред на Европейския Съюз 2020 (ТА2020). Той се основава на принципа, че е необходим единен интегриран и междусекторен подход за превръщането на основните териториални предизвикателства на ЕС в потенциали, за да се гарантира балансирано, хармонично и устойчиво териториално развитие. ТА2020 ефективно свързва териториалното сближаване със стратегията "Е2020". Той осигурява стратегически насоки за териториално развитие и подчертава, че повечето от тези политики могат да бъдат по-ефективни и може да се постигне синергия с други политики, ако

[5] Испанско председателство на ЕС (2010), „Декларация от неофициалната среща на министрите в Толедо по въпросите на градското развитие”, Толедо

Този документ е създаден в рамките на проект BG161PO001/1.4-07/2010/030 „Изработване на интегриран план за градско възстановяване и развитие на град Търговище”, който се осъществява с финансовата подкрепа на Оперативна програма Регионално развитие” 2007-2013 г., съфинансирана от Европейския съюз чрез Европейския фонд за регионално развитие. Цялата отговорност за съдържанието на публикацията се носи от Община Търговище и при никакви обстоятелства не може да се счита, че този документ отразява официалното становище на Европейския съюз и Управляващия орган.”

териториалното измерение и териториалните въздействия са взети под внимание. ТА2020 насърчава балансирано, полицентрично териториално развитие и използването на интегрирани подходи за развитие в градовете, както и в селските райони и специфични региони.

ИПГВР на гр.Търговище се разглежда като връзка между системата за социално-икономическо планиране и тази за устройствено планиране. Планът съвместява в себе си характерните особености на стратегическото планиране и териториалното устройство, като представлява специфичен инструмент, съдържащ едновременно устройствени планове и финансови програми. По отношение на съгласуваността, в контекста на отсъствие на национална политика за градско възстановяване и развитие, ИПГВР на гр. Търговище отчита и конкретизира предвижданията и идеите, заложени в пакета от планови документи на общината. ИПГВР на Търговище се вписва хармонично в цялостната система за планиране на градското развитие на общината и работи в синхрон с другите общински финансови и инвестиционни програми. В същото време ИПГВР е съобразен с действащия ОПР на община Търговище, ОСР на област Търговище, както и с РПР на Североизточния район. Също така той отчита постановките Националната стратегия за регионално развитие, така и с мерките заложени в проекта на ОП „Региони в растеж” за периода 2014 - 2020.

Не на последно място, ИПГВР на гр. Търговище е стратегически планов документ, разработен в условията на широко участие на всички заинтересовани страни и местната общност, което от своя страна предполага постигането на необходимият обществен консенсус относно посоката на развитие на града.

На основата на определната специфика на този вид инструменти, определни от Методическите указания за разработване и прилагане на ИПГВР, на спазването на определените по-горе принципи и подходи, ИПГВР на гр. Търговище може да се определи като стратегически планов инструмент за пространствена и времева координация, и интеграция на политически усилия и стратегически цели, приоритети и конкретни мерки и проекти, насочени към устойчиво подобряване условията за живот и бизнес в рамките на гр. Търговище.

ДЗЗД « Търговище 2020»
СОФИЯ 1000, УЛ.“АЛАБИН“ 16-20, ТЕЛ: 02/980 03 08, ФАКС 02/980 0312

Този документ е създаден в рамките на проект BG161PO001/1.4-07/2010/030 „Изработване на интегриран план за градско възстановяване и развитие на град Търговище”, който се осъществява с финансовата подкрепа на Оперативна програма Регионално развитие” 2007-2013 г., съфинансирана от Европейския съюз чрез Европейския фонд за регионално развитие. Цялата отговорност за съдържанието на публикацията се носи от Община Търговище и при никакви обстоятелства не може да се счита, че този документ отразява официалното становище на Европейския съюз и Управляващия орган.”

Описание на ИПГВР – Търговище 2020 като съвкупност от **специфични цели, мерки, проекти и действия**

1.11 Стратегически цели и приоритети на ИПГВР Търговище 2020

С формирането на стратегическите цели по същество се определят основните насоки и очакваните резултати, които трябва да бъдат постигнати в процеса на реализацията на ИПГВР Търговище.

ЦЕЛИ:

1. **Повишаване равнището на жизнената среда чрез нови стандарти на градската среда и социалното развитие**

Това е комплексна цел, която цели да се преодолеят несъответствията и изоставането на градски територии/райони/зони и подсистеми и да се реализират ресурси с потенциал за удовлетворяване на потребности от общоградско значение. Съществен елемент на тази цел е социалното развитие и създаване на условия за заетост и социално включване, гарантиране на достъпа до качествена социална инфраструктура, вкл. образование, здравеопазване, култура, зелени и спортни площи, социални услуги, транспортни услуги и др.

2. **Изграждане на инфраструктурни мрежи, осигуряващи оптимални условия за развитие на икономиката и качествена и здравословна околна среда за населението**

Последователното осъществяване на дефинираната цел ще спомогне за многостранната активизация на положителните въздействия на добре изградената и ефикасно функциониращата инфраструктура. Обект на развитие в рамките на прогнозния хоризонт на ИПГВР ще бъдат стимулираното развитие и подпомагане на основните мрежи, системи и елементи на техническата и инженерната инфраструктура. Развитието на транспортната инфраструктура има съществено влияние при формирането на благоприятни условия за икономическото и социално развитие. Тази инфраструктура спомага за засилване атрактивността на производствените терени и стимулиране на инвестиционен интерес. Водостопанската система и благоустройството имат силно въздействие за екологизацията на жизнената среда и за повишаване качеството на живот в отделни териториални части на града. Развитието на инфраструктурата играе силна роля и има значимо въздействие върху развитието, поради което тя се проявява като цел и като хоризонтален приоритет съвместно със защитата и опазването на околната среда. Важна

Този документ е създаден в рамките на проект BG161PO001/1.4-07/2010/030 „Изработване на интегриран план за градско възстановяване и развитие на град Търговище”, който се осъществява с финансовата подкрепа на Оперативна програма Регионално развитие” 2007-2013 г., съфинансирана от Европейския съюз чрез Европейския фонд за регионално развитие. Цялата отговорност за съдържанието на публикацията се носи от Община Търговище и при никакви обстоятелства не може да се счита, че този документ отразява официалното становище на Европейския съюз и Управляващия орган.”

задача на ИПГВР е провеждането на взаимообвързана политика на развитие на инфраструктурата и екологическите последици от инфраструктурното изграждане и обезпеченост на територия, т.е. изграждането на екологосъобразна и екологопестяща инфраструктура.

3. Повишаване на конкурентоспособността на икономиката чрез осигуряване на благоприятна бизнес среда, насърчаване на инвестициите, прилагане на иновативни решения и повишаване на ресурсната ефективност

Реализирането на тази цел предполага провеждането на комплекс от действия, които ще доведат до създаване на условия за увеличаване равнището на социално-икономическото развитие на град Търговище. Основа за това следва да бъде повишаването на градската атрактивност за нови инвеестиции в икономиката, облекчаване на достъпа до заетост в резултат от подобряване на образователните характеристики на работната сила и достъп до местния пазар на труда. Разкриването на нови работни места ще е следствие от модернизацията на бизнес инфраструктурата и услуги, съоръжаването на новата част на индустриалната зона и др.

4. Пълноценно използване на потенциала за сътрудничество и синергия между различните сектори, фактори на селищната среда, заинтересовани страни в града, общината и агломерационния ареал

Това е хоризонтална цел, която следва да бъде осъществявана в целия процес на реализация на ИПГВР. В условията на ограничени ресурси и значителни предизвикателства в градското развитие, търсенето на подходящите подходи, мерки, средства е задължително условие за постигането на останалите цели на плана. Това трябва да бъде основната задача на екипа на управлението на плана, като усилията на всички заинтересовани страни следва да се обединят и всички да бъдат активни в този процес.

ПРИОРИТЕТИ

Приоритетите конкретизират ключовите области за интервенция и подкрепа за постигането на целите на ИПГВР.

ПРИОРИТЕТ 1: ЗАПАЗВАНЕ НА АВТЕНТИЧНОСТТА И ПОВИШАВАНЕ НА ПРИВЛЕКАТЕЛНОСТТА И МНОГОФУНКЦИОНАЛНОСТТА НА ЦЕНТРАЛНИТЕ ГРАДСКИ ПРОСТРАНСТВА

ДЗЗД « Търговище 2020»
СОФИЯ 1000, УЛ.“АЛАБИН“ 16-20, ТЕЛ: 02/980 03 08, ФАКС 02/980 0312
Този документ е създаден в рамките на проект BG161PO001/1.4-07/2010/030 „Изработване на интегриран план за градско възстановяване и развитие на град Търговище”, който се осъществява с финансовата подкрепа на Оперативна програма Регионално развитие” 2007-2013 г., съфинансирана от Европейския съюз чрез Европейския фонд за регионално развитие. Цялата отговорност за съдържанието на публикацията се носи от Община Търговище и при никакви обстоятелства не може да се счита, че този документ отразява официалното становище на Европейския съюз и Управляващия орган.”

- Повишаване на благоустроеността и атрактивността на централните градски пространства.
- Съхраняване и експониране на недвижимото културно наследство. Подобряване на техническата и социалната инфраструктурата около обектите на недвижимото културно наследство и състоянието на сградния фонд.
- Изграждане на Дневен център за социална рехабилитация и интеграция на хора с увреждания, включително спортно-възстановителен комплекс с плувен басейн и спортни площадки на открито, както социални жилища на мястото на военните терени в града.
- Повишаване на естетическите качества на жизнената среда, в т.ч. доизграждане на зелената система, подкрепа на средата на културния живот и туристическата ориентация на града.
- Проучване и реализиране на възможността за използване на водния пласт в центъра, които ще подобри ландшафта и архитектурния облик на града.

ПРИОРИТЕТ 2: Развитие на конкурентна и динамична местна икономика, реализираща потенциала на човешките ресурси

- Подобряване на местната бизнес среда с оглед привличане на инвестиции, осигуряващи работни места за населението на града и задържащи младите хора в него.
- Подобряване на транспортна достъпност и състоянието на техническата инфраструктура в производствената зона и съоръжаване на нови производствени терени.
- Благоустрояване на средите до и вътре в производствените и терените със смесени функции.
- Развитие на туристическия потенциал на града и неговото активно маркетиране и експорниране.
- Обновяване и доизграждане на техническата инфраструктура, стимулираща развитието на конкурентноспособна общинска икономика.

ПРИОРИТЕТ 3: ПОДОБРЯВАНЕ НА ПУБЛИЧНИТЕ УСЛУГИ

- Развитие и сигурен достъп до елементите от социалната инфраструктура като качествено образование и здравеопазване, култура, спортни дейности, социални услуги и др.

ДЗЗД « Търговище 2020»
СОФИЯ 1000, УЛ.“АЛАБИН“ 16-20, ТЕЛ: 02/980 03 08, ФАКС 02/980 0312
Този документ е създаден в рамките на проект BG161PO001/1.4-07/2010/030 „Изработване на интегриран план за градско възстановяване и развитие на град Търговище”, който се осъществява с финансовата подкрепа на Оперативна програма Регионално развитие” 2007-2013 г., съфинансирана от Европейския съюз чрез Европейския фонд за регионално развитие. Цялата отговорност за съдържанието на публикацията се носи от Община Търговище и при никакви обстоятелства не може да се счита, че този документ отразява официалното становище на Европейския съюз и Управляващия орган.”

- Развитие на сегментите на услугите с акцент върху младежката група от потребители;
- Въвеждане на електронно управление и модерна администрация;
- Интеграция на уязвимите групи.
- Проучване и реализиране на изграждането на спортен басейн - минералната вода от Аязмото да влезе в града.

ПРИОРИТЕТ 4: ПОДОБРЯВАНЕ НА ЕКОЛОГИЧНОТО СЪСТОЯНИЕ И СТАНДАРТИТЕ НА ОБИТАВАНЕ

- Обновяване и доизграждане на техническата инфраструктура, подобряваща жизнената среда в града и ареала.
- Обновяване, реконструиране и благоустрояване на жилищни пространства на града, особено на дисперсната структура на жилищните комплекси (западните), които освен саниране, те се нуждаят от основно благоустрояване – улична мрежа, детски площадки, паркиране, озеленяване.
- Стимулиране на енергийната ефективност. Решаване на средови, екологични и социални проблеми, оползотворяване на потенциала на жилищния фонд за пестене на енергия.
- Реализиране на .мерки за подобряване на екологичните параметри на жизнената среда в града.

1.12 Хоризонтални мерки по всички приоритети

При изпълнението на всички проекти от отделните категории ще се съблюдават основните принципи на Национална програма за развитие България 2020 и Оперативна програма „Региони в растеж” 2014-2020, включително:

- Създаване *достъпна архитектурна среда за хора с увреждания*;
- *Подобряване енергийната ефективност* във всички сгради, обект на интервенция по ИПГВР;
- *Насърчаване на устойчивата градска мобилност*, включително чрез мерки за насърчаване на екологосъобразни форми на транспорт.

ДЗЗД « Търговище 2020»
СОФИЯ 1000, УЛ.“АЛАБИН“ 16-20, ТЕЛ: 02/980 03 08, ФАКС 02/980 0312

Този документ е създаден в рамките на проект BG161PO001/1.4-07/2010/030 „Изработване на интегриран план за градско възстановяване и развитие на град Търговище”, който се осъществява с финансовата подкрепа на Оперативна програма Регионално развитие” 2007-2013 г., съфинансирана от Европейския съюз чрез Европейския фонд за регионално развитие. Цялата отговорност за съдържанието на публикацията се носи от Община Търговище и при никакви обстоятелства не може да се счита, че този документ отразява официалното становище на Европейския съюз и Управляващия орган.”

1.13 Списък на проектите и дейностите, включени в ИПГВР Търговище 2020

Идентифициране на проектни идеи

След подробно устройствено анализиране на зоните за въздействие на набелязаните от експертите на колектив, разработващ ИПГВР, обекти за целенасочено въздействие бяха широко дискутирани с Общинската администрация и обществеността на града.

В резултат на това е изготвен списък с проектни идеи, които включва:

Проекти по видове зони за въздействие

Зона за въздействие I „Зона с потенциал за икономическо развитие (Промишлена бизнес зона)" общо, в т.ч.:

- Проект ЗВІ -1.1. Изграждане на Приют за бездомни животни.
- Проект ЗВІ -1.2. Проектиране и изграждане на две площадки за сепариращи инсталации за битови отпадъци и за компостиращи инсталации за зелени (растителни) и биоразградими отпадъци от домакинствата и 2 площадки за строителни и едрогабаритни отпадъци.
- Проект ЗВІ -1.3. Корекция на река Врана и изграждане на мост над реката за достъп до ПСОВ - Търговище. Дейност ЗВІ -1.3.1.: Проектиране и изграждане на подпорни стени на р. Врана (урегулиране на реката) в производствена зона от ул. „Гълъбец" до ПСОВ – кв. 23 по плана на промишлена зона. Дейност ЗВІ-1.3.2.: Изграждане на предвидения в ПУП на промишлена зона – мост на р. Врана, свързващ кв. 23 с южна част на зоната и осигуряващ достъп до ПСОВ
- Проект ЗВІ -1.4. Изграждане на обслужваща улица с подземна ВиК инфраструктура, пътни настилки, прилежаща зеленина, улично осветление и информационни табели, предвидена в действащ ПУП на промишлена зона – северен бряг р. Врана към кв. 10 и кв. 11. Дейност ЗВІ -1.4.1.: Изграждане на подземна ВиК инфраструктура. Дейност ЗВІ -1.4.2.: Изграждане на обслужваща улица, пътни настилки, прилежаща зеленина, улично осветление.
- Проект ЗВІ -1.5. Осигуряване на чиракуване и стажуване в предприятията от промишлена зона - Търговище.
- Проект ЗВІ -1.6. Алтернативен транспорт в промишлена зона - изграждане на вело-алеи с озеленяване, места за отдих и вело-стоянки до предприятията

Този документ е създаден в рамките на проект BG161PO001/1.4-07/2010/030 „Изработване на интегриран план за градско възстановяване и развитие на град Търговище”, който се осъществява с финансовата подкрепа на Оперативна програма Регионално развитие” 2007-2013 г., съфинансирана от Европейския съюз чрез Европейския фонд за регионално развитие. Цялата отговорност за съдържанието на публикацията се носи от Община Търговище и при никакви обстоятелства не може да се счита, че този документ отразява официалното становище на Европейския съюз и Управляващия орган.”

- Проект ЗВІ -1.7. Благоустрояване и обемно архитектурно решение на гаров площад – кв. 4 по проект на промишлена зона, в това число: Дейност ЗВІ -1.7.1.: Проектиране и изграждане на подземна ВиК инфраструктура; Дейност ЗВІ -1.7.2.:Проектиране и изграждане на пътни настилки, тротоари, достъпна архитектурна среда, градско обзавеждане - табели, кошчета за отпадъци и др. елементи, осветление, видеонаблюдение, озеленяване - градинка и зелен остров, изграждане на обществен паркинг и вело-стоянка; Дейност ЗВІ -1.7.3.: Саниране на прилежащ сграден фонд, собственост на БДЖ.
- Проект ЗВІ -1.8. Проектиране и изграждане на входяща главна артерия в гр. Търговище от Русе, Разград и връзка с АМ „Черно море”, с прилежаща зеленина, осветление и информационни табели.
- Проект ЗВІ -1.9. Предоставяне на стимули на работодателите в промишлена зона - Търговище за въвеждане на иновативни, по-производителни и „по-зелени” модели за организация на труда в предприятията.
- Проект ЗВІ -1.10. Подобряване на професионалния и здравния статус на работната сила чрез внедряване на превантивни системи за мониторинг и контрол на рисковете за здравето и безопасността на работното мястов т.ч. за осигуряване на безопасни и здравословни условия на труда и за подобряване на социалния климат в предприятията.

Зона за въздействие II „Зона на публични функции с висока обществена значимост (Център)

- Проект ЗВІІ -2.1. Преустройство на сградата на бивша Земеделска банка в изложбени зали, внедряване на мерки за енергийна ефективност ,оборудване и обзавеждане.)"
- Проект ЗВІІ -2.2. Проектиране, реконструкция и разширение на ул. „Гладстон" и ул. „Велико Търново" от ул. „В. Левски" до бул. „М. Андрей" за подобряване на градската среда в зона с обслужващи обществени функции - района на общинския пазар, включително проектиране на вело-алея, тротоари и градско обзавеждане.
- Проект ЗВІІ -2.3. Проектиране и реконструкция на ул. "Кюстенджа" от кръстовището с ул. "Отец Паисий" до ул. "Васил Левски", включително: нови пътни настилки, знаци, маркировки, информационни табели, тротоари, градско обзавеждане, озеленяване и достъпна архитектурна среда

ДЗЗД « Търговище 2020»
СОФИЯ 1000, УЛ.“АЛАБИН“ 16-20, ТЕЛ: 02/980 03 08, ФАКС 02/980 0312
Този документ е създаден в рамките на проект BG161PO001/1.4-07/2010/030 „Изработване на интегриран план за градско възстановяване и развитие на град Търговище”, който се осъществява с финансовата подкрепа на Оперативна програма Регионално развитие” 2007-2013 г., съфинансирана от Европейския съюз чрез Европейския фонд за регионално развитие. Цялата отговорност за съдържанието на публикацията се носи от Община Търговище и при никакви обстоятелства не може да се счита, че този документ отразява официалното становище на Европейския съюз и Управляващия орган.”

- Проект ЗВІІ -2.4. Проектиране и реконструкция на ул. „П. Р. Славейков" и на кръстовището й с ул. „3-ти март" и бул. „Митрополит Андрей", включително: пътни настилки, тротоари, светофарна уредба, достъпна среда, озеленяване и градско обзавеждане.

- Проект ЗВІІ -2.5. Проектиране и изграждане на ул. "Поп Сава Катрафилов", включително: пътни настилки, знаци, маркировки, информационни табели, тротоари, градско обзавеждане, озеленяване и достъпна среда.

- Проект ЗВІІ -2.6.Проектиране и основен ремонт на сградата на Обединен детски комплекс, енергийно обследване, внедряване на мерки за енергийна ефективност и достъпна архитектурна среда. Дейност ЗВІІ -2.6.1.:СМР; Дейност ЗВІІ -2.6.2.:Оборудване и обзавеждане

- Проект ЗВІІ -2.7. Проектиране и основен ремонт и цялостно обновяване на ОУ „Хр. Ботев", енергийно обследване, внедряване на мерки за енергийна ефективност, благоустрояване и озеленяване на двор, спортни площадки, осветление и достъпна архитектурна среда. Дейност ЗВІІ -2.7.1.: - СМР - дейности (вкл. мерки за енергийна ефективност, благоустрояване на двор и спортни площадки); Дейност ЗВІІ -2.7.2.: - Оборудване и обзавеждане на училището

- Проект ЗВІІ -2.8. Предоставяне на качествени услуги на гражданите и бизнеса и развитие на електронното управление в Община Търговище.

- Проект ЗВІІ -2.9. Изграждане на кръгово кръстовище – бул. „Митрополит Андрей" – ул. „Поп Сава Катрафилов" с прилежаща зеленина, пътни настилки, тротоари, осветление и информационни табели.

- Проект ЗВІІ -2.10. Ремонт и реконструкция на ЦДГ №1 „Веселушко" - енергийно обследване, внедряване на мерки за енергийна ефективност, благоустрояване на двор, детски площадки, оборудване, обзавеждане и достъпна архитектурна среда. Дейност ЗВІІ -2.10.1.: СМР; Дейност ЗВІІ -2.10.2.: Оборудване и обзавеждане

- Проект ЗВІІ -2.11. Проектиране, ремонт и реконструкция на Детска ясла №1 "Първи юни" - енергийно обследване, внедряване на мерки за енергийна ефективност, благоустрояване на двор, детски площадки оборудване, обзавеждане и достъпна архитектурна среда. Дейност ЗВІІ -2.11.1.: СМР; Дейност ЗВІІ -2.11.2.:Оборудване и обзавеждане

ДЗЗД « Търговище 2020»
СОФИЯ 1000, УЛ."АЛАБИН" 16-20, ТЕЛ: 02/980 03 08, ФАКС 02/980 0312

Този документ е създаден в рамките на проект BG161PO001/1.4-07/2010/030 „Изработване на интегриран план за градско възстановяване и развитие на град Търговище", който се осъществява с финансовата подкрепа на Оперативна програма Регионално развитие" 2007-2013 г., съфинансирана от Европейския съюз чрез Европейския фонд за регионално развитие. Цялата отговорност за съдържанието на публикацията се носи от Община Търговище и при никакви обстоятелства не може да се счита, че този документ отразява официалното становище на Европейския съюз и Управляващия орган."

- Проект ЗВІІ -2.12. Подобряване на квалификацията и уменията на служителите в администрацията, както и на органите на местна власт и местно самоуправление за прилагане на ПЧП.

- Проект ЗВІІ -2.13. Изграждане на зони за обществен отдих с модерни и обезопасени детски и спортни площадки на открито в междублокови пространства и градинки, включително озеленяване, осветление, градско обзавеждане и видеонаблюдение.

- Проект ЗВІІ -2.14. Алтернативен транспорт в публична зона - изграждане на вело-алеи в централна градска част, свързващи вело-алеите в социална и икономическа зона, включително вело-стоянки.

- Проект ЗВІІ -2.15. Ремонт, реконструкция,обновяване и оборудване на Читалище „Напредък" - внедряване на мерки за енергийна ефективност и достъпна среда за хора с увреждания.

- Проект ЗВІІ -2.16. Подобряване на спортната инфраструктура, чрез проектиране, ремонт и преоборудване на спортна зала „Д.Стефанов" за мултифункционални спортове.

- Проект ЗВІІ -2.17. Подобряване на спортната инфраструктура, чрез проектиране, ремонт и преоборудване на Учебно-тренировъчен център за мултифункционални спортове на закрито и открито.

- Проект ЗВІІ -2.18. Проектиране и ремонт на сградата на Драматичен театър Търговище.

Зона за въздействие III „Зона с преобладаващ соц. характер (Жилищна зона)

- Проект ЗВІІІ -3.1.Проектиране на цялостно обновяване и благоустрояване на вторичен градски център – бул. „Сюрен", включително пътни настилки, тротоари, улично осветление, озеленяване и градско обзавеждане)".

- Проект ЗВІІІ -3.2.Проектиране, основен ремонт и цялостно обновяване на сградата на IV ОУ „Иван Вазов" и ПГИЧЕ „М. Андрей", енергийно обследване, внедряване на мерки за енергийна ефективност, благоустрояване и озеленяване на двор, спортни площадки, осветление и достъпна архитектурна среда. Дейност ЗВІІІ -

ДЗЗД « Търговище 2020»
СОФИЯ 1000, УЛ."АЛАБИН" 16-20, ТЕЛ: 02/980 03 08, ФАКС 02/980 0312

Този документ е създаден в рамките на проект BG161PO001/1.4-07/2010/030 „Изработване на интегриран план за градско възстановяване и развитие на град Търговище", който се осъществява с финансовата подкрепа на Оперативна програма Регионално развитие" 2007-2013 г., съфинансирана от Европейския съюз чрез Европейския фонд за регионално развитие. Цялата отговорност за съдържанието на публикацията се носи от Община Търговище и при никакви обстоятелства не може да се счита, че този документ отразява официалното становище на Европейския съюз и Управляващия орган."

3.2.1.: СМР - дейности (вкл. мерки за енергийна ефективност, благоустрояване на двор и спортни площадки); Дейност ЗВІІІ - 3.2.2.: Оборудване и обзавеждане на училищата

- Проект ЗВІІІ -3.3. Реконструкция на входяща артерия ул. „Цар Освободител", с прилежаща зеленина, улично осветление, информационни табели и изграждане на велоалея.

- Проект ЗВІІІ -3.4.Проектиране и изграждане на автомобилна връзка между кв. 1 и кв. 6 по плана на „Запад 1"

- Проект ЗВІІІ -3.5. Проектиране, основен ремонт и обновяване на ЦДГ №9 "Приказка", ЖК „Запад" 2, енергийно обследване, внедряване на мерки за енергийна ефективност, достъпна архитектурна среда, благоустрояване на двор, детски площадки. Дейност ЗВІІІ - 3.5.1.: СМР; Дейност ЗВІІІ - 3.5.2.: Оборудване и обзавеждане

- Проект ЗВІІІ -3.6. Проектиране, основен ремонт и обновяване на ЦДГ №7"Снежанка", ЖК „Запад" 1, енергийно обследване, внедряване на мерки за енергийна ефективност, достъпна архитектурна среда, благоустрояване на двор, детски площадки. Дейност ЗВІІІ - 3.6.1.: СМР; Дейност ЗВІІІ - 3.6.2.: Оборудване и обзавеждане

- Проект ЗВІІІ -3.7. Благоустрояване на двор, детски площадки, оборудване и обзавеждане.на Детска Ясла №3 "Мечо Пух", ЖК „Запад" 1. Дейност ЗВІІІ - 3.7.1.: СМР; Дейност ЗВІІІ - 3.7.2.: Оборудване и обзавеждане

- Проект ЗВІІІ -3.8. Проектиране, цялостна реконструкция и разширение на ул. „3 март" от бул. „Трайко Китанчев" до връзката с околовръстния път, за подобряване градската среда в социална зона с озеленяване, пътни настилки, тротоари, улично осветление и градско обзавеждане.

- Проект ЗВІІІ -3.9.Комплексно проектиране и подобряване на градската среда в кв. „Запад 1", в това число изграждане и възстановяване на обслужващи улици с подземна ВиК инфраструктура, пътни настилки, тротоари, табели и градско обзавеждане, благоустрояване и озеленяване на междублокови пространства, изграждане на мултифункционални спортни площадки на открито, детски площадки, пейки, беседки, осветление, видеонаблюдение. Дейност ЗВІІІ - 3.9.1.: ВиК инфраструктура; Дейност ЗВІІІ - 3.9.2.: СМР-улици и благоустрояване на междублокови пространства.

Този документ е създаден в рамките на проект BG161PO001/1.4-07/2010/030 „Изработване на интегриран план за градско възстановяване и развитие на град Търговище", който се осъществява с финансовата подкрепа на Оперативна програма Регионално развитие" 2007-2013 г., съфинансирана от Европейския съюз чрез Европейския фонд за регионално развитие. Цялата отговорност за съдържанието на публикацията се носи от Община Търговище и при никакви обстоятелства не може да се счита, че този документ отразява официалното становище на Европейския съюз и Управляващия орган."

- Проект ЗВІІІ -3.10.Комплексно проектиране и подобряване на градската среда в кв. „Запад 2", в това число изграждане и възстановяване на обслужващи улици с подземна ВиК инфраструктура, пътни настилки, тротоари, табели и градско обзавеждане, благоустрояване и озеленяване на междублокови пространства, изграждане на мултифункционални спортни площадки на открито, детски площадки, пейки, беседки, осветление, видеонаблюдение. Дейност ЗВІІІ - 3.10.1.: ВиК инфраструктура; Дейност ЗВІІІ - 3.10.2.: СМР-улици и благоустрояване на междублокови пространства.

- Проект ЗВІІІ -3.11.Комплексно проектиране и подобряване на градската среда в кв. „Запад 3", в това число изграждане и възстановяване на обслужващи улици с подземна ВиК инфраструктура, пътни настилки, тротоари, табели и градско обзавеждане, благоустрояване и озеленяване на междублокови пространства, изграждане на мултифункционални спортни площадки на открито, детски площадки, пейки, беседки, осветление, видеонаблюдение. Дейност ЗВІІІ - 3.11.1.: ВиК инфраструктура; Дейност ЗВІІІ - 3.11.2.: СМР-улици и благоустрояване на междублокови пространства.

- Проект ЗВІІІ -3.12.Проектиране и изграждане на нова събирателна улица, в т.ч. изграджане на подземна (ВиК) инфраструктура, пътни настилки, тротоари, прилежаща зеленина, улично осветление, градско обзавеждане, указателни табели и изграждане на мост над река Сива. Дейност ЗВІІІ - 3.12.1.: подземна (ВиК) инфраструктура; Дейност ЗВІІІ - 3.12.2.: СМР по изграждане на нова улица, мост над р. Сива и съпътстващи елементи на градската среда.

- Проект ЗВІІІ -3.13.Обучение на домоуправители и граждани от кв.Запад-1, Запад-2 и Запад-3 за прилагане на Закона за етажната собственост и възможностите за обновяване на общите части на многофамилни жилищни сгради

- Проект ЗВІІІ -3.14.Алтернативен транспорт в социална зона - изграждане на вело-алеи и вело-стоянки.

- Проект ЗВІІІ -3.15.Проектиране, цялостна реконструкция и разширение на бул. „Трайко Китанчев" от ул. „3 март" до бул. „Цар Освободител", с прилежаща зеленина и вело-алеи, като елемент с обслужващи обществени функции, допълващ градската среда.

- Проект ЗВІІІ -3.16. Зелена градска среда - проектиране и изграждане на нов парк с изкуствено езеро, многофункционални спортни и детски площадки, пешеходни алеи, парково обзавеждане-пейки, беседки, шадраван, кошчета за отпадъци,

Този документ е създаден в рамките на проект BG161PO001/1.4-07/2010/030 „Изработване на интегриран план за градско възстановяване и развитие на град Търговище", който се осъществява с финансовата подкрепа на Оперативна програма Регионално развитие" 2007-2013 г., съфинансирана от Европейския съюз чрез Европейския фонд за регионално развитие. Цялата отговорност за съдържанието на публикацията се носи от Община Търговище и при никакви обстоятелства не може да се счита, че този документ отразява официалното становище на Европейския съюз и Управляващия орган."

осветление, зона за разхождане на кучета, цветни градинки, достъпна среда и видеонаблюдение.

- Проект ЗВІІІ -3.17.Предпроектно проучване и инженеринг на подземна (ВиК) инфраструктура и изграждане на улици, включително пътни настилки, тротоари, осветление, прилежаща зеленина, табели и градско обзавеждане в кв. Запад 2. Дейност ЗВІІІ - 3.17.1.: ВиК инфраструктура; Дейност ЗВІІІ - 3.17.2.: Изграждане на улици и др.СМР дейности за градска среда

- Проект ЗВІІІ -3.18.Предпроектно проучване и инженеринг на подземна (ВиК) инфраструктура и изграждане на улици, включително пътни настилки, тротоари, осветление, прилежаща зеленина, табели и градско обзавеждане в кв. Запад 3. Дейност ЗВІІІ - 3.18.1.: ВиК инфраструктура; Дейност ЗВІІІ - 3.18.2.: Изграждане на улици и др.СМР дейности за градска среда

- Проект ЗВІІІ -3.19.Проектиране, изграждане, обзавеждане и оборудване на Музей и школа за изкуства в имот № 73626.508.143 (бивше военно поделение)

- Проект ЗВІІІ -3.20.Проектиране и изграждане на Център за граждански инициативи и Занаятчийски център в имот № 73626.508.143 (бивше военно поделение)

- Проект ЗВІІІ -3.21. Проектиране, изграждане и оборудване на Дневен център за социална рехабилитация и интеграция на хора с увреждания, включително спортно-възстановителен комплекс с плувен басейн и спортни площадки на открито в имот № 73626.508.143 (бивше военно поделение)

- Проект ЗВІІІ -3.22.Проектиране, изграждане, оборудване и обзавеждане на 10 броя социални жилища за маргинализирани групи в кв. Запад 3

В хода на реализацията на ИПГВР е възможна

- *актуализация на списъка с проекти*
- *След провеждане на обществените поръчки по основния списък да се генерират спестявания, които да позволят реализация на нови проекти*

ОБЩОГРАДСКИ ПРОЕКТИ (ПОТЕНЦИАЛНИ)

I. Група проекти ОГ-1. „Интегриран градски транспорт” *(Източник на финансиране:ОПРР, ПО 1, ИП 6);*

Този документ е създаден в рамките на проект BG161PO001/1.4-07/2010/030 „Изработване на интегриран план за градско възстановяване и развитие на град Търговище”, който се осъществява с финансовата подкрепа на Оперативна програма Регионално развитие” 2007-2013 г., съфинансирана от Европейския съюз чрез Европейския фонд за регионално развитие. Цялата отговорност за съдържанието на публикацията се носи от Община Търговище и при никакви обстоятелства не може да се счита, че този документ отразява официалното становище на Европейския съюз и Управляващия орган.”

Проект ОГ-1-01 „Техническа помощ";
Проект ОГ-1-02 „Интегриран градски транспорт на гр. Търговище"

II. Група проекти меки мерки СМ-1. Социални и образователни проекти
Проект СМ-1.1 Социално включване на уязвими групи - достъп до заетост програма ИНТЕГРА *(Източник на финансиране: ОП РЧР);*
Проект СМ-1.2 Насърчаване на социалното приобщаване и борба с бедността *(Източник на финансиране: ОП РЧР, ПО 2);*
Проект СМ-1.3 Обучение и наемане на персонал за придружители на възрастни хора и хора с увреждания *(Източник на финансиране: ОП РЧР, ПО 1);*
Проект СМ-1.4 Подобряване на достъпа до предучилищно и училищно образование и намаляване на дела на преждевременно напусналите образователната система*(Източник на финансиране: ОП НОИР, ПО 2);*

III. Група проекти С-1 в образованието
Проект С-2.1. Развитие на образователната инфраструктура и повишаване броя на заетите в модернизирана среда (Дейност СМ-6.5-01 Доставка на оборудване на лаборатории за часовете по физика и химия в училищата) – *(Източник на финансиране:ОП НОИР, ПО 5)*
Проект С-2.2 Обзавеждане и оборудване на училища и детски градини *(Източник на финансиране: ОП НОИР, ПО 5);*
Проект С-2.3 Създаване на артцентър за работа с деца *(Източник на финансиране:ОПРЧР);*

III. Група проекти И-1 в икономиката
Проект И-1.1. „Енергийна ефективност и зелена икономика" *(Източник на финансиране:ОПИК)*;

IV. Група проекти меки мерки ИМ-2 в икономиката
Проект ИМ-2.1. Подобряване достъпа до заетост и качеството на работните места*(Източник на финансиране: ОП РЧР, ПО 1)*;

V. Група проекти меки мерки П-1. Инициативи в сферата на околната среда
Проект ПМ-1.1 Създаване на програма за организиране и популяризиране на разделното събиране на отпадъци в сградите *(Източник на финансиране: ОПОС);*
Проект ПМ-1.2 Информационна кампания за намаляване потреблението на вода*(Източник на финансиране: ОПОС);*
Проект ПМ-1.3 Информационни кампании за ползите от рециклирането отпадъците като възможност за подобряване екологичното състояние на градските структури *(Източник на финансиране: ОПОС);*

VI. Група проекти меки мерки ПМ-2. Граждански инициативи в сферата на културата

ДЗЗД « Търговище 2020»
СОФИЯ 1000, УЛ."АЛАБИН" 16-20, ТЕЛ: 02/980 03 08, ФАКС 02/980 0312
Този документ е създаден в рамките на проект BG161PO001/1.4-07/2010/030 „Изработване на интегриран план за градско възстановяване и развитие на град Търговище", който се осъществява с финансовата подкрепа на Оперативна програма Регионално развитие" 2007-2013 г., съфинансирана от Европейския съюз чрез Европейския фонд за регионално развитие. Цялата отговорност за съдържанието на публикацията се носи от Община Търговище и при никакви обстоятелства не може да се счита, че този документ отразява официалното становище на Европейския съюз и Управляващия орган."

Проект ПМ-2.1 Провеждане на фестивали и празници *(Източник на финансиране: ОПРР)*

VII. Група проекти меки мерки ПМ-3. Социални и образователни проекти ***(****Източник на финансиране: ОП НОИР, ПО 5);*
Проект ПМ-3.1. Обзавеждане и оборудване на спортни центрове за училищни спортове*(Източник на финансиране: ОП НОИР, ПО 5);*

Финансово осигуряване реализацията/прилагането на плана, бюджет на плана

Основни съставни елементи на Интегрирания план за градско възстановяване и развитие (ИПГВР) на град Търговище са отделните проекти, които ще се изпълняват през програмен период 2014-2020 година. Проектните предложения, включени в ИПГВР, могат да бъдат реализирани с помощта на различни финансови източници, в т.ч. следните:

- Финансиране по Структурните и Кохезионния фонд, чрез Оперативните програми за периода 2014-2020 г.;
- Общински бюджет на Община Търговище;
- Републикански бюджет;
- Национални програми;
- Частно финансиране и публично-частни партньорства (ПЧП);
- Финансови инженерингови инструменти: JESSICA, JASPERS, JEREMIE и др.
- Други финансови източници.

Най-голям е делът на финансиране на ИПГВР Европейските Структурни и Инвестиционни фондове (ЕСИФ) - 69% - чрез Оперативните програми през програмен период 2014-2020 г. Около 9% е оценен делът на републиканския бюджет, който осигурява национално съфинансиране на всички Оперативните програми, както и собствени средства за съфинансиране по проектите за подобряване на енергийната ефективност на публични сгради – държавна собственост. Общинското съфинансиране съставлява 4% от бюджета на ИПГВР. Част от дейностите са планирани за финансиране чрез национални програми и други инвестиционни фондове (общо 6.2%), които включват основно проектите, които ще се изпълняват чрез публично-частно партньорство и финансов инженеринг по различните програми.

Осонвен източник на финансиране на плана е Приоритетна ос 1 „Интегрирано и устойчиво градско развитие" Оперативна протрама „Региони в растеж" (ОПРР). Стратегията и логиката на интервенции по ОПРР 2014-2020 г. предполага реализиране на цялостен интегриран подход при осъществяване на инвестиционните намерения. Чрез реализирането на интегрираните планове ще се постигане по-добро съответствие,

ДЗЗД « Търговище 2020»
СОФИЯ 1000, УЛ."АЛАБИН" 16-20, ТЕЛ: 02/980 03 08, ФАКС 02/980 0312
Този документ е създаден в рамките на проект BG161PO001/1.4-07/2010/030 „Изработване на интегриран план за градско възстановяване и развитие на град Търговище", който се осъществява с финансовата подкрепа на Оперативна програма Регионално развитие" 2007-2013 г., съфинансирана от Европейския съюз чрез Европейския фонд за регионално развитие. Цялата отговорност за съдържанието на публикацията се носи от Община Търговище и при никакви обстоятелства не може да се счита, че този документ отразява официалното становище на Европейския съюз и Управляващия орган."

координация и допълване на дейностите, реализирани по линия на различни секторни политики на една и съща градска територия. Реализирането на ИПГВР ще бъде подкрепено от други оперативни програми, като инвестициите ще бъдат осъществявани по координиран начин между Управляващите органи. Предвиждат се следните допълващи дейности по различните оперативни програми, както следва:

- **ОП „Околна среда”**

Изграждане/рехабилитация/реконструкция на водоснабдителна и канализационна инфраструктура (мрежа) идентифицирана в Интегрираните планове за градско възстановяване и развитие – в рамките на зоните за въздействие в 39 града от 1-во, 2-ро и 3-то ниво и на цялата градска територия в градовете от 4- то ниво, както и на територията на целия град за ниво 1-3, когато координацията е по отношение на дейности за интегриран градски транспорт;

- **ОП „Развитие на човешките ресурси“**

Подкрепа за осъществяване на „меки мерки“, оборудване и обзавеждане за

финансираните по линия на ОПРР 2014-2020 обекти от социалната сфера;

Подкрепа за обучение, квалификация и преквалификация в рамките на зоните за въздействие в 39 града от 1-во, 2-ро и 3-то ниво и на цялата градска територия в градовете от 4-то ниво, със специален фокус върху социално слаби, уязвими и малцинствени групи от хора;

Подпомагане на МСП за квалификация и инфраструктурни мерки от ОПРР в подкрепа на обособените зони с потенциал за икономическо развитие – насочени към изграждане на бизнес зони.

- **Оперативна програма „Наука и образование за интелигентен растеж“**

Подкрепа за осъществяване на „меки мерки“, оборудване и обзавеждане за финансираните по линия на ОПРР 2014-2020 обекти от образователната и научната сфера.

Фиг. 2. Дял на предвидените ресурси в ИПГВР за реализиране на проекти по източници на финансиране

Този документ е създаден в рамките на проект BG161PO001/1.4-07/2010/030 „Изработване на интегриран план за градско възстановяване и развитие на град Търговище”, който се осъществява с финансовата подкрепа на Оперативна програма Регионално развитие” 2007-2013 г., съфинансирана от Европейския съюз чрез Европейския фонд за регионално развитие. Цялата отговорност за съдържанието на публикацията се носи от Община Търговище и при никакви обстоятелства не може да се счита, че този документ отразява официалното становище на Европейския съюз и Управляващия орган.”

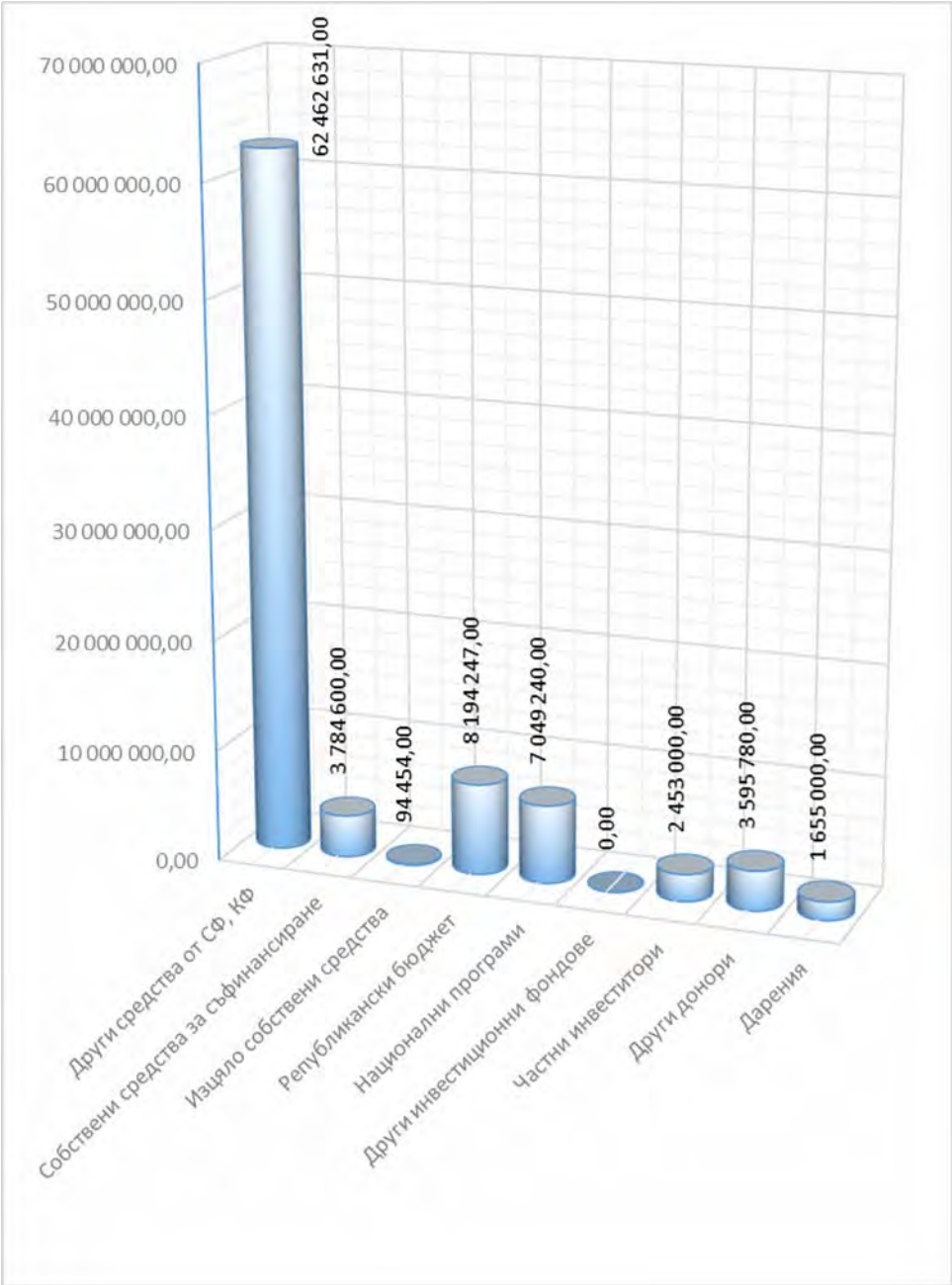

Разпределението на средствата по групи проекти и по източници на финансиране са представени по зони в долните таблици и фиг.1.

Фиг. 1. Дял на предвидените ресурси в ИПГВР за реализиране на проекти по зони за въздействие

Този документ е създаден в рамките на проект BG161PO001/1.4-07/2010/030 „Изработване на интегриран план за градско възстановяване и развитие на град Търговище”, който се осъществява с финансовата подкрепа на Оперативна програма Регионално развитие” 2007-2013 г., съфинансирана от Европейския съюз чрез Европейския фонд за регионално развитие. Цялата отговорност за съдържанието на публикацията се носи от Община Търговище и при никакви обстоятелства не може да се счита, че този документ отразява официалното становище на Европейския съюз и Управляващия орган.”



Прави впечатление, че най-голям дял от индикативните средства се предвижда за финансиране на проекти в Зона за въздействие III „Зона с преобладаващо социален характер /Жилищна зона/ - 58%. Делът на предвидените средства в Зона за въздействие II „Зона на публични функции с висока обществена значимост (Център)" е 18%, а в Зона за въздействие III „Зона с потенциял за икономическо развитие (Промишлена зона)" – 24%.

За да отговорим на изискването на УО на ОПРР за 5% социална инфраструктура от бюджета на ИПГВР са предвидени проектите:

- Проект ЗВІІІ - 3.21. Проектиране, изграждане и оборудване на Дневен център за социална рехабилитация и интеграция на хора с увреждания, включително спортно-възстановителен комплекс с плувен басейн и спортни площадки на открито в имот № 73626.508.143 (бивше военно поделение).
- Проект ЗВІІІ -3.22.Проектиране, изграждане, оборудване и обзавеждане на 10 броя социални жилища за маргинализирани групи в кв. Запад 3.

Така общата стойност на обектите - социална инфраструктура в ИПГВР става 11 781 млн. лева, **с което даже превишаваме изискването на Управляващия орган на ОПРР**.

ДЗЗД « Търговище 2020»

СОФИЯ 1000, УЛ.“АЛАБИН“ 16-20, ТЕЛ: 02/980 03 08, ФАКС 02/980 0312

Този документ е създаден в рамките на проект BG161PO001/1.4-07/2010/030 „Изработване на интегриран план за градско възстановяване и развитие на град Търговище”, който се осъществява с финансовата подкрепа на Оперативна програма Регионално развитие” 2007-2013 г., съфинансирана от Европейския съюз чрез Европейския фонд за регионално развитие. Цялата отговорност за съдържанието на публикацията се носи от Община Търговище и при никакви обстоятелства не може да се счита, че този документ отразява официалното становище на Европейския съюз и Управляващия орган.”

Обем на предвидените ресурси в ИПГВР за реализиране на проекти по зони за въздействие

Зони за въздействие	Цена
Зона за въздействие I „Зона с потенциал за икономическо развитие (Промишлена бизнес зона)" общо, в т.ч.:	21 902 539,00 лв
Зона за въздействие II „Зона на публични функции с висока обществена значимост (Център)"	15 926 824,00 лв
Зона за въздействие III „Зона с преобладаващ соц. характер (Жилищна зона)"	51 459 589,00 лв

За всеки проект и подпроект е изготвена индивидуална стойност за отделните дейности и сумарно за проекта по обобщени показатели. Подробните бюджети на проектите са приложени в таблици към проектния фиш, неразделна част от техническите задания за всеки един от включените в плана проекти. Стойностите на отделните подпроекти формират общата стойност на всеки един от комплексните проекти. Проектите са структурирани в отделните зони: Зона с преобладаващо социален характер, Зона с концентрация на обекти с обществена значимост и Зона с обекти с икономическа активност. Обобщените данни за всяка една от зоните са представени в таблица. Освен за трите зони, в таблицата са включени и хоризонтални проекти от общоградско значение, които представляват неинвестиционни „меки" мерки.

В таблица са представени и източниците за финансиране, които се предвижда да бъдат използвани за реализация на предложените мерки. Основно необходимия бюджет

ДЗЗД « Търговище 2020»
СОФИЯ 1000, УЛ."АЛАБИН" 16-20, ТЕЛ: 02/980 03 08, ФАКС 02/980 0312
Този документ е създаден в рамките на проект BG161PO001/1.4-07/2010/030 „Изработване на интегриран план за градско възстановяване и развитие на град Търговище", който се осъществява с финансовата подкрепа на Оперативна програма Регионално развитие" 2007-2013 г., съфинансирана от Европейския съюз чрез Европейския фонд за регионално развитие. Цялата отговорност за съдържанието на публикацията се носи от Община Търговище и при никакви обстоятелства не може да се счита, че този документ отразява официалното становище на Европейския съюз и Управляващия орган."

се предвижда да бъде осигурен от оперативните програми 2014 – 2020, съфинансирани от Националния и от общинския бюджет.

Друг фактор, който трябва да се вземе предвид при планирането на бюджета на ИПГВР и паричните потоци, са възможностите на общинския бюджет за осигуряване на собствени средства за съфинансиране и мостово финансиране на проектите, както и осигуряване на заемно финансиране.

Общият бюджет на Интегрирания план за градско възстановяване и развитие включва бюджета на трите зони за въздействие, както и бюджета на проектите с общоградско значение. Той възлиза на **89 288 952 лв. без ДДС**

През първата година от програмния период се усвояват най-малка част от бюджета на Плана , поради стартирането главно на дейности по проектиране и подготовка на проектите и реализират се единствено проектите, които имат нужната проектна готовност.

Разпределението на средствата по групи проекти и по източници на финансиране са показани в следващите таблици.

ДЗЗД « Търговище 2020»
СОФИЯ 1000, УЛ.“АЛАБИН“ 16-20, ТЕЛ: 02/980 03 08, ФАКС 02/980 0312

Този документ е създаден в рамките на проект BG161PO001/1.4-07/2010/030 „Изработване на интегриран план за градско възстановяване и развитие на град Търговище”, който се осъществява с финансовата подкрепа на Оперативна програма Регионално развитие” 2007-2013 г., съфинансирана от Европейския съюз чрез Европейския фонд за регионално развитие. Цялата отговорност за съдържанието на публикацията се носи от Община Търговище и при никакви обстоятелства не може да се счита, че този документ отразява официалното становище на Европейския съюз и Управляващия орган.”

Матрица – Бюджет
на Индикативния списък на проектите и дейностите, включени в Интегрирания план за градско възстановяване и развитие на Търговище

Проекти по видове зони за въздействие	Съгласно Закона за подпомагане с инвестиции на съответна ОП, ако е приложимо (код на схемата)***	Проектна готовност (вид на проекта)**	Месеци), включващ проектното осигуряване, процедурите по възлагане и времето за	Процедури по ЗОП (вид)***	Размер на инвестициите (в хил. лв.)										Забележка
					Общо за проекта	В т.ч.									
						Други средства от СФ, КФ	Собствени средства за съфинансиране	Изцяло собствени средства****	Републикански бюджет	Национални програми	Други инвест. фондове	Частни инвеститори	Други донори	Дарения	
I част Зони за въздействие															
Зона за въздействие I „Зона с потенциал за икономическо развитие (Промишлена бизнес зона)" общо, в т.ч.:															
Проект ЗВІ -1.1. Изграждане на Приют за бездомни животни.		РП	24 месеца 2014 г. 2015 г.	Открита процедура за СМР	650		100						500	50	Общински бюджет, НПО, ПЧП, ЧИ, Други донори

ДЗЗД « Търговище 2020»

СОФИЯ 1000, УЛ.“АЛАБИН“ 16-20, ТЕЛ: 02/980 03 08, ФАКС 02/980 0312

Този документ е създаден в рамките на проект BG161PO001/1.4-07/2010/030 „Изработване на интегриран план за градско възстановяване и развитие на град Търговище”, който се осъществява с финансовата подкрепа на Оперативна програма Регионално развитие” 2007-2013 г., съфинансирана от Европейския съюз чрез Европейския фонд за регионално развитие. Цялата отговорност за съдържанието на публикацията се носи от Община Търговище и при никакви обстоятелства не може да се счита, че този документ отразява официалното становище на Европейския съюз и Управляващия орган.”

Проект ЗВІ -1.2. Проектиране и изграждане на две площадки за сепариращи инсталации за битови отпадъци и за компостиращи инсталации за зелени (растителни) и биоразградими отпадъци от домакинствата и 2 площадки за строителни и едрогабаритни отпадъци.		ПИ	36 месеца 2015 г. 2017 г.	Публична покана за проектиране; Открита процедура за СМР	9380	7973	469		938					
Проект ЗВІ -1.3. Корекция на река Врана и изграждане на мост над реката за достъп до ПСОВ - Търговище. Дейност ЗВІ -1.3.1.: Проектиране и изграждане на подпорни стени на р. Врана (урегулиране на реката) в производствена зона от ул. „Гълъбец" до ПСОВ – кв. 23 по плана на		Д1-ПИ Д2-ТП	24 месеца 2016 г. 2017 г.	Публична покана за проектиране; Открита процедура за СМР	4124	3506	206		412					За моста над река Врана има готов технически проект. Ще се кандидатства по две оперативни програми - ОПОС и ОПРР - отделно за корекция на реката и за мост.

ДЗЗД « Търговище 2020»
СОФИЯ 1000, УЛ."АЛАБИН" 16-20, ТЕЛ: 02/980 03 08, ФАКС 02/980 0312

Този документ е създаден в рамките на проект BG161PO001/1.4-07/2010/030 „Изработване на интегриран план за градско възстановяване и развитие на град Търговище", който се осъществява с финансовата подкрепа на Оперативна програма Регионално развитие" 2007-2013 г., съфинансирана от Европейския съюз чрез Европейския фонд за регионално развитие. Цялата отговорност за съдържанието на публикацията се носи от Община Търговище и при никакви обстоятелства не може да се счита, че този документ отразява официалното становище на Европейския съюз и Управляващия орган."

промишлена зона Дейност ЗВІ-1.3.2.: Изграждане на предвидения в ПУП на промишлена зона – мост на р. Врана, свързващ кв. 23 с южна част на зоната и осигуряващ достъп до ПСОВ.														
Проект ЗВІ -1.4. Изграждане на обслужваща улица с подземна ВиК инфраструктура, пътни настилки, прилежаща зеленина, улично осветление и информационни табели, предвидена в действащ ПУП на промишлена зона – северен бряг р. Врана към кв. 10 и кв. 11. Дейност ЗВІ -1.4.1.: Изграждане на подземна		ТП	24 месеца 2016 г. 2017 г.	Открита процедура за изграждане на ВиК и Открита процедура за СМР на улица	562	478	28		56						Има готов технически проект. Ще се кандидатства по ОПОС за ВиК и ОПРР за улицата, осветлението и озеленяването.

Този документ е създаден в рамките на проект BG161PO001/1.4-07/2010/030 „Изработване на интегриран план за градско възстановяване и развитие на град Търговище”, който се осъществява с финансовата подкрепа на Оперативна програма Регионално развитие” 2007-2013 г., съфинансирана от Европейския съюз чрез Европейския фонд за регионално развитие. Цялата отговорност за съдържанието на публикацията се носи от Община Търговище и при никакви обстоятелства не може да се счита, че този документ отразява официалното становище на Европейския съюз и Управляващия орган.”

ВиК инфраструктура. Дейност ЗВІ -1.4.2.: Изграждане на обслужваща улица, пътни настилки, прилежаща зеленина, улично осветление.														
Проект ЗВІ -1.5. Осигуряване на чиракуване и стажуване в предприятията от промишлена зона - Търговище.		НП	18 месеца 2017 - 2018 г.	НП	300	255			30			15		Проект с меки мерки
Проект ЗВІ -1.6. Алтернативен транспорт в промишлена зона - изграждане на вело-алеи с озеленяване, места за отдих и вело-стоянки до предприятията.		РП	12 месеца 2018 г.	Открита процедура за СМР	218	185	11		22					Интегриран проект с Проекти ЗВІІ -2.13. и ЗВІІІ -3.13.
Проект ЗВІ -1.7. Благоустрояване и обемно архитектурно решение на гаров площад – кв. 4 по		ПИ	24 месеца 2018 - 2019 г.	Публична покана за проектиране; Открита	1159	850	50		100			159		Кандидатства се за финансирена не ВиК инфраструктура по ОПОС, след това по

Този документ е създаден в рамките на проект BG161PO001/1.4-07/2010/030 „Изработване на интегриран план за градско възстановяване и развитие на град Търговище”, който се осъществява с финансовата подкрепа на Оперативна програма Регионално развитие” 2007-2013 г., съфинансирана от Европейския съюз чрез Европейския фонд за регионално развитие. Цялата отговорност за съдържанието на публикацията се носи от Община Търговище и при никакви обстоятелства не може да се счита, че този документ отразява официалното становище на Европейския съюз и Управляващия орган.”

проект на промишлена зона, в това число: Дейност ЗВІ -1.7.1.: Проектиране и изграждане на подземна ВиК инфраструктура; Дейност ЗВІ - 1.7.2.:Проектиране и изграждане на пътни настилки, тротоари, достъпна архитектурна среда, градско обзавеждане - табели, кошчета за отпадъци и др. елементи, осветление, видеонаблюдение, озеленяване - градинка и зелен остров, изграждане на обществен паркинг и вело-стоянка; Дейност ЗВІ -1.7.3.: Саниране на прилежащ граден фонд, собственост на БДЖ.				процедура за СМР										ОПРР за площада и частни инвестиции на БДЖ за саниране на прилежащата сграда на гарата

Този документ е създаден в рамките на проект BG161PO001/1.4-07/2010/030 „Изработване на интегриран план за градско възстановяване и развитие на град Търговище”, който се осъществява с финансовата подкрепа на Оперативна програма Регионално развитие” 2007-2013 г., съфинансирана от Европейския съюз чрез Европейския фонд за регионално развитие. Цялата отговорност за съдържанието на публикацията се носи от Община Търговище и при никакви обстоятелства не може да се счита, че този документ отразява официалното становище на Европейския съюз и Управляващия орган.”

Проект ЗВІ -1.8. Проектиране и изграждане на входяща главна артерия в гр. Търговище от Русе, Разград и връзка с АМ „Черно море”, с прилежаща зеленина, осветление и информационни табели.		ПИ	24 месеца 2018 - 2019 г.	Публична покана за проектиране; Открита процедура за СМР	5159	4385			774						Предвидена в действащ ПУП на промишлена зона – прилежащи квартали 6, 7, 18, 22, 24
Проект ЗВІ -1.9. Предоставяне на стимули на работодателите в промишлена зона - Търговище за въвеждане на иновативни, по-производителни и „по-зелени” модели за организация на труда в предприятията.		НП	12 месеца 2019 г.	НП	200	170			20			10			Проект с меки мерки
Проект ЗВІ -1.10. Подобряване на професионалния и здравния статус на работната сила чрез		НП	12 месеца 2020 г.	НП	150	125			15			10			Проект с меки мерки

Този документ е създаден в рамките на проект BG161PO001/1.4-07/2010/030 „Изработване на интегриран план за градско възстановяване и развитие на град Търговище”, който се осъществява с финансовата подкрепа на Оперативна програма Регионално развитие” 2007-2013 г., съфинансирана от Европейския съюз чрез Европейския фонд за регионално развитие. Цялата отговорност за съдържанието на публикацията се носи от Община Търговище и при никакви обстоятелства не може да се счита, че този документ отразява официалното становище на Европейския съюз и Управляващия орган.”

внедряване на превантивни системи за мониторинг и контрол на рисковете за здравето и безопасността на работното мястов т.ч. за осигуряване на безопасни и здравословни условия на труда и за подобряване на социалния климат в предприятията.														
Зона за въздействие II „Зона на публични функции с висока обществена значимост (Център)"														
Проект ЗВII -2.1. Преустройство на сградата на бивша Земеделска банка в изложбени зали, внедряване на мерки за енергийна ефективност, оборудване и обзавеждане.		ТП	12 месеца 2015 г.	Открита процедура за СМР, оборудване и обзавеждане	427		100		200				127		Сградата е архитектуране паметник на културата с местно значение, УПИ III, кв. 107 по плана на централна градска част - (РЗП 615,73 кв.м.)
Проект ЗВII -2.2. Проектиране, реконструкция и		ПИ	24 месеца 2015	Открита процедура за проектиране и	2160	1857	101		202						

Този документ е създаден в рамките на проект BG161PO001/1.4-07/2010/030 „Изработване на интегриран план за градско възстановяване и развитие на град Търговище”, който се осъществява с финансовата подкрепа на Оперативна програма Регионално развитие” 2007-2013 г., съфинансирана от Европейския съюз чрез Европейския фонд за регионално развитие. Цялата отговорност за съдържанието на публикацията се носи от Община Търговище и при никакви обстоятелства не може да се счита, че този документ отразява официалното становище на Европейския съюз и Управляващия орган.”

разширение на ул. „Гладстон" и ул. „Велико Търново" от ул. „В. Левски" до бул. „М. Андрей" за подобряване на градската среда в зона с обслужващи обществени функции - района на общинския пазар, включително проектиране на вело-алея, тротоари и градско обзавеждане.			г.-2016 г.	Открита процедура за СМР										
Проект ЗВІІ -2.3. Проектиране и реконструкция на ул. "Кюстенджа" от кръстовището с ул. "Отец Паисий" до ул. "Васил Левски", включително: нови пътни настилки, знаци, маркировки, информационни табели, тротоари, градско обзавеждане, озеленяване и достъпна архитектурна		ПИ	24 месеца 2015 г.-2016 г.	Открита процедура за проектиране и Открита процедура за СМР	1681	1429	84		168					

Този документ е създаден в рамките на проект BG161PO001/1.4-07/2010/030 „Изработване на интегриран план за градско възстановяване и развитие на град Търговище”, който се осъществява с финансовата подкрепа на Оперативна програма Регионално развитие” 2007-2013 г., съфинансирана от Европейския съюз чрез Европейския фонд за регионално развитие. Цялата отговорност за съдържанието на публикацията се носи от Община Търговище и при никакви обстоятелства не може да се счита, че този документ отразява официалното становище на Европейския съюз и Управляващия орган.”

среда.														
Проект ЗВІІ -2.4. Проектиране и реконструкция на ул. „П. Р. Славейков" и на кръстовището й с ул. „3-ти март” и бул. „Митрополит Андрей”, включително: пътни настилки, тротоари, светофарна уредба, достъпна среда, озеленяване и градско обзавеждане.		ПИ	24 месеца 2015 г.- 2016 г.	Открита процедура за проектиране и Открита процедура за СМР	682	580	34		68						
Проект ЗВІІ -2.5. Проектиране и изграждане на ул. "Поп Сава Катрафилов", включително: пътни настилки, знаци, маркировки, информационни табели, тротоари, градско		ПИ	24 месеца 2015 г.- 2016 г.	Открита процедура за проектиране и Открита процедура за СМР	1071	910	54		107						Линейна връзка между публичната и социалната зона на ИПГВР

Този документ е създаден в рамките на проект BG161PO001/1.4-07/2010/030 „Изработване на интегриран план за градско възстановяване и развитие на град Търговище”, който се осъществява с финансовата подкрепа на Оперативна програма Регионално развитие” 2007-2013 г., съфинансирана от Европейския съюз чрез Европейския фонд за регионално развитие. Цялата отговорност за съдържанието на публикацията се носи от Община Търговище и при никакви обстоятелства не може да се счита, че този документ отразява официалното становище на Европейския съюз и Управляващия орган.”

обзавеждане, озеленяване и достъпна среда.														
Проект ЗВІІ - 2.6.Проектиране и основен ремонт на сградата на Обединен детски комплекс, енергийно обследване, внедряване на мерки за енергийна ефективност и достъпна архитектурна среда. Дейност ЗВІІ -2.6.1.:СМР; Дейност ЗВІІ - 2.6.2.:Оборудване и обзавеждане		ПИ	18 месеца 2015 г. -2016 г.	Открита процедура за проектиране и Открита процедура за СМР и Открита процедура за оборудване и обзавеждане	762	648	38		76						Сградата е обект на образователната инфраструктура. Използва се за извънкласни дейности. (УПИ VII,кв.124, РЗП 499,92 кв.м.)
Проект ЗВІІ -2.7. Проектиране и основен ремонт и цялостно обновяване на ОУ „Хр. Ботев", енергийно обследване, внедряване на мерки за енергийна ефективност, благоустрояване и		ПИ	24 месеца 2015 г.- 2016 г.	Открита процедура за проектиране и Открити процедури за СМР и оборудване и обзавеждане	1636	1390	82		164						(УПИ I, кв.124, РЗП 5646,93 кв.м. Площ на двор за благоустрояване - 3554,56 кв.м.)

Този документ е създаден в рамките на проект BG161PO001/1.4-07/2010/030 „Изработване на интегриран план за градско възстановяване и развитие на град Търговище”, който се осъществява с финансовата подкрепа на Оперативна програма Регионално развитие” 2007-2013 г., съфинансирана от Европейския съюз чрез Европейския фонд за регионално развитие. Цялата отговорност за съдържанието на публикацията се носи от Община Търговище и при никакви обстоятелства не може да се счита, че този документ отразява официалното становище на Европейския съюз и Управляващия орган.”

озеленяване на двор, спортни площадки, осветление и достъпна архитектурна среда. Дейност ЗВІІ -2.7.1.: - СМР - дейности (вкл. мерки за енергийна ефективност, благоустрояване на двор и спортни площадки); Дейност ЗВІІ -2.7.2.: - Оборудване и обзавеждане на училището														
Проект ЗВІІ -2.8. Предоставяне на качествени услуги на гражданите и бизнеса и развитие на електронното управление в Община Търговище.		НП	18 месеца 2015 г. -2016 г.	Открита процедура за услуги	355	301	18		36					Проект с меки мерки
Проект ЗВІІ -2.9. Изграждане на кръгово кръстовище – бул. „Митрополит Андрей" –		РП	12 месеца 2016 г.	Открита процедура за СМР	655	556	33		66					

СОФИЯ 1000, УЛ."АЛАБИН" 16-20, ТЕЛ: 02/980 03 08, ФАКС 02/980 0312

Този документ е създаден в рамките на проект BG161PO001/1.4-07/2010/030 „Изработване на интегриран план за градско възстановяване и развитие на град Търговище", който се осъществява с финансовата подкрепа на Оперативна програма Регионално развитие" 2007-2013 г., съфинансирана от Европейския съюз чрез Европейския фонд за регионално развитие. Цялата отговорност за съдържанието на публикацията се носи от Община Търговище и при никакви обстоятелства не може да се счита, че този документ отразява официалното становище на Европейския съюз и Управляващия орган."

ул. „Поп Сава Катрафилов” с прилежаща зеленина, пътни настилки, тротоари, осветление и информационни табели.														
Проект ЗВІІ -2.10. Ремонт и реконструкция на ЦДГ №1 „Веселушко“ - енергийно обследване, внедряване на мерки за енергийна ефективност, благоустрояване на двор, детски площадки, оборудване, обзавеждане и достъпна архитектурна среда. Дейност ЗВІІ - 2.10.1.:СМР; Дейност ЗВІІ -2.10.2.: Оборудване и обзавеждане		ПИ	24 месеца 2016 г.- 2017 г.	Публична покана за проектиране и Открити процедури за СМР и оборудване и обзавеждане	901	766	45		90						
Проект ЗВІІ -2.11. Проектиране, ремонт и реконструкция на Детска ясла №1 "Първи юни" -		ПИ	24 месеца 2016 г.-	Публична покана за проектиране и Открити	515	437	26		52						

Този документ е създаден в рамките на проект BG161PO001/1.4-07/2010/030 „Изработване на интегриран план за градско възстановяване и развитие на град Търговище”, който се осъществява с финансовата подкрепа на Оперативна програма Регионално развитие” 2007-2013 г., съфинансирана от Европейския съюз чрез Европейския фонд за регионално развитие. Цялата отговорност за съдържанието на публикацията се носи от Община Търговище и при никакви обстоятелства не може да се счита, че този документ отразява официалното становище на Европейския съюз и Управляващия орган.”

енергийно обследване, внедряване на мерки за енергийна ефективност, благоустрояване на двор, детски площадки оборудване, обзавеждане и достъпна архитектурна среда. Дейност ЗВІІ - 2.11.1.:СМР; Дейност ЗВІІ - 2.11.2.:Оборудване и обзавеждане			2017 г.	процедури за СМР и оборудване и обзавеждане										
Проект ЗВІІ -2.12. Подобряване на квалификацията и уменията на служителите в администрацията, както и на органите на местна власт и местно самоуправление за прилагане на ПЧП.		НП	12 месеца 2017 г.	Открита процедура за услуги	85	72	5		8					Проект с меки мерки
Проект ЗВІІ -2.13. Изграждане на зони за обществен отдих с модерни и обезопасени		ПИ	18 месеца 2017 г. - 2018	Директно възлагане на проектиране и Открита	507	432	25		50					

ДЗЗД « Търговище 2020»
СОФИЯ 1000, УЛ.“АЛАБИН“ 16-20, ТЕЛ: 02/980 03 08, ФАКС 02/980 0312

Този документ е създаден в рамките на проект BG161PO001/1.4-07/2010/030 „Изработване на интегриран план за градско възстановяване и развитие на град Търговище”, който се осъществява с финансовата подкрепа на Оперативна програма Регионално развитие” 2007-2013 г., съфинансирана от Европейския съюз чрез Европейския фонд за регионално развитие. Цялата отговорност за съдържанието на публикацията се носи от Община Търговище и при никакви обстоятелства не може да се счита, че този документ отразява официалното становище на Европейския съюз и Управляващия орган.”

детски и спортни площадки на открито в междублокови пространства и градинки, включително озеленяване, осветление, градско обзавеждане и видеонаблюдение.			г.	процедура за СМР, оборудване и градско обзавеждане										
Проект ЗВII -2.14. Алтернативен транспорт в публична зона - изграждане на вело-алеи в централна градска част, свързващи вело-алеите в социална и икономическа зона, включително вело-стоянки.		РП	12 месеца 2018 г.	Открита процедура за СМР	565	481	28		56					Интегриран проект с Проекти ЗВI -1.4. и ЗВIII -3.13.
Проект ЗВII -2.15. Ремонт, реконструкция,обновяване и оборудване на Читалище „Напредък” - внедряване на мерки за енергийна ефективност и достъпна среда за хора с увреждания.		РП	12 месеца 2019 г.	Открита процедура за СМР	1026		226		300	450			50	кв. 137

ДЗЗД « Търговище 2020»
СОФИЯ 1000, УЛ.“АЛАБИН“ 16-20, ТЕЛ: 02/980 03 08, ФАКС 02/980 0312

Този документ е създаден в рамките на проект BG161PO001/1.4-07/2010/030 „Изработване на интегриран план за градско възстановяване и развитие на град Търговище”, който се осъществява с финансовата подкрепа на Оперативна програма Регионално развитие” 2007-2013 г., съфинансирана от Европейския съюз чрез Европейския фонд за регионално развитие. Цялата отговорност за съдържанието на публикацията се носи от Община Търговище и при никакви обстоятелства не може да се счита, че този документ отразява официалното становище на Европейския съюз и Управляващия орган.”

Проект ЗВІІ -2.16. Подобряване на спортната инфраструктура, чрез проектиране, ремонт и преоборудване на спортна зала „Д.Стефанов” за мултифункционални спортове.		ПИ	24 месеца 2019 г. - 2020 г.	НП	844							600	144	100	ПЧП, Концесия, АОС-46
Проект ЗВІІ -2.17. Подобряване на спортната инфраструктура, чрез проектиране, ремонт и преоборудване на Учебно-тренировъчен център за мултифункционални спортове на закрито и открито.		ПИ	24 месеца 2019 г. - 2020 г.	НП	1325							800	325	200	ПЧП, Концесия, АОС №77
Проект ЗВІІ -2.18. Проектиране и ремонт на сградата на Драматичен театър Търговище		ПИ	18 месеца 2019 г. -2020 г.	Открити процедури за проектиране и за СМР	729	379			150				200		Театърът е държавна собственост
Зона за въздействие III „Зона с преобладаващ соц. характер (Жилищна зона)"															

Този документ е създаден в рамките на проект BG161PO001/1.4-07/2010/030 „Изработване на интегриран план за градско възстановяване и развитие на град Търговище”, който се осъществява с финансовата подкрепа на Оперативна програма Регионално развитие” 2007-2013 г., съфинансирана от Европейския съюз чрез Европейския фонд за регионално развитие. Цялата отговорност за съдържанието на публикацията се носи от Община Търговище и при никакви обстоятелства не може да се счита, че този документ отразява официалното становище на Европейския съюз и Управляващия орган.”

Проект ЗВІІІ - 3.1.Проектиране на цялостно обновяване и благоустрояване на вторичен градски център – бул. „Сюрен”, включително пътни настилки, тротоари, улично осветление, озеленяване и градско обзавеждане.		ПИ	18 месеца 2014 г. - 2015 г.	Открити процедури за проектиране и за СМР	754	641	38		75					Към кв. 1, 5, 6 по плана на „Запад 1” и кв. 318, 303, 302 по плана на „Запад 2”
Проект ЗВІІІ - 3.2.Проектиране, основен ремонт и цялостно обновяване на сградата на IV ОУ „Иван Вазов" и ПГИЧЕ „М. Андрей", енергийно обследване, внедряване на мерки за енергийна ефективност, благоустрояване и озеленяване на двор, спортни площадки, осветление и достъпна архитектурна среда.		ПИ	24 месеца 2014 - 2015 г.	Три открити процедури: за проектиране, за СМР и за оборудване и обзавеждане	3303	2808	165		330					(УПИ III, кв.314, РЗП 10236,68 кв.м., Площ на двор за благоустрояване - 13149,95 кв.м.)

Този документ е създаден в рамките на проект BG161PO001/1.4-07/2010/030 „Изработване на интегриран план за градско възстановяване и развитие на град Търговище”, който се осъществява с финансовата подкрепа на Оперативна програма Регионално развитие” 2007-2013 г., съфинансирана от Европейския съюз чрез Европейския фонд за регионално развитие. Цялата отговорност за съдържанието на публикацията се носи от Община Търговище и при никакви обстоятелства не може да се счита, че този документ отразява официалното становище на Европейския съюз и Управляващия орган.”

Дейност ЗВІІІ - 3.2.1.: СМР - дейности (вкл. мерки за енергийна ефективност, благоустрояване на двор и спортни площадки); Дейност ЗВІІІ - 3.2.2.: Оборудване и обзавеждане на училищата														
Проект ЗВІІІ -3.3. Реконструкция на входяща артерия ул. „Цар Освободител", с прилежаща зеленина, улично осветление, информационни табели и изграждане на велоалея.		РП	12 месеца 2015 г.	Открита процедура за СМР	2591	2201	130		260					
Проект ЗВІІІ - 3.4.Проектиране и изграждане на автомобилна връзка между кв. 1 и кв. 6 по плана на „Запад 1"		ПИ	18 месеца 2015 г.- 2016 г.	Открити процедури за проектиране и за СМР	95			95						

Този документ е създаден в рамките на проект BG161PO001/1.4-07/2010/030 „Изработване на интегриран план за градско възстановяване и развитие на град Търговище", който се осъществява с финансовата подкрепа на Оперативна програма Регионално развитие" 2007-2013 г., съфинансирана от Европейския съюз чрез Европейския фонд за регионално развитие. Цялата отговорност за съдържанието на публикацията се носи от Община Търговище и при никакви обстоятелства не може да се счита, че този документ отразява официалното становище на Европейския съюз и Управляващия орган."

Проект ЗВІІІ -3.5. Проектиране, основен ремонт и обновяване на ЦДГ №9 "Приказка", ЖК „Запад" 2, енергийно обследване, внедряване на мерки за енергийна ефективност, достъпна архитектурна среда, благоустрояване на двор, детски площадки. Дейност ЗВІІІ - 3.5.1.: СМР; Дейност ЗВІІІ - 3.5.2.: Оборудване и обзавеждане		ПИ	24 месеца 2015 г. - 2016 г.	Три открити процедури: за проектиране, за СМР и за оборудване и обзавеждане	683	581	34		68					(УПИ III, кв.306, РЗП 2082,71 кв.м., Двор - 5324,28)
Проект ЗВІІІ -3.6. Проектиране, основен ремонт и обновяване на ЦДГ №7"Снежанка", ЖК „Запад" 1, енергийно обследване, внедряване на мерки за енергийна ефективност, достъпна архитектурна среда, благоустрояване на двор,		ПИ	24 месеца 2015 г. - 2016 г.	Три открити процедури: за проектиране, за СМР и за оборудване и обзавеждане	662	563	33		66					(УПИ II, кв.6, РЗП 2023,98 кв.м., Двор - 5005,58)

Този документ е създаден в рамките на проект BG161PO001/1.4-07/2010/030 „Изработване на интегриран план за градско възстановяване и развитие на град Търговище”, който се осъществява с финансовата подкрепа на Оперативна програма Регионално развитие” 2007-2013 г., съфинансирана от Европейския съюз чрез Европейския фонд за регионално развитие. Цялата отговорност за съдържанието на публикацията се носи от Община Търговище и при никакви обстоятелства не може да се счита, че този документ отразява официалното становище на Европейския съюз и Управляващия орган.”

детски площадки. Дейност ЗВІІІ - 3.6.1.: СМР; Дейност ЗВІІІ - 3.6.2.: Оборудване и обзавеждане														
Проект ЗВІІІ -3.7. Благоустрояване на двор, детски площадки, оборудване и обзавеждане.на Детска Ясла №3 "Мечо Пух", ЖК „Запад" 1. Дейност ЗВІІІ - 3.7.1.: СМР; Дейност ЗВІІІ - 3.7.2.: Оборудване и обзавеждане		ПИ	24 месеца 2015 г. - 2016 г.	Три открити процедури: за проектиране, за СМР и за оборудване и обзавеждане	157	133	8		16						
Проект ЗВІІІ -3.8. Проектиране, цялостна реконструкция и разширение на ул. „3 март" от бул. „Трайко Китанчев" до връзката с околовръстния път, за подобряване градската среда в социална зона с		ПИ	18 месеца 2016 г.- 2017 г.	Две открити процедури: за проектиране и за изграждане (СМР)	1003	850	53		100						(931 кв.м.)

ДЗЗД « Търговище 2020»

СОФИЯ 1000, УЛ.“АЛАБИН“ 16-20, ТЕЛ: 02/980 03 08, ФАКС 02/980 0312

Този документ е създаден в рамките на проект BG161PO001/1.4-07/2010/030 „Изработване на интегриран план за градско възстановяване и развитие на град Търговище”, който се осъществява с финансовата подкрепа на Оперативна програма Регионално развитие” 2007-2013 г., съфинансирана от Европейския съюз чрез Европейския фонд за регионално развитие. Цялата отговорност за съдържанието на публикацията се носи от Община Търговище и при никакви обстоятелства не може да се счита, че този документ отразява официалното становище на Европейския съюз и Управляващия орган.”

озеленяване, пътни настилки, тротоари, улично осветление и градско обзавеждане.														
Проект ЗВІІІ - 3.9.Комплексно проектиране и подобряване на градската среда в кв. „Запад 1”, в това число изграждане и възстановяване на обслужващи улици с подземна ВиК инфраструктура, пътни настилки, тротоари, табели и градско обзавеждане, благоустрояване и озеленяване на междублокови пространства, изграждане на мултифункционални спортни площадки на		ПИ	36 месеца 2016 г. - 2018 г.	Три открити процедури: за проектиране, за ВиК и за СМР с озеленяване и градско обзавеждане	1400	1190	70		140					

Този документ е създаден в рамките на проект BG161PO001/1.4-07/2010/030 „Изработване на интегриран план за градско възстановяване и развитие на град Търговище”, който се осъществява с финансовата подкрепа на Оперативна програма Регионално развитие” 2007-2013 г., съфинансирана от Европейския съюз чрез Европейския фонд за регионално развитие. Цялата отговорност за съдържанието на публикацията се носи от Община Търговище и при никакви обстоятелства не може да се счита, че този документ отразява официалното становище на Европейския съюз и Управляващия орган.”

открито, детски площадки, пейки, беседки, осветление, видеонаблюдение. Дейност ЗВІІІ - 3.9.1.: ВиК инфраструктура; Дейност ЗВІІІ - 3.9.2.: СМР-улици и благоустрояване на междублокови пространства.														
Проект ЗВІІІ - 3.10.Комплексно проектиране и подобряване на градската среда в кв. „Запад 2", в това число изграждане и възстановяване на обслужващи улици с подземна ВиК инфраструктура, пътни настилки, тротоари, табели и градско обзавеждане, благоустрояване и озеленяване на		ПИ	36 месеца 2016 г. - 2018 г.	Три открити процедури: за проектиране, за ВиК и за СМР с озеленяване и градско обзавеждане	1400	1190	70		140						

ДЗЗД « Търговище 2020»
СОФИЯ 1000, УЛ."АЛАБИН" 16-20, ТЕЛ: 02/980 03 08, ФАКС 02/980 0312

Този документ е създаден в рамките на проект BG161PO001/1.4-07/2010/030 „Изработване на интегриран план за градско възстановяване и развитие на град Търговище", който се осъществява с финансовата подкрепа на Оперативна програма Регионално развитие" 2007-2013 г., съфинансирана от Европейския съюз чрез Европейския фонд за регионално развитие. Цялата отговорност за съдържанието на публикацията се носи от Община Търговище и при никакви обстоятелства не може да се счита, че този документ отразява официалното становище на Европейския съюз и Управляващия орган."

междублокови пространства, изграждане на мултифункционални спортни площадки на открито, детски площадки, пейки, беседки, осветление, видеонаблюдение. Дейност ЗВІІІ - 3.10.1.: ВиК инфраструктура; Дейност ЗВІІІ - 3.10.2.: СМР-улици и благоустрояване на междублокови пространства.														
Проект ЗВІІІ - 3.11.Комплексно проектиране и подобряване на градската среда в кв. „Запад 3", в това число изграждане и възстановяване на обслужващи улици с подземна ВиК инфраструктура, пътни настилки, тротоари,		ПИ	36 месеца 2016 г. - 2018 г.	Три открити процедури: за проектиране, за ВиК и за СМР с озеленяване и градско обзавеждане	700	595	35		70					

Този документ е създаден в рамките на проект BG161PO001/1.4-07/2010/030 „Изработване на интегриран план за градско възстановяване и развитие на град Търговище", който се осъществява с финансовата подкрепа на Оперативна програма Регионално развитие" 2007-2013 г., съфинансирана от Европейския съюз чрез Европейския фонд за регионално развитие. Цялата отговорност за съдържанието на публикацията се носи от Община Търговище и при никакви обстоятелства не може да се счита, че този документ отразява официалното становище на Европейския съюз и Управляващия орган."

табели и градско обзавеждане, благоустрояване и озеленяване на междублокови пространства, изграждане на мултифункционални спортни площадки на открито, детски площадки, пейки, беседки, осветление, видеонаблюдение. Дейност ЗВІІІ - 3.11.1.: ВиК инфраструктура; Дейност ЗВІІІ - 3.11.2.: СМР-улици и благоустрояване на междублокови пространства.															

Този документ е създаден в рамките на проект BG161PO001/1.4-07/2010/030 „Изработване на интегриран план за градско възстановяване и развитие на град Търговище”, който се осъществява с финансовата подкрепа на Оперативна програма Регионално развитие” 2007-2013 г., съфинансирана от Европейския съюз чрез Европейския фонд за регионално развитие. Цялата отговорност за съдържанието на публикацията се носи от Община Търговище и при никакви обстоятелства не може да се счита, че този документ отразява официалното становище на Европейския съюз и Управляващия орган.”

Проект ЗВІІІ - 3.12.Проектиране и изграждане на нова събирателна улица, в т.ч. изграждане на подземна (ВиК) инфраструктура, пътни настилки, тротоари, прилежаща зеленина, улично осветление, градско обзавеждане, указателни табели и изграждане на мост над река Сива. Дейност ЗВІІІ - 3.12.1.: подземна (ВиК) инфраструктура; Дейност ЗВІІІ - 3.12.2.: СМР по изграждане на нова улица, мост над р. Сива и съпътстващи елементи на градската среда.		ПИ	30 месеца 2017 г.- 2019 г.	Три открити процедури: за проектиране, за изграждане на ВиК и за СМР на улица	2533	2152	127		254						Улицата с моста над р. Сива е предвидена в ПУП на кв. „Запад 3” за кварталите 18, 191 16, 15, 9. Ще се кандидатства първо по ОПОС за ВиК и после по ОПРР за останалите дейности.
Проект ЗВІІІ - 3.13.Обучение на		НП	12 месеца	Открита процедура за	150	127,5	7,5		15						Проект с меки мерки

Този документ е създаден в рамките на проект BG161PO001/1.4-07/2010/030 „Изработване на интегриран план за градско възстановяване и развитие на град Търговище”, който се осъществява с финансовата подкрепа на Оперативна програма Регионално развитие” 2007-2013 г., съфинансирана от Европейския съюз чрез Европейския фонд за регионално развитие. Цялата отговорност за съдържанието на публикацията се носи от Община Търговище и при никакви обстоятелства не може да се счита, че този документ отразява официалното становище на Европейския съюз и Управляващия орган.”

домоуправители и граждани от кв.Запад-1, Запад-2 и Запад-3 за прилагане на Закона за етажната собственост и възможностите за обновяване на общите части на многофамилни жилищни сгради			2017 г.	услуги по обучение										
Проект ЗВІІІ - 3.14.Алтернативен транспорт в социална зона - изграждане на вело-алеи и вело-стоянки.		РП	12 месеца 2018 г.	Открита процедура за СМР	565	481	28		56					Интегриран проект с Проекти ЗВІ -1.4. и ЗВІІ -2.13.
Проект ЗВІІІ - 3.15.Проектиране, цялостна реконструкция и разширение на бул. „Трайко Китанчев" от ул. „3 март" до бул. „Цар Освободител", с прилежаща зеленина и вело-алеи, като елемент с обслужващи обществени функции, допълващ градската среда.		ПИ	18 месеца 2018 г.- 2019 г.	Две открити процедури: за проектиране и за изграждане (СМР)	987	840	49		98					(409 кв.м.)

ДЗЗД « Търговище 2020»

СОФИЯ 1000, УЛ.“АЛАБИН“ 16-20, ТЕЛ: 02/980 03 08, ФАКС 02/980 0312

Този документ е създаден в рамките на проект BG161PO001/1.4-07/2010/030 „Изработване на интегриран план за градско възстановяване и развитие на град Търговище”, който се осъществява с финансовата подкрепа на Оперативна програма Регионално развитие” 2007-2013 г., съфинансирана от Европейския съюз чрез Европейския фонд за регионално развитие. Цялата отговорност за съдържанието на публикацията се носи от Община Търговище и при никакви обстоятелства не може да се счита, че този документ отразява официалното становище на Европейския съюз и Управляващия орган.”

Проект ЗВІІІ -3.16. Зелена градска среда - проектиране и изграждане на нов парк с изкуствено езеро, многофункционални спортни и детски площадки, пешеходни алеи, парково обзавеждане-пейки, беседки, шадраван, кошчета за отпадъци, осветление, зона за разхождане на кучета, цветни градинки, достъпна среда и видеонаблюдение.		ПИ	36 месеца 2018 г.- 2020 г.	Две открити процедури: за проектиране и за изграждане (СМР, озеленяване и парково обзавеждане)	3683	3131	184		368					В кв. 21 по плана на кв. „Запад 3”.
Проект ЗВІІІ - 3.17.Предпроектно проучване и инженеринг на подземна (ВиК) инфраструктура и изграждане на улици, включително пътни настилки, тротоари,		ПИ	36 месеца 2018 - 2020 г.	Три открити процедури: за проектиране, за ВиК и за СМР и др. дейности за градска среда	4000	3400	200		400					(кв. 306, 312 и 313)

ДЗЗД « Търговище 2020»

СОФИЯ 1000, УЛ.“АЛАБИН“ 16-20, ТЕЛ: 02/980 03 08, ФАКС 02/980 0312

Този документ е създаден в рамките на проект BG161PO001/1.4-07/2010/030 „Изработване на интегриран план за градско възстановяване и развитие на град Търговище”, който се осъществява с финансовата подкрепа на Оперативна програма Регионално развитие” 2007-2013 г., съфинансирана от Европейския съюз чрез Европейския фонд за регионално развитие. Цялата отговорност за съдържанието на публикацията се носи от Община Търговище и при никакви обстоятелства не може да се счита, че този документ отразява официалното становище на Европейския съюз и Управляващия орган.”

осветление, прилежаща зеленина, табели и градско обзавеждане в кв. Запад 2. Дейност ЗВІІІ - 3.17.1.: ВиК инфраструктура; Дейност ЗВІІІ - 3.17.2.: Изграждане на улици и др.СМР дейности за градска среда														
Проект ЗВІІІ - 3.18.Предпроектно проучване и инженеринг на подземна (ВиК) инфраструктура и изграждане на улици, включително пътни настилки, тротоари, осветление, прилежаща зеленина, табели и градско обзавеждане в кв. Запад 3. Дейност ЗВІІІ - 3.18.1.: ВиК инфраструктура; Дейност ЗВІІІ - 3.18.2.: Изграждане на улици и др.СМР		ПИ	36 месеца 2018 - 2020 г.	Три открити процедури: за проектиране, за ВиК и за СМР и др. дейности за градска среда	4000	3400	200		400						

Този документ е създаден в рамките на проект BG161PO001/1.4-07/2010/030 „Изработване на интегриран план за градско възстановяване и развитие на град Търговище”, който се осъществява с финансовата подкрепа на Оперативна програма Регионално развитие” 2007-2013 г., съфинансирана от Европейския съюз чрез Европейския фонд за регионално развитие. Цялата отговорност за съдържанието на публикацията се носи от Община Търговище и при никакви обстоятелства не може да се счита, че този документ отразява официалното становище на Европейския съюз и Управляващия орган.”

дейности за градска среда														
Проект ЗВІІІ - 3.19.Проектиране, изграждане, обзавеждане и оборудване на Музей и школа за изкуства в имот № 73626.508.143 (бивше военно поделение)		ПИ	36 месеца 2018 г. - 2020 г.	Три открити процедури: за проектиране, за СМР и за оборудване и обзавеждане	3655					2600		500	300	255	Министерство на културата/ПЧП/Частни инвестиции
Проект ЗВІІІ - 3.20.Проектиране и изграждане на Център за граждански инициативи и Занаятчийски център в имот № 73626.508.143 (бивше военно поделение)		ПИ	36 месеца 2018 г. - 2020 г.	Три открити процедури: за проектиране, за СМР и за оборудване и обзавеждане	7359					4000		359	2000	1000	Министерство на културата/ПЧП/Частни инвестиции
Проект ЗВІІІ -3.21 Проектиране, изграждане и оборудване на Дневен център за социална рехабилитация и интеграция на хора с увреждания, включително спортно-възстановителен комплекс с плувен басейн и спортни площадки на открито в имот № 73626.508.143 (бивше		ПИ	36 месеца 2018 г. - 2020 г.	Три открити процедури: за проектиране, за СМР и за оборудване	10607	9017	530		1060						

ДЗЗД « Търговище 2020»
СОФИЯ 1000, УЛ.“АЛАБИН“ 16-20, ТЕЛ: 02/980 03 08, ФАКС 02/980 0312

Този документ е създаден в рамките на проект BG161PO001/1.4-07/2010/030 „Изработване на интегриран план за градско възстановяване и развитие на град Търговище”, който се осъществява с финансовата подкрепа на Оперативна програма Регионално развитие” 2007-2013 г., съфинансирана от Европейския съюз чрез Европейския фонд за регионално развитие. Цялата отговорност за съдържанието на публикацията се носи от Община Търговище и при никакви обстоятелства не може да се счита, че този документ отразява официалното становище на Европейския съюз и Управляващия орган.”

военно поделение).															
Проект ЗВІІІ - 3.22.Проектиране, изграждане, оборудване и обзавеждане на 10 броя социални жилища за маргинализирани групи в кв. Запад 3		ПИ	24 месеца 2019 г. - 2020 г.	Три открити процедури: за проектиране, за СМР и за оборудване и обзавеждане	1174	997	59		118						
ОБЩ БЮДЖЕТ ЗА ПРОЕКТИТЕ (ИПГВР)					**89289**	**62463**	**3783**	**95**	**8194**	**7050**		**2453**	**3596**	**1655**	

Този документ е създаден в рамките на проект BG161PO001/1.4-07/2010/030 „Изработване на интегриран план за градско възстановяване и развитие на град Търговище”, който се осъществява с финансовата подкрепа на Оперативна програма Регионално развитие” 2007-2013 г., съфинансирана от Европейския съюз чрез Европейския фонд за регионално развитие. Цялата отговорност за съдържанието на публикацията се носи от Община Търговище и при никакви обстоятелства не може да се счита, че този документ отразява официалното становище на Европейския съюз и Управляващия орган.”

Описание на структурата и организацията за реализацията/прилагането на плана

Подробно описание на структурата и организацията за реализацията/прилагането на плана се съдържа в Част III : Управление на реализацията / прилагането на ИПГВР – Търговище от настоящия проект на плана.

Използвани процедури на обществено участие и партньорство при разработването на плана и мерки за осигуряване на прозрачност при изпълнението му

Основен принцип, който е приложен и съблюдаван при разработването на плана е принципа на партньорство.

ИПГВР, с който се осигурява пространствена, времева и функционална координация и интеграция на различни политики и планови ресурси за постигане на дефинирани цели с използване на специфични финансови инструменти, се разработва на широка обществена основа с непосредствено участие и ангажиране, както на икономическите оператори и професионалните сдружения, така и на всички заинтересовани структури на гражданското общество, специфични обществени групи и на населението в цялост.

Важен етап и елемент от разработването на плана бе идентифициране на заинтересовани страни, целеви групи, потенциални инвеститори, партньори и др., които ще бъдат обхванати в процеса на изпълнение на ИПГВР. Чрез ангажирането на обществеността се идентифицират нуждите и очакванията на местните общности по отношение на плановата, стратегическа и управленска рамка на бъдещия ИПГВР. При изпълнението на дейността са положени максимални усилия за идентифициране и въвличане на максимално широк кръг от заинтересовани страни в разработването на ИПГВР – Търговище. Техните първоначални нужди, очаквания и мнения са отчетени, анализирани и интегрирани в аналитичния компонент на плана, допринасяйки по този начин за една от ключовите цели за разработването на ИПГВР – Търговище – постигане на адекватно информационно осигуряване на цялостния процес на планиране чрез целево събиране и обработка на данни за проблемите и очакванията на местните общности и заинтерсовани страни относно развитието на града.

В първия етап на разработването на ИПГВР бяха идентифицирани всички заинтересовани страни, които да бъдат въвлечени в подготовката на ИПГВР или информирани по подходящ начин в процеса на работа. За тази цел се разработи списък на заинтересованите страни, които взеха участие в целия процес на разработване на плана (Вж. Приложение 3: Списък на заинтересованите страни).

ДЗЗД « Търговище 2020»
СОФИЯ 1000, УЛ.“АЛАБИН“ 16-20, ТЕЛ: 02/980 03 08, ФАКС 02/980 0312

Този документ е създаден в рамките на проект BG161PO001/1.4-07/2010/030 „Изработване на интегриран план за градско възстановяване и развитие на град Търговище”, който се осъществява с финансовата подкрепа на Оперативна програма Регионално развитие” 2007-2013 г., съфинансирана от Европейския съюз чрез Европейския фонд за регионално развитие. Цялата отговорност за съдържанието на публикацията се носи от Община Търговище и при никакви обстоятелства не може да се счита, че този документ отразява официалното становище на Европейския съюз и Управляващия орган.”

1.14 Идентифициране на заинтересовани страни, целеви групи, потенциални партньори и др.

От правилното идентифициране на активните участници зависи успешното им приобщаване в процеса на разработването на ИПГВР. Основните заинтересовани страни в процеса на разработване, обсъждане, съгласуване, приемане, наблюдение и изпълнение на ИПГВР на гр. Търговище в периода 2014 – 2020 г. са разделени в няколко групи, съобразно административната структура и организация на общинско равнище и в съответствие с целите, задачите, приоритетите и предвидените мерки за изпълнение на плана. Определени са целевите групи, които имат различни виждания, потребности и приоритети.

- Общински власти и структури, пряко ангажирани с управлението на територията -общинска администрация; постоянни комисии към Общински съвет; общински предприятия, дирекции и общински дружества ; експлоатационни дружества; доставчици на социални услуги и др.

- Жители на града или съответната територия (зона за въздействие) – вкл. представители на етажната собственост, домоуправители, активисти в НПО;

- Представители на бизнеса – с интереси и инвестиционни намерения на територията на града в областта на търговията, туризма, атракциите, МСП и др.;

- Професионални и синдикални организации – КАБ, КИИП, КИГ, САБ и БТПП и др.;

- Неправителствени организации – граждански сдружения, свързани с проблемите на устойчивото развитие на града, опазването на околната среда и защитаващи общочовешки ценности;

- Участници във форуми и социални мрежи

Списък на заинтересованите страни е даден в Приложение 3.

1.15 Използвани процедури на обществено участие и партньорство при разработването на ИПГВР и мерки за осигуряване на прозрачност при изпълнението му

Методите, прилагани за осигуряване на партньорство, публичност и прозрачност в процеса на изготвяне, съгласуване, приемане и изпълнение на ИПГВР Търговище съответстват на основните фази на публично участие и обхващат методи за комуникации, методи за информиране, методи за постигане на консенсус и вземане на решение. Екипът на плана положи максимални усилия да постигне постепенно

ДЗЗД « Търговище 2020»
СОФИЯ 1000, УЛ.“АЛАБИН“ 16-20, ТЕЛ: 02/980 03 08, ФАКС 02/980 0312
Този документ е създаден в рамките на проект BG161PO001/1.4-07/2010/030 „Изработване на интегриран план за градско възстановяване и развитие на град Търговище”, който се осъществява с финансовата подкрепа на Оперативна програма Регионално развитие” 2007-2013 г., съфинансирана от Европейския съюз чрез Европейския фонд за регионално развитие. Цялата отговорност за съдържанието на публикацията се носи от Община Търговище и при никакви обстоятелства не може да се счита, че този документ отразява официалното становище на Европейския съюз и Управляващия орган.”

преминаване от фазата на еднопосочната информираност, към активно участие в процеса на вземане на решения с представителите на основните участници.

Методите за комуникации са насочени към „вътрешни" и към „външни" публики. В първата група са включени преките участници в изпълнението на ИПГВР Търговище–представителите на УО по ОПРР, на общинската администрация, ключовите и допълнителни експерти и консултанти. Втората група обхваща широката общественост, социално-икономическите партньори, потенциалните бенефициенти и заинтересовани страни от реализацията на заложените стратегически цели и на групите проекти, интегрирани в проектни пакети, неправителствените организации и др.

Проведени бяха анкетни проучвания за събиране на информация за нуждите и очакванията от ИПГВР на град Търговище на заинтересованите страни. Методът на регистрация на респондентите използва следните комуникационни канали:

- електронния сайт на проекта, намиращ се на адрес http://targovishte.ipgvr.eu, на който са публикувани анкетите и стандартизирано анкетиране – лично и чрез електронна поща;
- официална и електронна кореспонденция между ДЗЗД „Търговище 2020" и респондентите.

Публичните срещи, консултации и обществените обсъждания са прилагане на модела на планиране „отдолу-нагоре", което активизира потенциала на повече участници. В процеса на разработване на ИПГВР Търговище са проведени общо над 30 събития, систематизирани в обществени форуми, фокус групи, анкетиране/ 200 анкети в зона със социална значимост/, срещи по места и др.

Екипът, разработващ ИПГВР, използва разнообразни канали за активно и изпреварващо информиране – сайта на проекта, чрез който се публикува регулярно информация за изготвянето на плана, визуализират се пространствено отделните резултати и продукти, включително изготвяните тематични карти.

Очаквани резултати от прилагането на плана, вкл. очакван синергичен ефект, положително въздействие в по-широкия обхват на общината, както и в контекста на района от ниво 2 като цяло, позитивно влияние върху хоризонталните въпроси/политики

Прилагането на ИПГВР цели да постигне синергичен ефект от координираното изпълнение на различни местни секторни политики и инвестиции на териториално ниво, така че цялостното решение да надхвърли да добавената стойност, ако тези политики и инвестиции биха били изпълнени по отделно. Независимо че проектът на

ДЗЗД « Търговище 2020»
СОФИЯ 1000, УЛ."АЛАБИН" 16-20, ТЕЛ: 02/980 03 08, ФАКС 02/980 0312
Този документ е създаден в рамките на проект BG161PO001/1.4-07/2010/030 „Изработване на интегриран план за градско възстановяване и развитие на град Търговище", който се осъществява с финансовата подкрепа на Оперативна програма Регионално развитие" 2007-2013 г., съфинансирана от Европейския съюз чрез Европейския фонд за регионално развитие. Цялата отговорност за съдържанието на публикацията се носи от Община Търговище и при никакви обстоятелства не може да се счита, че този документ отразява официалното становище на Европейския съюз и Управляващия орган."

ИПГВР Търговище концентрира въздействието си върху определените три зони за въздействие - със социални функции, с потенциал за икономическо развитие и с публични функции, всички предвидени интервенции оказват пряко и косвено въздействието върху големи групи от граждани, бизнеса и оказва положително въздействие върху екологията на града. Комбинират се инвестиции в общинска образователна, социална инфраструктура, енергийна ефективност и градски транспорт, както и културна и спортна инфраструктура, която води до синергичен ефект по отношение на общия ефект и нпъздействие от реализацията на проекта.

Проектът ще окаже трайно въздействие върху развитието на град Търговище и прилежащата територия, тъй като с изпълнението на проектните дейности:

- ще се създадат предпоставки за бъдещо привличане на инвестиции, чрез повишаване на общата атрактивност на града и неговата индустриална зона. В регионален план, градът се очертава като добро място за развитие на бизнес и притегателна територия за преки чуждестранни инвестиции;

- ще се подобри способността на съществуващият център – град Търговище да поеме необходимите функции на едно представително пространство и да удовлетвори потребностите на града като място за социални контакти и дейности;

- ще се създадат предпоставки за балансирано функционално, естетическо, социално и представително развитие;

- ще се повиши привлекателността на региона за посетители и външни инвеститори;

- ще се стимулира социалната интеграция на необлагодетелствани социални групи;

- ще се разшири положителното влияние на град Търговище в рамките на територията на общината и целия Североизточен район, поради концентриране на редица икономически и социални дейности и зараждане на нови, които се разпростират както в близките територии на общината и областта, така и в целия Североизточен район.

Развитието на града ще допринесе за увеличаването на възможностите за насърчаване на развитието и растежа, както и за ускоряване на реализацията на икономическия, социален и териториален потенциал на заобикалящите ги територии. Това влияние ще се усети особено силно в рамките на общината, тъй като град Търговище е мобилизиращият икономически и социален център. Около 90 % от

ДЗЗД « Търговище 2020»
СОФИЯ 1000, УЛ.“АЛАБИН“ 16-20, ТЕЛ: 02/980 03 08, ФАКС 02/980 0312
Този документ е създаден в рамките на проект BG161PO001/1.4-07/2010/030 „Изработване на интегриран план за градско възстановяване и развитие на град Търговище”, който се осъществява с финансовата подкрепа на Оперативна програма Регионално развитие” 2007-2013 г., съфинансирана от Европейския съюз чрез Европейския фонд за регионално развитие. Цялата отговорност за съдържанието на публикацията се носи от Община Търговище и при никакви обстоятелства не може да се счита, че този документ отразява официалното становище на Европейския съюз и Управляващия орган.”

икономическия резултат в общината се реализира в град Търговище и стимулирането на икономическия растеж пряко ще се отрази върху динамиката на развитието на общината, доходите на населението и качеството на услугите

От позициите на бъдещото развитие на общината и Североизточен район основен интерес представлява засилването на позициите на Търговище като основен полюс на растеж в района. Промените в града, насочени към превръщането му в по-привлекателно и конкурентно място за живеене ще насърчи общата конкурентоспособност на региона.

Принос на ИПГВР за постигане на хоризонталните политики на Общността

- **Равни възможности**

ИПГВР гарантира равни възможности за всички целеви групи, насърчава намаляване на изолираността на хората, живеещи в по-слабо развити квартали.

ИПГВР има силна насоченост към социалното включване, като включените приоритети и мерки ще допринесат за постигане на целта за намаляване на бедността и социално включване.

ИПГВР предвижда проекти за осигуряване на физически достъп до обществени сгради, жилища, открити пространства и др.

- **Опазване и въздействие на околната среда**

Всички дейности по ИПГВР са насочени към оказване на положително въздействие върху околната среда. Разпространението на резултатите от ИПГВР ще окажат трайно влияние върху мисленето на широката общественост относно екологичните и икономически ползи.

Основно предизвикателство пред икономиката на страната и районите е ниската енергийна ефективност, която влияе негативно върху конкурентоспособността.

Насърчаването на нисковъглеродни стратегии и мерки за града, включително чрез насърчаване на мерки за енергийна ефективност, насърчаване на устойчива градска мобилност ще има конкретен принос в намаляване емисиите на парникови газове и подобряване на ресурсната ефективност и създаване на условия за устойчив и приобщаващ растеж.

- **Устойчиво развитие**

Проектът допринася за повишаване на конкурентоспособността и свързаното с това насърчаване на заетостта и създаване на добавена стойност.

Този документ е създаден в рамките на проект BG161PO001/1.4-07/2010/030 „Изработване на интегриран план за градско възстановяване и развитие на град Търговище”, който се осъществява с финансовата подкрепа на Оперативна програма Регионално развитие” 2007-2013 г., съфинансирана от Европейския съюз чрез Европейския фонд за регионално развитие. Цялата отговорност за съдържанието на публикацията се носи от Община Търговище и при никакви обстоятелства не може да се счита, че този документ отразява официалното становище на Европейския съюз и Управляващия орган.”

ИПГВР оказва влияние върху устойчивото развитие на град Търговище като цяло. С изпълнението на проектните дейности ще се допринесе за повишаването на конкурентноспособността на града – търсено и добро място за живот. ИПГВР ще насочи ресурсите си за подобряване привлекателността на града, чрез планиране на бъдещи инвестиции за подобряване на основна инфраструктура, осигуряване на адекватни комунални условия за живот и подобряване на екологичния баланс.

- **Иновации и правене на политики**

ИПГВР предлага следните иновативни подходи, които следва да се превърнат в модели за мултиплициране и в други общини, както и в "добри практики" при усвояването на Структурните фондове на ЕС в страната:

Администрацията на Община Търговище е натрупала опит в изпълнението на проекти. При изпълнението на настоящия проект ще бъдат прилагани вече изградени добри практики. Ще бъдат спазвани принципите на добрия финансов мениджмънт. При изпълнението на проекта ще се залага изключително на работата в екип, който е сформиран така, че да бъдат посрещнати всички нужди от административна и техническа експертиза.

Резултати от екологичната оценка и от оценката за съвместимост на ИПГВР (в случай, че е приложимо) и отразяването им в окончателния вариант

Преценката от необходимостта от екологична оценка, както и преценката от необходимостта от оценка на въздействието върху околната среда на компетентнит органи е, че така не е необходима (Вж. Приложение 2)

ДЗЗД « Търговище 2020»
СОФИЯ 1000, УЛ."АЛАБИН" 16-20, ТЕЛ: 02/980 03 08, ФАКС 02/980 0312

Този документ е създаден в рамките на проект BG161PO001/1.4-07/2010/030 „Изработване на интегриран план за градско възстановяване и развитие на град Търговище", който се осъществява с финансовата подкрепа на Оперативна програма Регионално развитие" 2007-2013 г., съфинансирана от Европейския съюз чрез Европейския фонд за регионално развитие. Цялата отговорност за съдържанието на публикацията се носи от Община Търговище и при никакви обстоятелства не може да се счита, че този документ отразява официалното становище на Европейския съюз и Управляващия орган."

Програма за реализация на ИПГВР и включените в него зони за въздействие

Програмата за реализация на ИПГВР е изградена на базата на принципите за избор на проекти, които да се реализират в отделните зони за въздействие. Програмата за реализация е изградена при спазване на следните етапи:

1. Приоритизация на проектните предложения;
2. Разпределение на проектите във времето, съобразно:

- Настоящата проектна готовност;
- Проектите, включени в проект за техническа помощ за разработване на проекти по Схема BG161PO001/5-02/2012 на ОПРР 2014-2020, са разположени в началото на периода за изпълнение, с оглед очакваната висока проектна готовност към началото на 2014 г.;
- Отчетена е необходимостта от период за провеждане на предварителни процедури (отчуждавания, изграждане на подземна инфраструктура) за проектите за изграждане и реконструкция на улични артерии;
- Проектите от отделните категории са разпределени възможно равномерно във времето, с цел минимизиране на „пикови" периоди с концентрация на разплащания, водещи до финансови рискове и дефицити.
- Равномерно разпределение на графика за изпълнение на проектите в отделните зони за въздействие.

Друг фактор, който трябва да се вземе предвид при планирането на бюджета на ИПГВР и паричните потоци, са възможностите на общинския бюджет за осигуряване на собствени средства за съфинансиране и мостово финансиране на проектите, както и осигуряване на заемно финансиране.

Процесът на идентифициране на проекти за ИПГВР се проведе с участието на всички заинтересовани страни (районни администрации, дирекции в Община Търговище, представители на бизнеса, неправителствения сектор и граждански организации), които имаха възможността да изпратят писмено проектните си предложения, както и да участват в организираните работни срещи и обществени обсъждания.

За целите на приоритизацията на проектите бяха представени методология и критерии за оценка и избор на проекти, които да залегнат в ИПГВР. Ключови моменти в методологията са:

- залагане на общи и специфични критерии при подбора на проектите, включително:

ДЗЗД « Търговище 2020»
СОФИЯ 1000, УЛ."АЛАБИН" 16-20, ТЕЛ: 02/980 03 08, ФАКС 02/980 0312
Този документ е създаден в рамките на проект BG161PO001/1.4-07/2010/030 „Изработване на интегриран план за градско възстановяване и развитие на град Търговище", който се осъществява с финансовата подкрепа на Оперативна програма Регионално развитие" 2007-2013 г., съфинансирана от Европейския съюз чрез Европейския фонд за регионално развитие. Цялата отговорност за съдържанието на публикацията се носи от Община Търговище и при никакви обстоятелства не може да се счита, че този документ отразява официалното становище на Европейския съюз и Управляващия орган."

- принос към решаване на специфични проблеми в съответната област, отчетени в целевия и проблемен анализ, чрез реализацията на конкретните проекти;
- принос към капитализиране на сравнителните предимства на града;
- принос към постигане на целите и приоритетите на ИПГВР;
- състояние на съществуващия сграден фонд и инфраструктура, включително идентифицирани дефицити на определен вид инфраструктура (социална, образователна, здравна и др.);
- оценка на финансовата им жизнеспособност на проектите, за които се очаква да се финансират чрез публично-частно партньорство и финансови инструменти;

- оценка на приноса на проектите за преодоляване на идентифицирани проблеми в SWOT анализа на ИПГВР – Търговище.

За всеки проект и подпроект е изготвена индивидуална стойност за отделните дейности и сумарно за проекта по обобщени показатели. Подробните бюджети на проектите са приложени в таблици към проектния фиш, неразделна част от техническите задания за всеки един от включените в плана проекти. Стойностите на отделните подпроекти формират общата стойност на всеки един от комплексните проекти. Проектите са структурирани в отделните зони: Зона с преобладаващо социален характер, Зона с концентрация на обекти с обществена значимост и Зона с обекти с икономическа активност. Обобщените данни за всяка една от зоните са представени в таблица. Освен за трите зони, в таблицата са включени и хоризонтални проекти от общоградско значение, които представляват неинвестиционни „меки" мерки.

През първата година от програмния период се усвояват най-малка част от бюджета на Плана, поради стартирането главно на дейности по проектиране и подготовка на проектите и реализират се единствено проектите, които имат нужната проектна готовност.

1.16 Индикативни списъци на проектите и дейностите по зони за мъздействие на ИПГВР Търговище 2020

Разпределението на средствата по групи проекти и по източници на финансиране са представени по зони в долните таблици.

Този документ е създаден в рамките на проект BG161PO001/1.4-07/2010/030 „Изработване на интегриран план за градско възстановяване и развитие на град Търговище", който се осъществява с финансовата подкрепа на Оперативна програма Регионално развитие" 2007-2013 г., съфинансирана от Европейския съюз чрез Европейския фонд за регионално развитие. Цялата отговорност за съдържанието на публикацията се носи от Община Търговище и при никакви обстоятелства не може да се счита, че този документ отразява официалното становище на Европейския съюз и Управляващия орган."

1.17 План-график на проектите в зоните за въздействие в град търговище включени в ИПГВР

Фиг. 2 Графика на паричните средства на проектите в зоните за въздействие в град Търговище включени в ИПГВР по години



ДЗЗД « Търговище 2020»
СОФИЯ 1000, УЛ.“АЛАБИН“ 16-20, ТЕЛ: 02/980 03 08, ФАКС 02/980 0312

Този документ е създаден в рамките на проект BG161PO001/1.4-07/2010/030 „Изработване на интегриран план за градско възстановяване и развитие на град Търговище”, който се осъществява с финансовата подкрепа на Оперативна програма Регионално развитие” 2007-2013 г., съфинансирана от Европейския съюз чрез Европейския фонд за регионално развитие. Цялата отговорност за съдържанието на публикацията се носи от Община Търговище и при никакви обстоятелства не може да се счита, че този документ отразява официалното становище на Европейския съюз и Управляващия орган.”

Част III : Управление на реализацията / прилагането на ИПГВР – Търговище

1.18 Звено за управление и прилагане на ИПГВР

Съобразно действащите Методически указания за изработване на ИПГВР и близо 50 годишния опит на редица европейски страни в изработването и прилагането на Интегрирани планове, един от важните моменти е този за определяне на статута, функциите и организацията на звената, които имат ангажименти по цялостната реализация на ИПГВР.

В действащите Методически насоки има само няколко общи записа по отношение на програмата за управление, които следва да се съдържат в ИПГВР (на етап разработване на самите Интегрирани планове, а не и в процеса на тяхната реализация). Очевидно е, че този важен проблем ще намери своите конкретни решения – централизирано, след приемането на съответните ИПГВР.

Логично е управлението на реализацията на ИПГВР да се свързва с управлението на изработването му, т.е работната група от страна на Община Търговище, взела участие в разработването му да прерастне в управленско звено (УЗ) за реализацията му..

Това звено трябва да има достатъчен капацитет, за да реализира всички функции, присъщи за управление на такъв сложен процес, какъвто е прилагането на ИПГВР – администри- ране, координация, мониторинг, контакти.

Кметът на общината определя персонални отговорници от съответните звена на общинската администрация и разпределя необходимите действия по обезпечаване на проектите със законови процедури, съгласно програмата за реализация (бизнес плана) на ИПГВР.

Структурата, отговорна за изпълнението на ИПГВР на гр. Търговище по същество ще изпълнява ролята на Управляващо звено (УЗ). Нейните (неговите) функции са свързани с:

- Осъществяване на взаимодействие с със структурни звена от специализираната общинска администрация, които имат отношение към реализацията на ИПГВР
- *Дирекция* **“**Икономическа политика, общинска собственост и евроинтеграция**”)**
- *Дирекция* “"Инвестиции, екология и ТСУ"”:
- *Дирекция* "Земеделие, транспорт и социални дейности"
- *Звено* “Вътрешен одит”, което е на пряко подчинение на Кмета на общината

ДЗЗД « Търговище 2020»
СОФИЯ 1000, УЛ.“АЛАБИН“ 16-20, ТЕЛ: 02/980 03 08, ФАКС 02/980 0312

Този документ е създаден в рамките на проект BG161PO001/1.4-07/2010/030 „Изработване на интегриран план за градско възстановяване и развитие на град Търговище”, който се осъществява с финансовата подкрепа на Оперативна програма Регионално развитие” 2007-2013 г., съфинансирана от Европейския съюз чрез Европейския фонд за регионално развитие. Цялата отговорност за съдържанието на публикацията се носи от Община Търговище и при никакви обстоятелства не може да се счита, че този документ отразява официалното становище на Европейския съюз и Управляващия орган.”

- Осъществяване на взаимодействие с други заинтересовани страни – бизнес, НПО и др.

Оперативните функции по администрирането на приложение на плана са свързани с:

- Осъществяване на дейности, свързани Проектната и планова готовност на ИПГВР;
- Определяне на приоритетността (на базата на проектната и друга готовност (за реализация на отделните проекти и програми);
- Приемане на графици и прилагане на организационно-технологичната последователност в реализирането на съответните проекти;
- Подготовката на изискванията на тръжната документация (съгласувано с отдел "Общинска собственост и обществени поръчки" на Дирекция Икономическа политика, общинска собственост и евроинтеграция**")**
- Подготовка на предложения за избор на изпълнители на проектите;
- Изпълнение на бюджетите на проектите и на ИПГВР като цяло;
- Други административни функции, пряко свързани с прилагането на ИПГВР.

Важни функции на звеното (УЗ) са свързани с контролната дейност. В това направление важно е взаимодействието със звено "Одит", което е пряко подчинено на кмета на общината. Контролните функции засягат:

- контрол по спазване на всички параметри на ИПГВР и на отделните проекти;
- контрол по целесъобразното изпълнение на бюджета на ИПГВР и на отделните проекти

По отношение на мониторинга УЗ реализира следните функции:

- Осъществява наблюдение по реализацията на отделните проекти, включени в Интегрирания план и по реализацията на плана в отделните зони за въздействие на базата на заложените в него индикатори;
- Изготвя годишни доклади за хода на изпълнение на ИПГВР и заключителен доклад за целия период на изпълнение на плана;
- При необходимост прави предложения чрез Секретариата на ИПГВР до Общинския съвет за актуализация на Интегрирания план

Ръководителят на временната целева структура следва да има функции по:

- Организиране цялостната дейност на звеното;
- Подготвя правилник за дейността на звеното;

ДЗЗД « Търговище 2020»
СОФИЯ 1000, УЛ."АЛАБИН" 16-20, ТЕЛ: 02/980 03 08, ФАКС 02/980 0312

Този документ е създаден в рамките на проект BG161PO001/1.4-07/2010/030 „Изработване на интегриран план за градско възстановяване и развитие на град Търговище", който се осъществява с финансовата подкрепа на Оперативна програма Регионално развитие" 2007-2013 г., съфинансирана от Европейския съюз чрез Европейския фонд за регионално развитие. Цялата отговорност за съдържанието на публикацията се носи от Община Търговище и при никакви обстоятелства не може да се счита, че този документ отразява официалното становище на Европейския съюз и Управляващия орган."

- осъществява общия контрол по дейността й относно цялата управленска дейност по изпълнението на плана;
- Осъществява връзките и взаимоотношенията с координационното звено ("Секретариата");
- Осъществява функциите с публичността на изпълнението на ИПГВР

УЗ (управляващото з вено) подготвя 7 броя *Годишни мониторингови доклади* и един Окончателен (обзорен за целия период) доклад, с които се оценява хода на реализацията на ИПГВР.

Годишните и обзорния, мониторингов доклади съдържат информация за хода на реализацията на Интегрирания план за градско възстановяване и развитие на Търговище, както и на оперативния график за състоянието и степента на реализация на заложените в ИПГВР проекти и програми към момента на изготвяне на съответния годишен доклад. В годишните мониторингови доклади се представя и информация за изпълнението на бюджета на отделните проекти, бюджета на Зоните на въздействие и сборния бюджет на ИПГВР с подробна информация за изразходването на финансовия ресурс, разчетен за съответната година.

На основание на напредъка в реализацията на ИПГР и оценка на възникнали проблеми, които при определени условия могат да забавят реализацията на отделни проекти, УЗ прави мотивирани предложения до Общинския съвет за възможните допустими промени в графика за реализацията на ИПГВР. На базата на тези предложения, Общинския съвет може да утвърди целесъобразни, допустими промени в графика за изпълнение на ИПГР. Обект на промени могат да бъдат приоритетността в реализацията на отделните проекти, сроковете, а при определени условия и на изпълнителите на проектите. Тези промени не могат да засягат териториалния обхват на определените в ИПГВР зони за въздействие, които са валидни за целия срок на действие на Интегрирания план

Основните функции на Управленското звено, натоварено с реализацията на ИПГВР са свързани с:

- Реализация на заложените в ИПГВР инвестиционни проекти, меки мерки и хоризонтални проекти, включени в Интегрирания план на гр. Търговище;
- Определяне приоритетните проекти, които следва да стартират в първата година на базата на проектната готовност, одобрено финансиране ;
- Определяне на технологичната последователност в реализацията на дейностите по отделните проекти, гарантираща преодолявяне на възможни рискове и др.;
- Подготвяне на апликационните форми подавани в съответния управляващ орган на Оперативна програма – източник на финансиране на отделните проекти;

ДЗЗД « Търговище 2020»
СОФИЯ 1000, УЛ."АЛАБИН" 16-20, ТЕЛ: 02/980 03 08, ФАКС 02/980 0312

Този документ е създаден в рамките на проект BG161PO001/1.4-07/2010/030 „Изработване на интегриран план за градско възстановяване и развитие на град Търговище", който се осъществява с финансовата подкрепа на Оперативна програма Регионално развитие" 2007-2013 г., съфинансирана от Европейския съюз чрез Европейския фонд за регионално развитие. Цялата отговорност за съдържанието на публикацията се носи от Община Търговище и при никакви обстоятелства не може да се счита, че този документ отразява официалното становище на Европейския съюз и Управляващия орган."

- Подготвяне на тръжна документация за избор на изпълнител на отделните проекти;
- Подготвяне на предложения до Кмета на общината за екипа за управление на отделните проекти в трите зони за целево въздействие;
- Провеждане на мониторинг върху приложението на плана и при необходимост обосновава необходимостта от преразглеждане на приоритетите и възможностите;
- Осъществява връзките с партньорите (заинтересованите страни) по прилагането на ИПГВР;
- Други дейности, които имат отношение към управлението и реализацията/прилагането на ИПГВР

ИПГВР не е план само на общинската администрация. В неговото изработване и прилагане са ангажирани много заинтересовани страни – представители на бизнеса,НПО, граждани, институции извън общинска администрация.

Трябва да се създаде и звено/група/ за контролна дейност, което да осъществява координация между Управленското звено с Кмета и Общинския съвет. В същото време то:

- Осъществява координация с Управляващите органи на Оперативните програми, по които се финансират проекти, включени в ИПГВР на гр. Търговище;
- Упражнява контрол за дейността на Управленското звено;
- Упражнява цялостен контрол по реализацията/прилагането на Интегрирания план за градско възстановяване и развитие на гр. Търговище.

Ключова функция на УЗ е и мониторингът на изпълнението. Наблюдението за се реализира по одобрените със самия план индикатори. Те, както и самият план, подлежат на актуализация. Задължение на УЗ е набирането на актуална информация за мониторинговите показатели, както и изработването на мониторинговите доклади.

Мониторингът е непрекъснат процес, а докладите за напредъка по изпълнението на ИПГВР са годишни.

1.19 Индикатори за наблюдение и оценка на прилагането на плана

Индикаторите за оценка и наблюдение са неотменна част от ИПГВР и дават възможност да се наблюдават промените, настъпващи в средата от реализираните проекти в одобрените зони за въздействие. Те са част от плана за партньорство, публичност и прозрачност и са общоприет и задължителен инструмент на

ДЗЗД « Търговище 2020»
СОФИЯ 1000, УЛ.“АЛАБИН“ 16-20, ТЕЛ: 02/980 03 08, ФАКС 02/980 0312
Този документ е създаден в рамките на проект BG161PO001/1.4-07/2010/030 „Изработване на интегриран план за градско възстановяване и развитие на град Търговище”, който се осъществява с финансовата подкрепа на Оперативна програма Регионално развитие” 2007-2013 г., съфинансирана от Европейския съюз чрез Европейския фонд за регионално развитие. Цялата отговорност за съдържанието на публикацията се носи от Община Търговище и при никакви обстоятелства не може да се счита, че този документ отразява официалното становище на Европейския съюз и Управляващия орган.”

интегрираното градско планиране. Предложената система от индикатори покрива всички видове зони за въздействие и съответства на заложените мерки и проекти, които могат да бъдат финансирани по различните оперативни програми през следващия програмен период.

Наблюдението на реализацията на ИПГВР Търговище включва:

- периодичен преглед на постигнатия напредък в изпълнението на плана;
- разглеждане на резултатите от изпълнението на проектите и степента на постигане на стратегията на плана;
- установяване и очертаване на тенденции, проблеми с особена важност, ограничители, перспективи за развитие.

Индикаторите за наблюдение присъстват в годишните и в заключителния доклад за изпълнението на Интегрирания план. Същите са диференцирани в няколко групи съобразно областта на интервенциите и типа на индикатори:

- ✓ **индикатори за продукт**, които са пряко свързани с проектите и дейностите, след реализацията на които се създава определен продукт;
- ✓ **индикатори, произтичащи от очакваните резултати**, с които ще се измерват положителните изменения в градската среда с пряк принос за повишавате качеството на живот (измерват ползите за съответната целева сфера и тематична област, обект на разработване и реализация от ИПГВР.

Основните източници на данни за определяне на стойностите на индикаторите са ИСУН и конкретната информация на ниво проект. За показателите за въздействие ще се използва и информация от НСИ, проучвания и др. специализирана информация.

При избора на индикаторите за наблюдение и оценка на ИПГВР са спазени основните изисквания за яснота при формулирането им, възможност за отчитане на промените и наличие на информация, която да позволява тяхното прилагане. Те следват следните области на въздействие/инвестиционни приоритети и проекти на ИПГВР:

- Енергийна ефективност на жилищни сгради
- Подобряване наградската околна среда, в това число възобновяване на терените за вторичнозастрояване и намаляване на замърсяването на въздуха
- Спортна инфраструктура
- Социална инфраструктура
- Образователна инфраструктура
- Културна инфраструктура
- Насърчаване на икономическото развитие
- Насърчаване на устойчива градска мобилност.

ДЗЗД « Търговище 2020»
СОФИЯ 1000, УЛ.“АЛАБИН“ 16-20, ТЕЛ: 02/980 03 08, ФАКС 02/980 0312

Този документ е създаден в рамките на проект BG161PO001/1.4-07/2010/030 „Изработване на интегриран план за градско възстановяване и развитие на град Търговище”, който се осъществява с финансовата подкрепа на Оперативна програма Регионално развитие” 2007-2013 г., съфинансирана от Европейския съюз чрез Европейския фонд за регионално развитие. Цялата отговорност за съдържанието на публикацията се носи от Община Търговище и при никакви обстоятелства не може да се счита, че този документ отразява официалното становище на Европейския съюз и Управляващия орган.”

Таблица 6. Система от индикатори за наблюдение и оценка на изпълнението на ИПГВР Търговище 2014-2020

Тематична област Мярка	Категория индикатор	Индикатор (име на индикатора)	Мерна единица	Зона за въздействие	Базова година	Целева стойност* 2022	Източник на данни
Енергийна ефективност на жилищни сгради	Индикатор за продукт	Обновени многофамилни жилищни сгради, вкл. преминали в по-горен клас на енергопотребление	Брой сгради	ЗВІ	2013	8360	Индикатор за продукт
	Индикатор за резултат	Намаляване потреблението на крайна и първична енергия от жилищните сгради	kWh/годишно	ЗВІ	2013	xx	ИСУН Информация на ниво проект
Спортна инфраструктура	Индикатор за продукт	Разширени, реконструирани ремонтирани, оборудвани и обзаведени обекти на спортната инфраструктура и мултифункционални спортни обекти	Брой	ЗВІІ	2013	2	Община ИСУН Информация на ниво проект
	Индикатор за резултат	Брой посещения на подпомогнатите спортни обекти	брой	ЗВІІ	2013	10 000	Публичен ИСУН

ДЗЗД « Търговище 2020»
СОФИЯ 1000, УЛ.“АЛАБИН“ 16-20, ТЕЛ: 02/980 03 08, ФАКС 02/980 0312

Този документ е създаден в рамките на проект BG161PO001/1.4-07/2010/030 „Изработване на интегриран план за градско възстановяване и развитие на град Търговище”, който се осъществява с финансовата подкрепа на Оперативна програма Регионално развитие” 2007-2013 г., съфинансирана от Европейския съюз чрез Европейския фонд за регионално развитие. Цялата отговорност за съдържанието на публикацията се носи от Община Търговище и при никакви обстоятелства не може да се счита, че този документ отразява официалното становище на Европейския съюз и Управляващия орган.”

Подобряване наградската околна среда, в това число възобновяване на терените за вторичнозастрояване и намаляване на замърсяването на въздуха	Индикатор за продукт	Брой интегрирани проекти за благоустрояване и подобряване на градската среда, вкл. изграждане и възстановяване на обслужващи улици с подземна ВиК инфраструктура, пътни настилки, тротоари, табели и градско обзавеждане, благоустрояване и озеленяване на междублокови пространства, изграждане на мултифункционални спортни площадки на открито, детски площадки, пейки, беседки, осветление, видеонаблюдение.	брой	ЗВІІІ	2013	3	Община Публичен ИСУН Информация на ниво проект
	Индикатор за резултат	Изградени зони за обществен отдих с модерни и обезопасени детски и спортни площадки на открито в междублокови пространства и градинки, включително озеленяване, осветление, градско обзавеждане и видеонаблюдение.	Квадратни метра	ЗВІІ, ЗВІІІ	2013		ИСУН Информация на ниво проект
	Индикатор за резултат	Създадени и нови открити паркови пространства в градски райони	Квадратни метра	ЗВІІІ			Община ИСУН Информация на ниво проект

ДЗЗД « Търговище 2020»
СОФИЯ 1000, УЛ.“АЛАБИН“ 16-20, ТЕЛ: 02/980 03 08, ФАКС 02/980 0312

Този документ е създаден в рамките на проект BG161PO001/1.4-07/2010/030 „Изработване на интегриран план за градско възстановяване и развитие на град Търговище”, който се осъществява с финансовата подкрепа на Оперативна програма Регионално развитие” 2007-2013 г., съфинансирана от Европейския съюз чрез Европейския фонд за регионално развитие. Цялата отговорност за съдържанието на публикацията се носи от Община Търговище и при никакви обстоятелства не може да се счита, че този документ отразява официалното становище на Европейския съюз и Управляващия орган.”

	Индикатор за резултат	Изградени, рехабилитирани и реконструирани улични мрежи, кръстовища, мост, като част от интегрирани проекти за подобряване на градската среда, включително: нови пътни настилки, знаци, маркировки, информационни табели, тротоари, градско обзавеждане, озеленяване и достъпна архитектурна среда	брой проекти	ЗВІ, ЗВІІ, ЗВІІІ	2013	10	Община Публичен ИСУН Информация на ниво проект
	Индикатор за продукт	Реализирани предпроектни проучвания и инженеринг на подземна (ВиК) инфраструктура и изграждане на улици, включително пътни настилки, тротоари, осветление, прилежаща зеленина, табели и градско обзавеждане в кварталите на града	брой проекти	ЗВІІІ		2	Община ИСУН Информация на ниво проект
	Индикатор за продукт	Интегриран проект за обновяване и благоустрояване на вторичен градски център – бул. „Сюрен”, включително пътни настилки, тротоари, улично осветление, озеленяване и градско обзавеждане.	брой сгради	ЗВІІ		1	Община ИСУН Информация на ниво проект

Този документ е създаден в рамките на проект BG161PO001/1.4-07/2010/030 „Изработване на интегриран план за градско възстановяване и развитие на град Търговище”, който се осъществява с финансовата подкрепа на Оперативна програма Регионално развитие” 2007-2013 г., съфинансирана от Европейския съюз чрез Европейския фонд за регионално развитие. Цялата отговорност за съдържанието на публикацията се носи от Община Търговище и при никакви обстоятелства не може да се счита, че този документ отразява официалното становище на Европейския съюз и Управляващия орган.”

	Индикатор за резултат	Изградени на улици, осигуряващи достъп до и в индустриална зона, вкл. изграждане на входяща главна артерия в гр. Търговище от Русе, Разград и връзка с АМ „Черно море”, с прилежаща зеленина, осветление и информационни табели	Квадратни метра	ЗВІ	2013		Община Публичен ИСУН Информация на ниво проект
	Индикатор за продукт	Корекция на река Врана и изграждане на мост над реката за достъп до ПСОВ - Търговище	брой	ЗВІ	2013		Община ИСУН Информация на ниво проект
	Индикатор за продукт	Изградени площадки за сепариращи инсталации за битови отпадъци и за компостиращи инсталации за зелени (растителни) и биоразградими отпадъци от домакинствата	брой	ЗВІ	2013	2	Община МОСВ ИСУН Информация на ниво проект
	Индикатор за продукт	Изградени площадки за строителни и едрогабаритни отпадъци	брой	ЗВІ	2013	2	Община МОСВ ИСУН Информация на ниво проект
	Индикатор за продукт	Благоустрояване и обемно архитектурно решение на гаров площад – кв. 4	брой	ЗВІ	2013		Община ИСУН Информация на ниво проект

ДЗЗД « Търговище 2020»
СОФИЯ 1000, УЛ.“АЛАБИН“ 16-20, ТЕЛ: 02/980 03 08, ФАКС 02/980 0312

Този документ е създаден в рамките на проект BG161PO001/1.4-07/2010/030 „Изработване на интегриран план за градско възстановяване и развитие на град Търговище”, който се осъществява с финансовата подкрепа на Оперативна програма Регионално развитие” 2007-2013 г., съфинансирана от Европейския съюз чрез Европейския фонд за регионално развитие. Цялата отговорност за съдържанието на публикацията се носи от Община Търговище и при никакви обстоятелства не може да се счита, че този документ отразява официалното становище на Европейския съюз и Управляващия орган.”

	Индикатор за резултат	Население, ползващо се от подобрената градска среда	брой	ЗВІІ, ЗВІІІ	2013		НСИ, Раздел население
Социална инфраструктура	Индикатор за продукт	Новопостроени социални жилища	Кв. м.	ЗВІІІ	2013	10	ИСУН Информация на ниво проект
	Индикатор за продукт	Брой лица, настанени в социалните жилища	брой	ЗВІІІ	2013	30	МТСП Община Публичен ИСУН
	Индикатор за продукт	Изграден Дневен център за социална рехабилитация и интеграция на хора с увреждания, включително спортно-възстановителен комплекс			2013	1	Публичен Община ИСУН МТСП
	Индикатор за резултат	Очакван брой лица, ползващи се от подпомогнатите социални услуги	брой	ЗВІІ, ЗВІІІ	2013	1000	ИСУН МТСП/ Общини/ Информация на ниво проект

Този документ е създаден в рамките на проект BG161PO001/1.4-07/2010/030 „Изработване на интегриран план за градско възстановяване и развитие на град Търговище”, който се осъществява с финансовата подкрепа на Оперативна програма Регионално развитие” 2007-2013 г., съфинансирана от Европейския съюз чрез Европейския фонд за регионално развитие. Цялата отговорност за съдържанието на публикацията се носи от Община Търговище и при никакви обстоятелства не може да се счита, че този документ отразява официалното становище на Европейския съюз и Управляващия орган.”

Образователна инфраструктура	Индикатор за продукт	Брой подпомогнати детски градини и ясли , вкл. енергийно обследване, внедряване на мерки за енергийна ефективност, благоустрояване на двор, детски площадки, оборудване, обзавеждане и достъпна архитектурна среда.	брой	ЗВІІ, ЗВІІІ	2013	5	Община МОН ИСУН Информация на ниво проект
	Индикатор за продукт	Брой подпомогнати училища, вкл. енергийно обследване, внедряване на мерки за енергийна ефективност, благоустрояване и озеленяване на двор, спортни площадки, осветление и достъпна архитектурна среда.	брой	ЗВІІ, ЗВІІІ	2013	2	Община МОН ИСУН Информация на ниво проект
	Индикатор за резултат	Брой общински училища, подобрили качеството на услугите в резултат на доставено оборудване и обзавеждане	брой	ЗВІІ, ЗВІІІ	2013	2	
	Индикатор за резултат	Брой деца/ученици в подкрепените обекти	брой	ЗВІІ, ЗВІІІ	2013		МОМН Община Публичен ИСУН
Културна инфраструктура	Индикатор за продукт	Брой преустроени/обновени сгради за културни институции	брой	ЗВІІ, ЗВІІІ	2013	5	Община Информация на ниво проект

Този документ е създаден в рамките на проект BG161PO001/1.4-07/2010/030 „Изработване на интегриран план за градско възстановяване и развитие на град Търговище”, който се осъществява с финансовата подкрепа на Оперативна програма Регионално развитие” 2007-2013 г., съфинансирана от Европейския съюз чрез Европейския фонд за регионално развитие. Цялата отговорност за съдържанието на публикацията се носи от Община Търговище и при никакви обстоятелства не може да се счита, че този документ отразява официалното становище на Европейския съюз и Управляващия орган.”

	Индикатор за резултат	% увеличение на удовлетвореността на жителите от културния живот на населеното място	брой	ЗВII, ЗВIII	2013		Община Информация на ниво проект
	Индикатор за резултат	Брой посещения на подпомогнатите културни обекти	брой	ЗВII, ЗВIII	2013		Министерство на културата Община Публичен ИСУН
Насърчаване на икономическото развитие	Индикатор за продукт	Брой реализирани проекти за подобряване и изграждане на техническа инфраструктура за целите на инвестиционни проекти, сертифицирани по Закона за насърчаване на инвестициите	брой	ЗВI	2013		Община Публичен ИСУН Информация на ниво проект
Насърчаване на устойчива градска мобилност	Индикатор за продукт	Изградени велоалеи в централна градска част, свързващи велоалеите в социална и икономическа зона, включително велостоянки	м	ЗВI, ЗВII, ЗВIII	2013		Община Публичен ИСУН Информация на ниво проект

ДЗЗД « Търговище 2020»
СОФИЯ 1000, УЛ.“АЛАБИН“ 16-20, ТЕЛ: 02/980 03 08, ФАКС 02/980 0312

Този документ е създаден в рамките на проект BG161PO001/1.4-07/2010/030 „Изработване на интегриран план за градско възстановяване и развитие на град Търговище”, който се осъществява с финансовата подкрепа на Оперативна програма Регионално развитие” 2007-2013 г., съфинансирана от Европейския съюз чрез Европейския фонд за регионално развитие. Цялата отговорност за съдържанието на публикацията се носи от Община Търговище и при никакви обстоятелства не може да се счита, че този документ отразява официалното становище на Европейския съюз и Управляващия орган.”

1.20 Актуализация на ИПГВР

ИПГВР е отворен и динамичен план, подлежащ на актуализация. Причините могат да са свързани с установени обстоятелства, забавящи или отлагащи заложените в ИПГВР проекти. Актуализациите могат да засягат всички аспекти на ИПГВР – целевите, проектните, институционалните, с изключение на зоните за въздействие.

Промените и актуализацията на ИПГВР могат да се инициират на основата на:

- Обективна липса на условия за реализацията на проектите, проблеми със собствеността и отчуждавания, проблеми със статута на обектите, отрицателни становища по екологичното законодателство и др.

- Препоръки от годишните доклади за изпълнение и междинната оценка на ИПГВР;

- Финансови ограничения, включително недостиг на общински средства или заемно финансиране за реализация на проектите в планирания период;

- Необходимост от ревизиране на индикативния списък от проекти, поради по-напреднала проектна готовност, възникнала спешност на нуждите на определени обекти и др.;

- Други промени в обстоятелствата, налагащи промени в списъка на проекти.

Промените и актуализацията на ИПГВР се извършват при стриктно спазване на условията на Оперативна прогама „Региони в растеж” 2014-2020 и нормативните документи за съдържанието на ИПГВР. Промени и актуализация на ИПГВР могат да се инициират от представители на Община Търговище и на заинтересованите страни и партньори, идентифицирани в списъка по Приложение 3. Предложенията за промени и актуализация са публични и прозрачни, като се дава възможност на гражданското общество да представи своите предложения на постоянния уеб сайт на ИПГВР: http://targovishte.ipgvr.eu. Събраните чрез уеб-сайта предложения се разглеждат на периодичните заседания на звеното за управление на плана и ако се подкрепят, се включват в общите предложения за актуализация и промени на ИПГВР.

Решението за актуализация се приема от ОбС на община Търговище по предложение на кмета, подготвено от управляващото звено на ИПГВР.

Този документ е създаден в рамките на проект BG161PO001/1.4-07/2010/030 „Изработване на интегриран план за градско възстановяване и развитие на град Търговище”, който се осъществява с финансовата подкрепа на Оперативна програма Регионално развитие” 2007-2013 г., съфинансирана от Европейския съюз чрез Европейския фонд за регионално развитие. Цялата отговорност за съдържанието на публикацията се носи от Община Търговище и при никакви обстоятелства не може да се счита, че този документ отразява официалното становище на Европейския съюз и Управляващия орган.”

1.21 Обществено участие в наблюдението и оценката на прилагането на плана и оценката на резултатите от прилагането му

Основните принципи за предоставяне на информация са залегнали в Закона за достъп до обществена информация (обн. ДВ бр. 55/2000 г.) и в Закона за Регионалното развитие (обн. ДВ бр. 50/2008 г.). Съгласно чл. 5 т. 6 на ЗРР партньорство, публичност и прозрачност се прилага в цялостния процес на разработването и прилагането на стратегически документи, планове и програми и техните оценки.

Изпълнението на ИПГВР подлежи на следните процедури за ваблюдение, оценки и одит:

- Годишни доклади за изпълнеието на ИПГВР, които се подготвят от управляващото звено на ИПГВР;
- Междинна оценка на изпълнението, която следва да се извърши не по-късно от 4-та година на изпълнението на ИПГВР и да включва оценка на първоначалните резултати от изпълнението, на степента на постигане на целите на плана, на ефективността и ефикасността на използваните ресурси и да завършва с изводи и препоръки за актуализация на ИПГВР (възлага се по Закона на обществевинте поръчки);
- Оценка на изпълнението, която следва да се извърши една година от изтичането на периода на действие на плана (2021 г.) и да включва оценка на степента на постигане на целите и устойчивостта на резултатите, оценка на общото въздействие, оценка на ефективността и ефикасността на използваните ресурси и изводи и препоръки относно провеждането на политиката за градско развитие (възлага се по Закона на обществевинте поръчки).
- Финансов одит на ИПГВР (възлага се по Закона на обществевинте поръчки).

Докладите за мониторинг, както и оценките, са публични и подлежат на консултиране със заинтересованите страни при тяхната подготовка.

Както бе отбелязано, заинтересованите страни могат да се инициират промени и актуализация на ИПГВР, като процедурата е публична и прозрачна и дава възможност на

ДЗЗД « Търговище 2020»
СОФИЯ 1000, УЛ.“АЛАБИН“ 16-20, ТЕЛ: 02/980 03 08, ФАКС 02/980 0312

Този документ е създаден в рамките на проект BG161PO001/1.4-07/2010/030 „Изработване на интегриран план за градско възстановяване и развитие на град Търговище”, който се осъществява с финансовата подкрепа на Оперативна програма Регионално развитие” 2007-2013 г., съфинансирана от Европейския съюз чрез Европейския фонд за регионално развитие. Цялата отговорност за съдържанието на публикацията се носи от Община Търговище и при никакви обстоятелства не може да се счита, че този документ отразява официалното становище на Европейския съюз и Управляващия орган.”

гражданското общество да представи своите предложения на постоянния уеб сайт на ИПГВР: http://targovishte.ipgvr.eu. Събраните предложения се разглеждат на периодичните заседания на звеното за управление на плана и ако се подкрепят, се включват в общите предложения за актуализация и промени на ИПГВР.

ДЗЗД « Търговище 2020»
СОФИЯ 1000, УЛ.“АЛАБИН“ 16-20, ТЕЛ: 02/980 03 08, ФАКС 02/980 0312

Този документ е създаден в рамките на проект BG161PO001/1.4-07/2010/030 „Изработване на интегриран план за градско възстановяване и развитие на град Търговище”, който се осъществява с финансовата подкрепа на Оперативна програма Регионално развитие” 2007-2013 г., съфинансирана от Европейския съюз чрез Европейския фонд за регионално развитие. Цялата отговорност за съдържанието на публикацията се носи от Община Търговище и при никакви обстоятелства не може да се счита, че този документ отразява официалното становище на Европейския съюз и Управляващия орган.”

приложения

1.221. Задание за изработване на ПУП– ПРЗ на бивш терен на Министерство на отбраната

Изработването на подобно задание, произтича от факта, че терена предмет на разработване е основен за комплексна намеса в Зоната с преобладаващ социален характер.

I. Обхват и граници на разработката

Проектът за ПУП – ПРЗ на бив терен на МО- идент.N 508.143, предмет на настоящото задание обхваща територия с площ 16.14 ха. в следните граници : от изток – бул."Цар Освободител", от запад – терени на Районна пътна служба и СОУ и специализирано детско заведение за деца с увреден слух и МО; от север – ул.Трайко Китанчев и от юг – терен на МО и градска регулационна линия

II. Съществуващото положение

1. **Характер и изграденост на територията.**

Теренът предмет на разработката е бивш военен терен, в който има съществуващи сгради, улици/алей/ озеленени пространства и инфраструктура.

Действащи Планове за регулация и застрояване.

По действащия ОУП , терена е сигниран като специален. След изменението му, касаещо терена, предмет на разработката той е определян, като зона **Смф.**

2. **Собственост**

В границите на разглежданата територия собствеността е общинска/ С решение на Министерски съвет № 398/17.05.2012 г. е прието гореописания имот да бъде предоставен с право на собственост на Община Търговище и да се отпише от активите на Министерството на отбраната (МО)/.

III. Изисквания към изработването на ПУП-ПРЗ

Съгласно вижданията на Консултанта теренът, предмет на разработване трябва да се раздели на четири зони – обособени квартали с УПИ. Зоните/ кварталите/, трябва да включват:

- зона за детско-юношески център за работа с подрастващи;

ДЗЗД « Търговище 2020»
СОФИЯ 1000, УЛ."АЛАБИН" 16-20, ТЕЛ: 02/980 03 08, ФАКС 02/980 0312

Този документ е създаден в рамките на проект BG161PO001/1.4-07/2010/030 „Изработване на интегриран план за градско възстановяване и развитие на град Търговище", който се осъществява с финансовата подкрепа на Оперативна програма Регионално развитие" 2007-2013 г., съфинансирана от Европейския съюз чрез Европейския фонд за регионално развитие. Цялата отговорност за съдържанието на публикацията се носи от Община Търговище и при никакви обстоятелства не може да се счита, че този документ отразява официалното становище на Европейския съюз и Управляващия орган."

- зона за социални дейности – грижа за стари хора, хора в неравностойно положение временно настаняване на хора в беда и др;
- зона за градски спортен комплекс – многофункционална спортна зала, площадки, покрит басейн, СПА-център, терен за футбол на малки врати и др.;
- зона за експозиция и различни общински изложения.

Проектанът, трябва да се съобрази с факта, че част от имота – по източната граница – попада под разширение на бул.Трайко Китанчев, съгласно предвижданията на подробен устройствен план, одобрен през 1996г.

От гледна точка на действащата нормативна уредба, изискванията към бъдещия ПУП –ПРЗ могат да се формулират като:

1. Да се изработи в съответствие с границите, упоменати в т.I.
2. Да спази технико икономическите показатели заложени в изменението на ОУП.
3. Съществуващата улична мрежа/ алеи/ по възможност да се запазят, като се урегулира в съответствие с нормативната уредба за съответния клас улица , а новото застрояване да спази изискуемите сервитути.
4. Съществуващите застроени сгради /ако е възможно/ да се запазят, като не се нарушават допустимите по Наредба 7 плътност и интензивност на застрояване.
5. Да се предвидят благоустройствени мероприятия, там където е възможно.

IV. Съдържание на проекта

Проектът за Подробен устройствен план - План за регулация и застрояване на бивш терен на МО да се изработи в две фази/предварителен и окончателен проект/ съгласно изискванията на Наредба No 8 за обем и съдържание на устройствените схеми планове, като се комплектува със следните задължителни материали:

– План за регулация в М 1:1000- оригинал, представен вурху недеформируема основа.
– План за застрояване в М 1:1000 - цветен оригинал.
– Опорен план в М 1 : 1000
– План-схема на транспортно – комуникационната система
– Придружаващи схеми за:

1. водоснабдяване и канализация

ДЗЗД « Търговище 2020»
СОФИЯ 1000, УЛ.“АЛАБИН“ 16-20, ТЕЛ: 02/980 03 08, ФАКС 02/980 0312

Този документ е създаден в рамките на проект BG161PO001/1.4-07/2010/030 „Изработване на интегриран план за градско възстановяване и развитие на град Търговище”, който се осъществява с финансовата подкрепа на Оперативна програма Регионално развитие” 2007-2013 г., съфинансирана от Европейския съюз чрез Европейския фонд за регионално развитие. Цялата отговорност за съдържанието на публикацията се носи от Община Търговище и при никакви обстоятелства не може да се счита, че този документ отразява официалното становище на Европейския съюз и Управляващия орган.”

2. електроснабдяване

3. газификация

4. идейна вертикална планировка, при провеждане на нови улици

5. Подробна обяснителна записка

6. Материалите по т. 1-5, представени на магнитен носител

V. Изходни данни, които се предоставят на проектантския колектив

1. Копие от изменението на ОУП на гр. Търговище , за разглежданата територия

2.Копие от специализираната карта на подземните мрежи и съоръжения на техническата инфраструктура;

3. Опорен план, изясняващ вида, предназначението и състояние на елементите на кадастралната и специализираните карти/ съдържащи се в предпроектните проучвания, на фирма „Адапт" ООД;

4. Други данни, анкети и проучвания, свързани със заданието и специфичните условия на проекта.

ДЗЗД « Търговище 2020»
СОФИЯ 1000, УЛ."АЛАБИН" 16-20, ТЕЛ: 02/980 03 08, ФАКС 02/980 0312

Този документ е създаден в рамките на проект BG161PO001/1.4-07/2010/030 „Изработване на интегриран план за градско възстановяване и развитие на град Търговище", който се осъществява с финансовата подкрепа на Оперативна програма Регионално развитие" 2007-2013 г., съфинансирана от Европейския съюз чрез Европейския фонд за регионално развитие. Цялата отговорност за съдържанието на публикацията се носи от Община Търговище и при никакви обстоятелства не може да се счита, че този документ отразява официалното становище на Европейския съюз и Управляващия орган."

1.232. Преценка от необходимостта от екологична оценка, Преценка от необходимостта от оценка на въздействието върху околната среда

Направено надлежно уведомление до РИОСВ Шумен:

Уважаема г-жо Директор,

Моля, да ми бъде издадено Решение за преценяване на необходимостта от извършване на екологична оценка на проект: **Интегриран план за градско възстановяване и развитие на гр.Търговище /ИПГВР/.**

/наименование на плана/програмата/

Във връзка с това предоставям следната информация, изискваща се по чл.8 от Наредба за условията и реда за извършване на ЕО на планове и програми – (ПМС №139/ДВбр57/2004г, изм. и доп.):

1.Информация за възложителя на плана/ програмата (орган или **оправомощено** по закон трето лице) /пълен пощенски адрес, лице за връзка- телефон,факс ,и адрес за електронна поща/

Име: ....……..... .....

Пълен пощенски адрес... .....

Тел/факс/e-mail:..... ..

Лице за връзка: .....

Пълен пощенски адрес .....

Тел/факс/e-mail:..... ..

II. Обща информация за предложения план/програма

- Основание за изготвяне на плана/програмата -нормативен или административен акт

Закон за регионалното развитие и решение на МРРБ, свързано с Оперативна програма "Регионално развитие"

- Период на действие и етапи на изпълнение

ДЗЗД « Търговище 2020»
СОФИЯ 1000, УЛ."АЛАБИН" 16-20, ТЕЛ: 02/980 03 08, ФАКС 02/980 0312

Този документ е създаден в рамките на проект BG161PO001/1.4-07/2010/030 „Изработване на интегриран план за градско възстановяване и развитие на град Търговище", който се осъществява с финансовата подкрепа на Оперативна програма Регионално развитие" 2007-2013 г., съфинансирана от Европейския съюз чрез Европейския фонд за регионално развитие. Цялата отговорност за съдържанието на публикацията се носи от Община Търговище и при никакви обстоятелства не може да се счита, че този документ отразява официалното становище на Европейския съюз и Управляващия орган."

Планът ще се изпълнява в следващия планов период 2014-2020 г. Сегашният етап, касае изработка на Интегриран план за градско възстановяване и развитие до фаза Планови задания за ПУП или Технически проекти.

Териториален обхват /национален, регионален, областен, общински, за по-малки територии,с посочване на съответните области и общини/

Част от територията на гр. Търговище в строителните му граници – съгласно представената графика.

- Засегнати елементи от Националната екологична мрежа /НЕМ/

Обектите от НЕМ, които са разположени в землището на гр. Търговище или в близост до него са:

Защитени територии

1. природната забележителност “Коня”, скално образувание в м. “Парка” (землище гр. Търговище) с площ 0,3 ха, в горски фонд, обявена със Заповед No.97 от 13.03.1978

защитени зони

защитени зони за птиците

1. BG 0002093 "Овчарово” с площ 1478.03 ха, код BG0002093

защитени зони по местообитанията

1. „Преславска планина" с площ 14060.01 ха, код BG0000421
2. „ Марина дупка” с площ 1.00 ха, код BG0000589.

От всички защитени зони само защитена зона „Преславска планина” е в по-голяма близост до гр. Търговище – отстои на около 3-4 км. Останалите са на над 10 км отстояние от града.

Природната забележителност “Коня” отстои на около 3 км от проектната разработка.

ИПГВР не засяга обекти от НЕМ и не планира дейности в тях. Същевременно не се предвиждат мероприятия в непосредствена близост до обектите на НЕМ, които могат да въздействат негативно на природната среда.

- Основни цели на плана/програмата

ДЗЗД « Търговище 2020»
СОФИЯ 1000, УЛ.“АЛАБИН“ 16-20, ТЕЛ: 02/980 03 08, ФАКС 02/980 0312

Този документ е създаден в рамките на проект BG161PO001/1.4-07/2010/030 „Изработване на интегриран план за градско възстановяване и развитие на град Търговище”, който се осъществява с финансовата подкрепа на Оперативна програма Регионално развитие” 2007-2013 г., съфинансирана от Европейския съюз чрез Европейския фонд за регионално развитие. Цялата отговорност за съдържанието на публикацията се носи от Община Търговище и при никакви обстоятелства не може да се счита, че този документ отразява официалното становище на Европейския съюз и Управляващия орган.”

Интегрираното градско развитие е основната тема на „Лайпцигската харта за устойчивите европейски градове”6 и важен елемент, застъпен и в „Териториалния дневен ред на Европейския съюз 2020”7. Според „Лайпцигската харта” „Политиката за интегрирано развитие на градските райони е процес, при който се координират пространствените, секторни и времеви аспекти на основни области от градската политика.” Според „Декларацията от Толедо” интегрираният подход към градското развитие се основава на вертикалната, хоризонтална и териториална интеграция между политики и участници в процеса на планиране. Този подход следва да бъде развит на много нива, да бъде включващ и да постига пространствената интеграция на урбанизираната територия.

- Финансиране на ппана/програмата/държавен, общински бюджет или международни програми, др. финансови институции/

Средства по ОП»Регионално развитие» и съфинансиране от Община Търговище, съгласно националното изискване.

- **Срокове и етапи на изготвянето на плана/програмата; наличие на изискване за обществено обсъждане или др. процедурна форма за участие на обществеността.**

Срокът за изготвяне на тази фаза от плана – ИПГВР е 01.07.2012 – 01.10.2013 г. В изискванията за изготвяне на Плана са залегнали :3 обществени форума/обсъждания/ и 7 фокус групи. Прозрачността по изработка на Плана включва и подържане на Интернет страница и периодични публикации в медии.

III. Информация за органа, отговорен за прилагането на плана/програмата

.Община Търговище

IV. Информация за органа, отговорен за приемане/одобряване/утвърждаване на плана/програмата.

Управляващ орган по ИПГВР е Министерство на регионалното развитие и благоустройството.

[6] Неформална среща на министрите, отговарящи за развитието на градските райони и териториална кохезия (2007), „Лайпцигска харта за устойчиви европейски градове”, Лайпциг

[7] Европейска комисия (2011), „Териториален дневен ред на Европейския съюз 2020”, Брюксел

Този документ е създаден в рамките на проект BG161PO001/1.4-07/2010/030 „Изработване на интегриран план за градско възстановяване и развитие на град Търговище”, който се осъществява с финансовата подкрепа на Оперативна програма Регионално развитие” 2007-2013 г., съфинансирана от Европейския съюз чрез Европейския фонд за регионално развитие. Цялата отговорност за съдържанието на публикацията се носи от Община Търговище и при никакви обстоятелства не може да се счита, че този документ отразява официалното становище на Европейския съюз и Управляващия орган.”

ПРИЛОЖЕНИЕ:

I. Информация по ал.2 на чл.8 от Наредбата за условията и реда за извършване на ЕО на планове и програми:

1.Характеристика на плана/програмата:

А. -инвестиционни предложения по приложение 1към чл.92, т.1 и приложение 2 към чл.93, ал.1, т. 1и 2 от ЗООС и/или други с предполагаемо значително въздействие върху околната среда, спрямо които предлагания план/програма определя критерии, нормативи и др.ръководни условия от значение за бъдещото им разрешаване или одобряване по отношение на местоположение, характер, мащабност и експлоатационни условия *

Б.-място на предлагания план/програма в цялостния процес или йерархия на планиране, степен на подробност на предвижданията

Регионално и селищно устройствено планиране. В следващи фази на проекта/ не касаещи сега представеното намерение/ след 2014 ще има реализация на конкретни проекти.

2.Обосновка за конкретната необходимост от плана/програмата.

Изискване на ЕС за изработка на такива планове, потвърдено от Закона за регионалното планиране.

3. Информация за планове и програми и инвестиционни предложения, свързани с предложения план/програма, включително и за извършени ЕО или ОВОС

ИПГВР е свързан с различни планове и програми, които имат отношение към гр. Търговище и задават рамката за развитие и устройство на територията и населеното място. За по-голяма част от тях е извършена екологична оценка или е преценена необходимостта от такава. По-важните от тях са:

- ОУП на гр. Търговище
- Актуализиран документ за изпълнение на Общински план за развитие на община Търговище 2007-2013 г. (актуализация 2011)
- Междинна оценка на Общински план за развитие на община Търговище 2007-2013 г. (оценка 2011)
- Общински план за развитие за периода 2007 - 2013 година - Програма за развитието на туризма в Община Търговище
- Програма за опазване на околната среда на община Търговище 2009 – 2014

ДЗЗД « Търговище 2020»
СОФИЯ 1000, УЛ.“АЛАБИН“ 16-20, ТЕЛ: 02/980 03 08, ФАКС 02/980 0312

Този документ е създаден в рамките на проект BG161PO001/1.4-07/2010/030 „Изработване на интегриран план за градско възстановяване и развитие на град Търговище”, който се осъществява с финансовата подкрепа на Оперативна програма Регионално развитие” 2007-2013 г., съфинансирана от Европейския съюз чрез Европейския фонд за регионално развитие. Цялата отговорност за съдържанието на публикацията се носи от Община Търговище и при никакви обстоятелства не може да се счита, че този документ отразява официалното становище на Европейския съюз и Управляващия орган.”

- Програма за управление на отпадъците на територията на община Търговище за периода 2008-2013 г. / актуализация /
- Отчет по изпълнение на Програма за опазване на околната среда 2009-2014 г
- Отчет по изпълнение на Програма за управление на дейностите по отпадъците 2008 - 2013 г.

4.Характеристики на засегнатата територия и на очакваните въздействия върху околната среда и човешкото здраве.

ИПГВР Търговище и предвидените за проектиране ПУП на трите зони, като част от него, не променя заложеното проектно решение на ОУП на гр. Търговище. Чрез определяне на трите зони се цели фокусиране на усилията, насочване на финансов ресурс именно към тях, чрез реализация на проекти, предвидени или съвместими с ползването на територията. Територията не променя своето предназначение и ползване с едно изключение – съществуващия военен терен ще бъде променен в територия за обществено обслужване. Не се включват в регулация нови терени. На по-късен етап, евентуалните бъдещи инвестиционни намерения в тези зони ще бъдат преценени за необходимост от извършване на ОВОС.

.***Земеползване***

Реализацията на ИПГВР гр. Търговище и ПУП на трите зони няма да повлияе на земеползването и на реализирането на предвидените в ОУП начини на трайно ползване и на режимите на устройствените зони. Не се предвижда включване на нови земи от крайградската територия и смяна на предназначението им. Единствената промяна на предназначението е преминаване на военния терен от територия със специално предназначение в зона за обществено обслужване.

Атмосферен въздух

Анализът на данните за състоянието на атмосферния въздух определя гр. Търговище като *относително чист град*. Почти всички наблюдавани показатели са в нормите –въглероден оксид, серен диоксид, натриев оксид и натриев диоксид. Еденични са превишенията на показателя озон. Водещ проблем, както и за цялата страна е замърсяването с фини прахови частици- ФПЧ. Прави впечатление, че замърсяването тук е с много по-ниски стойности в сравнение с много от българските средно големи градове. Въпреки това, през последните години се установява постепенно увеличение на случаите с наднормени съдържания на ФПЧ. Установената сезонност на замърсяването в гр. Търговище с ФПЧ /

ДЗЗД « Търговище 2020»
СОФИЯ 1000, УЛ.“АЛАБИН“ 16-20, ТЕЛ: 02/980 03 08, ФАКС 02/980 0312

Този документ е създаден в рамките на проект BG161PO001/1.4-07/2010/030 „Изработване на интегриран план за градско възстановяване и развитие на град Търговище”, който се осъществява с финансовата подкрепа на Оперативна програма Регионално развитие” 2007-2013 г., съфинансирана от Европейския съюз чрез Европейския фонд за регионално развитие. Цялата отговорност за съдържанието на публикацията се носи от Община Търговище и при никакви обстоятелства не може да се счита, че този документ отразява официалното становище на Европейския съюз и Управляващия орган.”

през студеното полугодие/ е доказателство за най- важната причина за този вид замърсяване – използването на твърди горива за отопление.Други важни фактори са увеличеното автомобилно движение и неблагоустроената и недостатъчно почистена улична мрежа.Тези фактори в съчетание с неблагоприятните метеорологични явления – мъгли, ниски инверсиии, безветрие, допринасят за увеличаване на концентрациите на ФПЧ през студеното полугодие.

Източниците на замърсяване на въздуха за гр.Търговище могат да бъдат класифицирани и групирани по относителен дял, както следва:

- промишлени източници, от които по-важни са “Енергия” АД, гр. Търговище; „Мизия милк” ООД, гр. Търговище; “ТИС” ООД, гр. Търговище; “ЛВК Винпром” АД, гр. Търговище и „Терем – Хан Крум” ЕООД и др. неподвижни технологични източници.
- интензивен автомобилен транспорт - мобилни източници;
- битови източници и предприятия, разположени в жилищни райони /организирани източници/ ;
- гаров и предгаров район, транспортни кръстовища, булеварди и др. /неорганизирани източници/.

В териториално отношение основните промишлени източници са концентрирани в няколко производствени зони : индустриална зона „Север”, разположена в окологаровия район, индустриална зона „Възел” на северозапад от града, производствена зона „Юг” с предимно складови бази и слабо замърсяващи производства и предприятие „Терем” на запад от гр. Търговище. С най-голямо отстояние от града е зона „Възел”.

Чрез ИПГВР –гр Търговище ще се постигне ограничаване на атмосферното замърсяване поради подобряване на благоустройството и уличната мрежа и настилки; подобряване организацията на движение и намаляване на автомобилното движение в зоните и увеличаване на зелените площи.

Води.

Основният водоприемник в района на гр. Търговище е р. Врана. Коритото и е коригирано в периода 1955г.-1960г., а през 1981-1991г. е извършена реконструкция по цялата и дължина. Река Врана е оразмерена с обезпеченост 5% при проверка 1% (кота корона дига) и по цялата и дължина има изградени прагове, които намаляват формираната скорост на водното течение и предпазват от продълбаване на коритото, създаване на естествени прагове и разрушаване на бермите и дигите.

ДЗЗД « Търговище 2020»
СОФИЯ 1000, УЛ.“АЛАБИН“ 16-20, ТЕЛ: 02/980 03 08, ФАКС 02/980 0312

Този документ е създаден в рамките на проект BG161PO001/1.4-07/2010/030 „Изработване на интегриран план за градско възстановяване и развитие на град Търговище”, който се осъществява с финансовата подкрепа на Оперативна програма Регионално развитие” 2007-2013 г., съфинансирана от Европейския съюз чрез Европейския фонд за регионално развитие. Цялата отговорност за съдържанието на публикацията се носи от Община Търговище и при никакви обстоятелства не може да се счита, че този документ отразява официалното становище на Европейския съюз и Управляващия орган.”

Река Врана преди гр. Търговище е водоприемник II категория, а след града – III, съгласно Заповед № 272/03.05.2001г. на МОСВ.

Извършените наблюдения на РИОСВ Шумен в пункта за физико-химичен мониторинг на р. Врана след гр. Търговище показват много добри кислородни качества на водите. В многа лошо състояние е реката по отношение на показателите амониев азот и фосфати, което е докозателство за засилено органично замърсяване на водите.

Очевидно е , че качествоно на речните води на р. Врана след Търговище не отговаря на проектното състояние.Това поставя още по-остро въпроса за своевременното въвеждане в експлоатация на изграждащата се ГПСОВ и довеждащите колектори.

Състоянието на участъка е обусловено от комплексното въздействие на точкови източници на замърсяване, заустващи директно в реката или нейните притоци. Фирма с най – голям обем зауствани отпадъчни води е “Тракия Глас България” ЕАД. Очакванията през 2012г. са за подобряване на качеството на водите на р. Врана поради функционирането на ГСОВ.

Водоснабдяването на града е осигурено от язовир „ Тича „ като не се стига до режим на водоподаване. Изградена е пречиствателна станция за питейни води – микрофилтрационна озонаторна станция. Над 70% от съществуващата водопроводна мрежа е с изтекъл срок на годнност поради което възникват много аварии.

Канализационната мрежа на град Търговище е от смесен тип . За цялостното отвеждане на отпадъчните води на гр. Търговище до ГПСОВ са довършени съществуващите 2 колектора и е изграден нов трети колектор, свързващ промишлената зона с единия от главните колектори, намиращ се от лявата страна на река Врана.Една част от работещите промишлени предприятия имат локални пречиствателни станции. През 2012г. е завършена и въведена в експлоатация Пречиствателната станция за отпадъчни води на град Търговище , която е финансирана по програма ИСПА.

ИПГВР предвежда реконструкция и модернизация на ВиК мрежата в зоните на гр. Търговище с което ще се постигне подобряване качеството на питейната вода и ограничаване на загубите и по-сигурно отвеждане на отпадните води до ГПСОВ.

Отпадъци

Управлението на отпадъците в общината и в частност на гр.Търговище се извършва в съответствие с приетата „ Програма за управление на дейностите с отпадъците” за периода 2008-2014г. Дейностите по събиране извозване и депониране на иотпадъците се

Този документ е създаден в рамките на проект BG161PO001/1.4-07/2010/030 „Изработване на интегриран план за градско възстановяване и развитие на град Търговище”, който се осъществява с финансовата подкрепа на Оперативна програма Регионално развитие” 2007-2013 г., съфинансирана от Европейския съюз чрез Европейския фонд за регионално развитие. Цялата отговорност за съдържанието на публикацията се носи от Община Търговище и при никакви обстоятелства не може да се счита, че този документ отразява официалното становище на Европейския съюз и Управляващия орган.”

извършват от фирма БКС- Търговище" ЕООД. В града се използват контейнери тип Бобър, като към края на 2011г. те наброяват 1161 бр. Допълнително се използват и контейнери от 2 и 4 куб. м. – общо 67бр.

В съответствие с Националната стратегия за управление на отпадъците и във връзка с изпълнението на действащото екологично законодателство, в община Търговище има пункт за събиране и съхранение на излезли от употреба луминисцентни лампи, площадки за разделно събиране на акумулатори, места за разделно събиране на батерии, площадка за събиране на отработени масла и нефтопродукти и площадка за временно съхранение и разкомплектоване на излезли от употреба МПС. Община Търговище има сключен договор с Национална организация по оползотворяване на отпадъци от опаковки „Екобулпак „ АД от 2006 г. за извършване на дейности по разделно събиране на отпадъци. Към края на 2011г. съдовете за разделно събиране на отпадъците в гр. Търговище са 107 бр. „Бобър", 149 бр. „Кофи" и 125 бр. „Иглу".

По-голямата част от площадките на фирмите за събиране на отпадъци са разположени в промишлените зони на гр. Търговище, с което се създава добра предпоставка за изнасяне на транспортните маршрути на отпадъците извън чертите на града.

На територията на община Търговище функционира депо за твърди битови отпадъци на 13 км. от град Търговище в землището на село Пайдушко. Капацитета на депото е 393 800 м3.Експлоатацията му е започната през 1996 г. Общата площ на депото възлиза на 37,713 дка. от които към този момент е заета 1/3 с отпадъци. До депото има изграден асфалтов път. То е оградено, водоснабдено и ел. снабдено.Депото представлява естествен овраг със стръмни скатове. Хидроложките проучвания в района показват отсъствие на ниски подпочвени води.

През цялата експлоатация на депото са депонирани 290 697 т. През последните години се наблюдава тенденция за намаляване на депонираните количества.През 2009г. са депонирани 39 585 т, през 2010г. – 34 300 т , а през 2011г.- 26 134 т. Този положителна тенденция се обяснява с по-ефективното управление на отпадъците и въвеждането на разделното събиране.

Според „ Националната програма за управление на дейностите по отпадъците 2009-2013г." е предвидено общинското депо за твърди битови отпадъци да стане Регионално депо, което да обслужва общините Търговище и Попово. Във връзка с това през 2011г. е създадено Регионално сдружение за управление на отпадъците за регион Търговище.

Този документ е създаден в рамките на проект BG161PO001/1.4-07/2010/030 „Изработване на интегриран план за градско възстановяване и развитие на град Търговище", който се осъществява с финансовата подкрепа на Оперативна програма Регионално развитие" 2007-2013 г., съфинансирана от Европейския съюз чрез Европейския фонд за регионално развитие. Цялата отговорност за съдържанието на публикацията се носи от Община Търговище и при никакви обстоятелства не може да се счита, че този документ отразява официалното становище на Европейския съюз и Управляващия орган."

С предлагания план се цели подобряване на схемата за събиране и трансортиране на отпадъците, подновяване на съдовете за отпадъци и по-ефективно почистване на градските територии.

Шумов статус

Основни източници на шум в гр. Търговище се свързват с интензивното автомобилно движение в отделни участъци, липсата на обходни пътища и транзитното преминаване през част от централните улици, недоброто състояние на уличната мрежа, състоянието на превозните средства, производствения шум и дейността на някои работилници, търговски обекти и др.

През 2011г. с най-високи шумови нива се отличават пунктовете разположени на улици с интензивен трафик. Във всички пунктове се установява превишение на допустимата норма от 60 ДБА: ул. „Скопие" – 68,7 ДБА, ул. „ Паисий" – 67,4 ДБА, ул. „ Христо Ботев- 67,0 ДБА и ул. Трайко Китанчев- 66,4 ДБА.

В зоните с промишлени източници на шум при измерени нива от 51,7 до 68,7 ДБА, не е установено превишаване на нормата от 70 ДБА. Неблагоприятно е обстоятелството, че една част от тези зони са разположени в жилищни квартали, което води до повишаване на шумовия фон в сградите.

Най-ниски са установените шумови нива в пунктовете подлежащи на усилена шумозащита.Няма жилищни квартали, които да са изложени на наднормен шум от 55 ДБА.

В зоните за лечебни заведения, научно-изследователска дейност, паркове и санаториуми е установено само едно превишение над допустимото ниво от 45 ДБА – при училището на ул. „Силистра" – с 12 ДБА.

Резултатите сочат ,че шумовия статус на гр. Търговище остава относително постоянен през последните 5 години. През 2011г. в 8 от пунктовете измерените средни стойности на шумовото ниво се повишават, а в останалите 13 - намаляват в сравнение с 2007г.

През 2011г. в сравнение с 2010г.се установява само една промяна при шумовите диапазони – увеличение с 1 пункт в диапазона 58-62 ДБА за сметка на по-ниския диапазон до 58 ДБА. Благоприято обстоятелство е, че в града не се установяват шумови нива във високите диапазони 73-77 ДБА и 78-82 ДБА.

В най-високия установен в гр. Търговище шумов диапазон 68-72 ДБА попадат 15% от пунктовете - ул. „Паисий", ул. „Скопие" и кв. „Въбел". Първите два са в непосредствена близост да пътни участъци с интензивно автомобилно движение. Пункта при кв. Въбел,

ДЗЗД « Търговище 2020»
СОФИЯ 1000, УЛ."АЛАБИН" 16-20, ТЕЛ: 02/980 03 08, ФАКС 02/980 0312

Този документ е създаден в рамките на проект BG161PO001/1.4-07/2010/030 „Изработване на интегриран план за градско възстановяване и развитие на град Търговище", който се осъществява с финансовата подкрепа на Оперативна програма Регионално развитие" 2007-2013 г., съфинансирана от Европейския съюз чрез Европейския фонд за регионално развитие. Цялата отговорност за съдържанието на публикацията се носи от Община Търговище и при никакви обстоятелства не може да се счита, че този документ отразява официалното становище на Европейския съюз и Управляващия орган."

въпреки, че отчита високо ниво на шум -68,7 е в нормите за територии с промишлени източници на шум.

С шумово ниво в диапазона 63-67 ДБА са 7 пункта на наблюдение. Тези пунктове са разположени предимно в централната градска част. С най-голям дял са шумовите диапазони до 58 ДБА и 63-67ДБА – по 35%.

ИПГВР предлага подобряване на съществуващата улична мрежа и настилки, реализация на обходни трасета и разтоварване на централната градска част и възможности за реализация на интегриран градски транспорт – мерки, които имат важно значение за ограничаване на шума в гр. Гърговище.

Зелена система

Зелената система на гр. Търговище е добре развита.Тя обхваща изградените зелени площи в централната градска част, градските паркове, зеленината по поречието на реките Врана и Сива, линейното озеленяване по комуникационните транспортни артерии, охранителните зелени пояси покрай промишлените предприятия.

Прави впечатление, че въпреки финансовите затруднения община Търговище намира средства за подръжка на зелените площи в общинския център. През последните три години /2010- 2012г/ са проведени мероприятия по прочистване и залесявания в парковете „Боровец", „ Борово око", „Роден кът" и „Юкя". Реализира се и проекта „Почистване на р. Враня, озеленяване и възстановяване на обществено значими места в град Търговище".

Общината е сключила даговар с фирма „Флора" АД за поддръжка на зелените площи. В гр. Търговище се ползват и обучени озеленители по програмите за временна заетост, които се използват за поддръжка на зелените площи. За 2012г. основен приоритет е поддържането на парковете в града, парковите алеи, гробищните паркове и увеличаване на засадените дървета и храстова растителност.

ИПГВР ще създаде предпоставки за увеличаване на зелените площи в градската територия и обогатяване на видовия състав, подобряване и благоустрояване на парковата среда.

Въздействие върху хората и тяхното здраве

Здравно-хигиенните условия на средата се очаква да се подобрят в резултат на реализирането на бъдещи инвестиционни предложения, които касаят благоустройството на градската следа в трите зони.Такива очаквани проекти се свързват с подобряване на уличната мрежа и настилка, ремонт на водоснабдителната и канализационна мрежа , реконструкция на зелените площи, саниране и реновиране на сгради и т.н.

Този документ е създаден в рамките на проект BG161PO001/1.4-07/2010/030 „Изработване на интегриран план за градско възстановяване и развитие на град Търговище", който се осъществява с финансовата подкрепа на Оперативна програма Регионално развитие" 2007-2013 г., съфинансирана от Европейския съюз чрез Европейския фонд за регионално развитие. Цялата отговорност за съдържанието на публикацията се носи от Община Търговище и при никакви обстоятелства не може да се счита, че този документ отразява официалното становище на Европейския съюз и Управляващия орган."

Допълнително положителното въздействие ще се изрази в намаляване на риска от инциденти и катастрофи по улиците, поради по-добрите и безопасни условия за движение. С това ще се намали броят на травмите и жертвите от пътно-транспортни произшествия.Очаква се да се подобрят микроклиматичните условия, вследствие на увеличаване на броя и растителността и застъпването на видове подходящи за градска среда; да намалее шумовото натоварване поради подобрените качества на пътната настилка и по- добрата организация на движение. Предполагаемото увеличаване на спортните обекти и съоражения ще допринесат за подобряване на функционалното и здравно състояние на жителите на града.

Карти -2 бр.

РИОСВ е изпратил отговор:

Изх. №667/*И…*03.2013 г.

ОБЩИНА ТЪРГОВИЩЕ

Пощ.код7700 тел.68700

ДО

Г-Н КРАСИМИР МИРЕВ КМЕТ НА

ОБЩ. ТЪРГОВИЩЕ ПЛ. „СВОБОДА" ГР. ТЪРГОВИЩЕ

УВАЖАЕМИ Г-Н МИРЕВ,

На основание и в срока по чл.15, ал.1, т.1 от *Наредбата за условията и реда за извършване на екологична оценка на планове и програми*, предоставям на Вашето внимание Решение № ШУ-01-ЕО/2013г. за преценяване на необходимостта от извършване на екологична оценка на Интегриран план за градско възстановяване и развитие на гр. Търговище /2014-2020г./ с характер на решението да не се извършва ЕО.

На основание чл.15, ал.2 от същата наредба е необходимо да го обявите в 3-дневен срок от получаването му чрез страницата си в интернет и/или по друг подходящ начин.

ПРИЛОЖЕНИЕ: Преценка ЖИУ-01 -ЕО/2013г.

Този документ е създаден в рамките на проект BG161PO001/1.4-07/2010/030 „Изработване на интегриран план за градско възстановяване и развитие на град Търговище”, който се осъществява с финансовата подкрепа на Оперативна програма Регионално развитие” 2007-2013 г., съфинансирана от Европейския съюз чрез Европейския фонд за регионално развитие. Цялата отговорност за съдържанието на публикацията се носи от Община Търговище и при никакви обстоятелства не може да се счита, че този документ отразява официалното становище на Европейския съюз и Управляващия орган.”

3. Списък на заинтересованите страни

ГРУПА „НЕПРАВИТЕЛСТВЕН СЕКТОР”

1) Търговско-промишлена палата-Търговище

2.Адресна регистрация - ул."Бенковски" №2
3.Телефон/Факс 0601/6 34 77 и 6 20 08
4.E-mail/ Интернет страница tpp_t@abv.bg
5.Съдебна регистрация (№11/01.02.1996 на ТОС и ФД № 77/1996)
6.Структура на управление
Председател – Оля Иванова

2) Сдружение “Североизточна търговско-промишлена палата”

2. Адресна регистрация: гр. Търговище, п.к. 7700, ул. “Васил Левски” 38 (ГУМ, ет. 3)
3. Телефон/ Факс: 0601/ 6 43 00
4. E-mail/ Интернет страница: stpp_tg@abv.bg; iakov_i@mail.bg
6. Структура на управление (председател на УС, изпълнителен директор, членове и други)
Председател на УС – Йовчо Янков Яков

3) Сдружение „Асоциация НАЯ”

1. Име на организацията: Сдружение „Асоциация НАЯ”
2. Адресна регистрация: гр. Търговище, п.к. 7700, ул. Пирин 12, ап.19
3. Телефон/ Факс: 0601/ 6 28 89
4. E-mail/ Интернет страница: naia_s@abv.bg
Председател на УС – Светла Борисова Сивчева
Зам. председател на УС - Стелияна Великова Стефанова

4) Сдружение „Партньори Търговище”

2. Адресна регистрация - Град Търговище, кв. „Запад”, бл.38, вх. А, ап.21; адрес за кореспонденция: Търговище, площад „Стоян Мавродиев”, НОЧ „Напредък”, стая 25
3. Телефон/ Факс - 0601 / 63256
4. E-mail/ Интернет страница - targovishte@partnersbg.org
Председател- Любомира Николова Любенова- работи по договор за управление и контрол.

5) Общински читалищен съвет Търговище

1. Име на организацията - Общински читалищен съвет Търговище
2. Адресна регистрация - Търговище, пл. Ст.Мавродиев 1
3. Телефон/ Факс - 0601/6 32 17
4. E-mail/ Интернет страница - citikc_tg@abv.bg
УС – Невена Ангелова Маджарова – председател
Членове – 38 читалища от Община Търговище

Този документ е създаден в рамките на проект BG161PO001/1.4-07/2010/030 „Изработване на интегриран план за градско възстановяване и развитие на град Търговище”, който се осъществява с финансовата подкрепа на Оперативна програма Регионално развитие” 2007-2013 г., съфинансирана от Европейския съюз чрез Европейския фонд за регионално развитие. Цялата отговорност за съдържанието на публикацията се носи от Община Търговище и при никакви обстоятелства не може да се счита, че този документ отразява официалното становище на Европейския съюз и Управляващия орган.”

6) <u>"Център за младежки инициативи-Търговище"</u>

2. Адресна регистрация - гр.Търговище
3. Телефон/ Факс - сл.тел. 0601/6-36-49, GSM 089/993-09-78
4. E-mail/ Интернет страница - cmi_tshte@mail.bg

Сезгин Хасанов-Председател на ЦМИ-Търговище

7) <u>"Хармония и традиции"</u>

2. Адресна регистрация ул. "Климент Охридски" N 1
3. Телефон/ Факс 060185974
4. E-mail/ Интернет страница <parushka@abv.bg>
5. Съдебна регистрация N 1062 / 28.11 2005 г.
6. Структура на управление

Председател на УС - Параскева Христова Стоянова, секретар – Яна Апостолова Ленкова,

8) <u>Сдружение "Интелеко"</u>

2. Адресна регистрация: гр. Търговище; ул. "Цар Иван Асен" № 6, ап. 5, ет. 3
3. Телефон/ Факс: 0601 61651
4. E-mail/ Интернет страница: d_radichkova@yahoo.com

Донка Радичкова – председател на УС на сдружението –GSM: 0887307594;
E- mail: d_radichkova@yahoo.com
Радослав Черкезов – зам. председател

9) <u>Сдружение "УСТРА"</u>

2. Адресна регистрация – гр. Търговище, ул. Стара планина №4
3. Телефон/ Факс - 0601/89333, GSM 0898 969 214
4. E-mail/ Интернет страница – E-mail: val_tg@abv.bg

Председател– Валентинка Стефанова Радева

10) <u>„Еко вик"</u>

2.Адресна регистрация - гр. Търговище, ул. „Урвич"№ 5, ет. 1
3.Телефон/ Факс - тел. (0601) 884 66, (0601) 883 22; моб. 0885 426 549
4.E-mail/ Интернет страница - radkapetar@abv.bg

Председател на УС Стефанка Стойчева Димитрова

11) <u>Сдружение "Децата на Търговище"</u>

2.Адресна регистрация- гр.Търговище ул."Войнишка" № 6
3.Телефон/ Факс- 0899321888
4.E-mail/ Интернет страница - decata_tg@abv.bg

Този документ е създаден в рамките на проект BG161PO001/1.4-07/2010/030 „Изработване на интегриран план за градско възстановяване и развитие на град Търговище", който се осъществява с финансовата подкрепа на Оперативна програма Регионално развитие" 2007-2013 г., съфинансирана от Европейския съюз чрез Европейския фонд за регионално развитие. Цялата отговорност за съдържанието на публикацията се носи от Община Търговище и при никакви обстоятелства не може да се счита, че този документ отразява официалното становище на Европейския съюз и Управляващия орган."

6.Структура на управление:
Богдан Богданов- председател

12) <u>Сдружение "Център за регионално развитие"</u>
Търговище 7700, ул."Хр. Ботев" №2 - партер
тел.;факс: 0601 63741; GSM: 0885662361
http://rdcbg.com/ e-mail: rdc@gbg.bg icq: 225-614-666
Членове на сдружението са юридическите лица:
• Община Антоново
• Община Омуртаг
• Община Опака
• Община Попово
• Община Търговище

13) <u>Клуб на НСО</u>
http://www.clubngo.org/
Търговище, 7700
Ул. "30 януари", № 1, ет. III
Тел. 0601 6 34 25
E-mail: clubngo@clubngo.org

<u>Фондация Антон</u>
гр. Търговище, ул. "Паисий" № 17, вх. А, ап. 9
Телефон (с код за населеното място)
6 70 25
Ел. Поща fond_anton@yahoo.com

<u>Вълшебната завеса</u>
Регион: Търговище
Тип: Сдружение
Сфера на дейност: Култура и изкуство

<u>Граждански форум за младежта - Търговище</u>
гр. Търговище, ул. "Раковски" №4
Телефон (с код за населеното място)
0601/ 2-34-25
Ел. поща
gforumm_tar@dbv.bg
Сфера на дейност: Младежки въпроси, политики и изследва

Този документ е създаден в рамките на проект BG161PO001/1.4-07/2010/030 „Изработване на интегриран план за градско възстановяване и развитие на град Търговище", който се осъществява с финансовата подкрепа на Оперативна програма Регионално развитие" 2007-2013 г., съфинансирана от Европейския съюз чрез Европейския фонд за регионално развитие. Цялата отговорност за съдържанието на публикацията се носи от Община Търговище и при никакви обстоятелства не може да се счита, че този документ отразява официалното становище на Европейския съюз и Управляващия орган."

ГРУПА „АДМИНИСТРАЦИЯ”

№	Име, Фамилия	Длъжност	Организация	Телефон	Факс	E-mail
1	**Красимир Мирев**	Кмет	Община ърговище	0601/62057	0601 /62057	
2	**Стоян Станчев**	Заместник Кмет	Община ърговище	0601/68668	0601 /62057	stanchev.s@targovishte.bg
3	**Диян Дечев**	Заместник Кмет	Община ърговище	0601/68650	0601 /62057	dian_dechev@abv.bg
4	**Емине Якубова**	Заместник Кмет	Община ърговище	0601/68714	0601 /62057	yakubova.e@targovishte.bg
5	**Милко Петров**	Директор на Дирекция "Финансово - счетоводна"	Община Търговище	0601/68660	0601 /62057	petrov.m@targovishte.bg
6	**арх. Диана Стефанова**	Главен архитект	Община Търговище	0601/68737	0601 /62057	stefanova.d@targovishte.bg
7	**Иван Иванов**	Главен инженер	Община	0601/68651	0601 /62057	ivanov.i@targovishte.bg
8	**Добрин Райнов**	Директор на Дирекция "Местни данъци и такси	Община Търговище	0601/687 32	0601 /62057	
9	**Теодор Гяуров**	Директор на Дирекция “Икономическа политика, общинска собственост и евроинтеграция”	Община Търговище	0601/686 12	0601 /62057	

Този документ е създаден в рамките на проект BG161PO001/1.4-07/2010/030 „Изработване на интегриран план за градско възстановяване и развитие на град Търговище”, който се осъществява с финансовата подкрепа на Оперативна програма Регионално развитие” 2007-2013 г., съфинансирана от Европейския съюз чрез Европейския фонд за регионално развитие. Цялата отговорност за съдържанието на публикацията се носи от Община Търговище и при никакви обстоятелства не може да се счита, че този документ отразява официалното становище на Европейския съюз и Управляващия орган.”

№	Име, Фамилия	Длъжност	Организация	Телефон	Факс	E-mail
10	**Ферихан Ахмедова**	Директор на Дирекция "Земеделие, транспорт и социални дейности"	Община Търговище		0601 /62057	
11	**Севим Мюстеджеб Али**	Председател на общински съвет - Търговище	Община Търговище	0601/68656	0601 /62057	sevimali@abv.bg
12	**Светослав Загоров**	Постоянна комисия Общинска собственост, икономическа политика, финанси, бюджет, данъци и такси	Общински съвет - Търговище	0601 6 87 00		
13	**Емил Димитров**	Постоянна комисия Териториално-селищно устройство и развитие на населените места, околна среда, транспорт и аграрна политика	Общински съвет - Търговище	0601 6 87 00		
14	**Ерджан Бектешев**	Постоянна комисия Здравеопазване, социална политика, спорт, туризъм	Общински съвет -	0601 6 87 00		
15	**Емел Расимова**	Областен управител	Област Търговище	0601/ 6 66 54	0601/ 66654	oblast@tg.government.bg

Този документ е създаден в рамките на проект BG161PO001/1.4-07/2010/030 „Изработване на интегриран план за градско възстановяване и развитие на град Търговище”, който се осъществява с финансовата подкрепа на Оперативна програма Регионално развитие” 2007-2013 г., съфинансирана от Европейския съюз чрез Европейския фонд за регионално развитие. Цялата отговорност за съдържанието на публикацията се носи от Община Търговище и при никакви обстоятелства не може да се счита, че този документ отразява официалното становище на Европейския съюз и Управляващия орган.”

№	Име, Фамилия	Длъжност	Организация	Телефон	Факс	E-mail
15		Дирекция "Административен контрол, регионално развитие и държавна собственост"		0601/61311;		

Този документ е създаден в рамките на проект BG161PO001/1.4-07/2010/030 „Изработване на интегриран план за градско възстановяване и развитие на град Търговище”, който се осъществява с финансовата подкрепа на Оперативна програма Регионално развитие” 2007-2013 г., съфинансирана от Европейския съюз чрез Европейския фонд за регионално развитие. Цялата отговорност за съдържанието на публикацията се носи от Община Търговище и при никакви обстоятелства не може да се счита, че този документ отразява официалното становище на Европейския съюз и Управляващия орган.”

ГРУПА „МЕСТЕН БИЗНЕС”

ТЪРГОВСКО-ПРОМИШЛЕНА ПАЛАТА - ТЪРГОВИЩЕ
ОЛЯ ИВАНОВА - председател Търговище 7700
ул. Бенковски, 2, ет. 2, П.К. 120
тел.: (0601) 8 93 35, 6 34 77 тел./факс: (0601) 6 20 08
E-mail: tpp_t@abv.bg, tscci@bcci.bg
Явор Атанасов 0885 318 954

СТОПАНСКА КАМАРА - ТЪРГОВИЩЕ
Александър Александров
Адрес: Търговище 7700, п.к. 189
Телефон: 0897 996 417; 0601 58701
E-mail: alex_ste@abv.bg

БИЗНЕС ЦЕНТЪР - БИЗНЕС ИНКУБАТОР - ТЪРГОВИЩЕ

гр. Търговище, обл. Търговище, ул"Панагюрище" № 10
Добрин Добрев, Петя Манчева Василева
Телефон 0601(62 620; 62 622)
Ел. Поща office@bctargovishte.org

РОТАРИ КЛУБ ТЪРГОВИЩЕ

1. **Атанас Наумов**

Райфайзен банк
anaumov@abv.bg

2. **Божидар Митов**

Агроелит -1 ООД управител
agroelit@abv.bg

3. **Валентин Димитров**

Български пощи – Търговище директор
Valdi62@abv.bg

4. **Валери Симеонов**

Община Търговище, секретар
Simeonov.v@targovishte.bg

5. **Владимир Маринов**

ДЗИ АД Управител застраховател
0898633630

Този документ е създаден в рамките на проект BG161PO001/1.4-07/2010/030 „Изработване на интегриран план за градско възстановяване и развитие на град Търговище”, който се осъществява с финансовата подкрепа на Оперативна програма Регионално развитие” 2007-2013 г., съфинансирана от Европейския съюз чрез Европейския фонд за регионално развитие. Цялата отговорност за съдържанието на публикацията се носи от Община Търговище и при никакви обстоятелства не може да се счита, че този документ отразява официалното становище на Европейския съюз и Управляващия орган.”

6. Васил Василев
Държавно горско стопанство Управител
wasilww@gmail.bg

7. Генчо Генчев
Производител строителни материали
„Стил–Ген- Комерс" ООД
0601 63831 0887928111

8. Добромир Костов
«Норд холдинг» АД управител
Търговия с черни метали
Dobromir_kostov@abv.bg

9. Никола Колев
Производство, търговия стъкло „Гласко" ООД
nkolev@danc-96.com

10. Никола Станчев
Търговия, сервиз техника, интернет и телевизия управител
nstanchev_tg@yahoo.com

11. Д-р Панайот Арнаудов
Президент Ротари клуб
Лекар МЦ Соличена; МБАЛ Омуртаг
pupiarnaudov@yahoo.com
0888991131

12. Светослав Кънчев
Търговия черни метали
0887316877

13. Стефан Спасов
Производство корабно ел.оборудване
Униел ООД съуправител
amarta@mail.bg

14. Тодор Янакиев церемониал майстор
ресторантьорство, хотелиерство
Интер-ресторант Нова Мизия
0899878799

15. Тошко Райчев,
Строителство „Стройкомерс" ООД, управител
stroikomers@mail.bg

Този документ е създаден в рамките на проект BG161PO001/1.4-07/2010/030 „Изработване на интегриран план за градско възстановяване и развитие на град Търговище", който се осъществява с финансовата подкрепа на Оперативна програма Регионално развитие" 2007-2013 г., съфинансирана от Европейския съюз чрез Европейския фонд за регионално развитие. Цялата отговорност за съдържанието на публикацията се носи от Община Търговище и при никакви обстоятелства не може да се счита, че този документ отразява официалното становище на Европейския съюз и Управляващия орган."

16. Стоян Михов
Строителен надзор „СиВиЕм - консулт”
cvmconsult@abv.bg

17. Диян Цонев
Община Търговище
Директор дирекция АУ 0898720072

Този документ е създаден в рамките на проект BG161PO001/1.4-07/2010/030 „Изработване на интегриран план за градско възстановяване и развитие на град Търговище”, който се осъществява с финансовата подкрепа на Оперативна програма Регионално развитие” 2007-2013 г., съфинансирана от Европейския съюз чрез Европейския фонд за регионално развитие. Цялата отговорност за съдържанието на публикацията се носи от Община Търговище и при никакви обстоятелства не може да се счита, че този документ отразява официалното становище на Европейския съюз и Управляващия орган.”

№	Организация	Представител	Адрес	Телефони	E-mail
1.	ЕТ "Агроелит – Божидар Митов"	Божидар Митов	гр. Търговище, ул. "Цар Симеон" 4	0601/65469, 0601/65323 факс: 0601/65178	agroelit@abv.bg
2.	"Сортови Семена" АД	Борислав Митов	гр. Търговище, ул. "Цар Симеон" 4	тел.: 0601/64764, факс: 0601/66432	sortovisemena_tg@abv.bg
3.	Недвижими имоти "Бюро Илиев"	Донка Илиева	гр. Търговище, ул. "Цветарска"2, ет.2	0601/67381, 0898/408095, факс: 0601/67381	biuroiliev@abv.bg
4.	"Божур 2000" АД	Маринела Димитрова	гр. Търговище, ул. "Епископ Софроний" 6, ет.2, п.к.22	0601/63669, факс: 0601/67245	dimitrova_bojur@mail.bg bojur2000@gmail.com
5.	"Тракия Глас България" ЕАД	Азми Танер Уз Ахмет Кърман Теоман Йенигюн	гр. Търговище, кв. Въбел, Индустриална зона	0601/47711, 0601/47801, 0601/47915, факс: 0601/47797	oozturk@sisecam.com sasilkazanci@sisecam.com
6.	"Екофол" АД	Татяна Михайлова	гр. Търговище, Промишлена зона, п.к. 142	0601/62371, 0601/63312, факс: 0601/67355	office_t@ecofol.com
7.	"Мебелстил" ООД	Илко Илиев	гр. Търговище, Промишлена зона	0601/62751, факс: 0601/66496	mebelstil@mebelstil.eu
8.	"Спринт-73" ООД	Петър Василев	гр. Търговище, бул. "Митрополит Андрей" 30	0601/64090, факс: 0601/78968	verart@mail.bg

Този документ е създаден в рамките на проект BG161PO001/1.4-07/2010/030 „Изработване на интегриран план за градско възстановяване и развитие на град Търговище", който се осъществява с финансовата подкрепа на Оперативна програма Регионално развитие" 2007-2013 г., съфинансирана от Европейския съюз чрез Европейския фонд за регионално развитие. Цялата отговорност за съдържанието на публикацията се носи от Община Търговище и при никакви обстоятелства не може да се счита, че този документ отразява официалното становище на Европейския съюз и Управляващия орган."

9.	"Стройкомерс – ТТ" ЕООД	Тошко Райчев	гр. Търговище, ул. "Н. Петков" 9А	0601/ 64388, факс: 0601/67022	stroikomers@mail.bg
10.	"ЛВК - Винпром" АД	Петко Матеев	гр. Търговище, ул. "29-ти Януари" 8	0601/69602, факс: 0601/64206	manager@lvk-vinprom.com
11.	"Стройекспрес – НН" ООД	Никола Николов	гр. Търговище, ул. "Еп. Софроний" 28	тел./факс: 0601/66900	stroiekspres_nn@abv.bg
12.	"Неди стил" ООД	Евгени Нешев	гр. Търговище, ул."Еп. Софроний"50А	0601/66124, факс: 0601/62610	nedistyl@gmail.com
13.	"Натурела плод" АД	Петър Петров	гр. Търговище, ул. "В. Левски" 40, вх.Г, п.к. 243	0601/65712, 0601/ 65738	naturella@bulco.eu
14.	"Мизия Милк" ООД	Стефан Христов	гр. Търговище, Индустриална зона	0601/62631, факс: 0601/65136	mizia_milk@abv.bg
15.	"Енерсис" АД	Ойген Петерханс	гр. Търговище, Индустриална зона	0601/63021, факс:0601/66514	info@bg.enersys.com
16.	„Терем – Хан Крум" ЕООД	Христо Богданов	гр. Търговище, ул. „Ал. Стамболийски" 31	0601/64180, 0601/64192, факс 0601/66696	office_xk@mail.bg
17.	"Гласко" ООД	Никола Колев	гр. Търговище, Индустриална зона	0601/67030, 0601/ 67031 факс: 0601/67032	glassco@mbox.contact.bg
18.	"Радита" ООД	Райчо Илиев	гр. Търговище, ул. П.Р.Славейков No 22	тел.: 0601/ 67234, факс: 0601/ 65651	radita@tshte.net

Този документ е създаден в рамките на проект BG161PO001/1.4-07/2010/030 „Изработване на интегриран план за градско възстановяване и развитие на град Търговище", който се осъществява с финансовата подкрепа на Оперативна програма Регионално развитие" 2007-2013 г., съфинансирана от Европейския съюз чрез Европейския фонд за регионално развитие. Цялата отговорност за съдържанието на публикацията се носи от Община Търговище и при никакви обстоятелства не може да се счита, че този документ отразява официалното становище на Европейския съюз и Управляващия орган."

19.	“Струмица” ЕООД	Зорница Зашева	гр. Търговище, ул. “Хр. Ботев” 31Б	тел./факс: 0601/62705	strumitsa@abv.bg
20.	“Униел” ООД	Динчо Трандев Стефан Спасов Емил Чаушев	гр. Търговище, Индустриална зона	0601/64633, 0601/65297, факс: 0601/65040	tuniel@mail.bg uniel_tg@yahoo.com
21.	“Рутин” ЕООД	Румен Иванов	гр. Търговище, Индустриална зона	0888 303 455, факс: 0601/62635	rutin@abv.bg
22.	“Яви Мод” ООД	Иван Владимиров	гр. Търговище, ул. “Еп. Софроний” 7	0601/64579, факс: 0601/64579	javi@elnics.com
23.	“Адапт” ЕООД	Тодорка Димитрова	гр. Търговище, ул. “Преслав” 2	тел./факс: 0601/62241	adapt_targ@abv.bg
24.	“Техномай” ООД	Диана Куцарова Иван Павлов	гр. Търговище, Индустриална зона	тел./факс: 0601/64532	tehnomai@mbox.contact.bg tehnomai@abv.bg
25.	“Билайн” АД	Симеон Симеонов	гр. Търговище, ул. “П.Р.Славейков” 4, ет.3, стая 310	0601/61611, факс: 0601/61612	bilain@abv.bg
26.	ЕТ “Дарси-73-Мария Стоянова”	Мария Денева	гр. Търговище, ул. “Бенковски” 10	тел./факс: 0601/66789	darsi73_maria@abv.bg
27.	“Електроника НС” ЕООД	Никола Йорданов	гр. Търговище, ул. “Сава Катрафилов” 5, ет.1, п.к. 246	0601/63900, факс: 0601/62625	office@elnics.com
28.	“Зенон БГ” ООД	Малкоч Седат	гр. Търговище, бул. “Митрополит Андрей” 144	0893/377 072, факс: 089 36 68 86	office@zenonbg.com
29.	“Терснаб – Търговище” ООД	Донка Николова	гр. Търговище, ул. “Симеон” 50	0601/62067, факс: 0601/63402	tersnab@abv.bg office@tersnab.com

Този документ е създаден в рамките на проект BG161PO001/1.4-07/2010/030 „Изработване на интегриран план за градско възстановяване и развитие на град Търговище”, който се осъществява с финансовата подкрепа на Оперативна програма Регионално развитие” 2007-2013 г., съфинансирана от Европейския съюз чрез Европейския фонд за регионално развитие. Цялата отговорност за съдържанието на публикацията се носи от Община Търговище и при никакви обстоятелства не може да се счита, че този документ отразява официалното становище на Европейския съюз и Управляващия орган.”

30.	"Попа" ЕООД	Веселина Георгиева	гр. Търговище, Индустриална зона	тел./факс: 0601/67498; 67308	popaeood@mail.bg
31.	„Вегасофт" ООД	Галин Григоров	гр. Търговище, бул. „Митрополит Андрей" 37	0601/65284, 0601/69365	vegasoft@abv.bg gecheva@abv.bg
32.	„Търговище Автотранспорт" ЕООД	Красен Колев	гр. Търговище, ул. „Никола Маринов"5	0601/64256, факс 0601/63334	tat92@abv.bg
33.	„Алтрак-транспорт" ООД	Синан Айдън	гр. Търговище, кв. Въбел, ул. „Хан Аспарух"2	0601/62844	alltraktransport@gmail.com
34.	„Варна Про" АД	Ангел Дуков	гр. Търговище, бул. „29 Януари"	0601/67018, факс 0601/64221	m.plant@varnapro.com
35.	„МБАЛ – Търговище" АД	Иван Светулков	гр. Търговище, кв. Запад	0601/68888, факс 64864	mbal_trg@mail.bg
36.	Медицински център „Солигена"	Добрин Папуров	гр. Търговище, ул. „Пирин"16	0601/66070	papurov_shbal@mail.bg
37.	„Лидер Маг" ООД	Орлин Алексиев	гр. Търговище, УПИ 5	0601/82040, 0601/63202	lidermag@hotmail.bg

Този документ е създаден в рамките на проект BG161PO001/1.4-07/2010/030 „Изработване на интегриран план за градско възстановяване и развитие на град Търговище", който се осъществява с финансовата подкрепа на Оперативна програма Регионално развитие" 2007-2013 г., съфинансирана от Европейския съюз чрез Европейския фонд за регионално развитие. Цялата отговорност за съдържанието на публикацията се носи от Община Търговище и при никакви обстоятелства не може да се счита, че този документ отразява официалното становище на Европейския съюз и Управляващия орган."

ГРУПА „ПРОФЕСИОНАЛИСТИ”

„Водоснабдяване и канализация” – Търговище

РИОСВ Шумен - Търговище

Архитекти

Градоустройство

http://www.comfort.bg/bg/фирми/архитектура-проектиране/търговище.html

СТРЕМ ООД Проектантска дейност, промишлено строителство. архитектура, проектиране / проектиране

ГЕОПРОЕКТ ЕООД Проектантска дейност, кадастър. архитектура, проектиране / проектиране

ТЕМП-ПРОЕКТ-Г ЕТ Проектантска дейност. архитектура, проектиране / надзор

СТИЛЪ ЕТ Проектантска дейност. архитектура, проектиране / надзор

АДАПТ ООД Проектантска дейност. архитектура, проектиране / архитектура

Този документ е създаден в рамките на проект BG161PO001/1.4-07/2010/030 „Изработване на интегриран план за градско възстановяване и развитие на град Търговище”, който се осъществява с финансовата подкрепа на Оперативна програма Регионално развитие” 2007-2013 г., съфинансирана от Европейския съюз чрез Европейския фонд за регионално развитие. Цялата отговорност за съдържанието на публикацията се носи от Община Търговище и при никакви обстоятелства не може да се счита, че този документ отразява официалното становище на Европейския съюз и Управляващия орган.”

4. Приложение – План ИПГВР – гр. Търговище

4.1 Оперативни планове на проектите в зоните за въздействие

Дейност 1.3.2.4 Изграждане на подпорни стени на р. Врана (регулиране на реката) в производствена зона от ул. „Гьолбаш" до ПСОВ – кв. 23 по плана на промишлена зона	Изпълнител на СМР и Община Търговище	4E+06																							
Дейност 1.3.3. Изграждане на предвидения в ПУП на промишлена зона – мост на р. Врана, свързващ кв. 23 с южна част на зоната и осигуряващ достъп до ПСОВ.	Изпълнител на СМР и Община Търговище	175687																							
Дейност 1.3.4. Строителен надзор	Изпълнител на надзор	71600																							
Дейност 1.3.5. Авторски надзор	Изпълнител	35800																							
Дейност 1.3.6. Одит на проекта	Одитор	17900																							
Дейност 1.3.7. Информация и публичност	Община Търговище	17900																							
ОБЩО:		**4E+06**																							

Таблица №2. оперативен план за проект ЗВІ - 1.4. Изграждане на обслужваща улица с подземна ВиК инфраструктура, пътни настилки, прилежащи

	Отговорник	Стойност, лева	Месечен график за 2016 година												Месечен график за 2017 година											
			I	II	III	IV	V	VI	VII	VIII	IX	X	XI	XII	I	II	III	IV	V	VI	VII	VIII	IX	X	XI	XII
Дейност 1.4.1. Организация и управление	Община Търговище	8900																							
Дейност 1.4.2. Открита процедура за избор на изпълнител на СМР.	Община Търговище	8900																							
Дейност 1.4.3. Изграждане на подземна ВиК инфраструктура.	Изпълнител на СМР и Община Търговище	179384																							
Дейност 1.4.4. Изграждане на обслужваща улица, пътни настилки, прилежащи зеленина, улично осветление.	Изпълнител на СМР и Община Търговище	354789																							
Дейност 1.4.5. Строителен надзор	Изпълнител на надзор	8900																							
Дейност 1.4.6. Авторски надзор	Изпълнител	4900																							
Дейност 1.4.7. Одит на проекта	Одитор	2000																							
Дейност 1.4.8. Информация и публичност	Община Търговище	2000																							
ОБЩО:		**562173**																							

Таблица №2. оперативен план за проект ЗВІ - 1.5. Осигуряване на чиракуване и стажуване в предприятията от промишлена зона – Търговище

Дейности по проект ЗВІ - 1.5.	Отговорник	Стойност, лева	Месечен график за 2017 година												Месечен график за 2018 година											
			I	II	III	IV	V	VI	VII	VIII	IX	X	XI	XII	I	II	III	IV	V	VI	VII	VIII	IX	X	XI	XII
Дейност 1.5.1. Организация и управление	Предприятия	4500																							
Дейност 1.5.2. Реализиране на дейности за осигуряване на чиракуване и стажуване в предприятията от промишлена зона - Търговище	Предприятия	292500																							
Дейност 1.5.3. Одит на проекта	Одитор	1500																							
Дейност 1.5.4. Информация и публичност	Предприятия	1500																							
ОБЩО:		**300000**																							

Таблица №2. оперативен план за проект ЗВІ - 1.6. Алтернативен транспорт в промишлена зона - изграждане на вело-алея с осветление, места за отдих и вело-стоянки до предприятията

Дейности по проект ЗВІ - 1.6.	Отговорник	Стойност, лева	Месечен график за 2018 година											
			I	II	III	IV	V	VI	VII	VIII	IX	X	XI	XII
Дейност 1.6.1. Организация и управление	Община Търговище	7900												
Дейност 1.6.2. Проектиране на Алтернативен транспорт в промишлена зона - изграждане на вело-алея с осветление, места за отдих и вело-стоянки до предприятията	Изпълнител на проектиране	8840												
Дейност 1.6.3.Открита процедура за избор на изпълнител на СМР по изграждане на обслужваща улица, пътни настилки, прилежащи зеленина, улично осветление.	Община Търговище	3900												
Дейност 1.6.4. Реализиране на СМР по изграждане на велоалеят и местата за специализирано градско обзавеждане	Изпълнител на СМР и Община Търговище	169916												
Дейност 1.6.5. Строителен надзор	Изпълнител на надзор	3880												
Дейност 1.6.6. Авторски надзор	Изпълнител	1940												
Дейност 1.6.7. Одит на проекта	Одитор	970												
Дейност 1.6.8. Информация и публичност	Община Търговище	970												
ОБЩО:		**217916**												

ДЗЗД « Търговище 2020»

СОФИЯ 1000, УЛ.“АЛАБИН“ 16-20, ТЕЛ: 02/980 03 08, ФАКС 02/980 0312

Този документ е създаден в рамките на проект BG161PO001/1.4-07/2010/030 „Изработване на интегриран план за градско възстановяване и развитие на град Търговище”, който се осъществява с финансовата подкрепа на Оперативна програма Регионално развитие” 2007-2013 г., съфинансирана от Европейския съюз чрез Европейския фонд за регионално развитие. Цялата отговорност за съдържанието на публикацията се носи от Община Търговище и при никакви обстоятелства не може да се счита, че този документ отразява официалното становище на Европейския съюз и Управляващия орган.”

Таблица №2. оперативен план за проект ЗВ 1 - 1.1.
Изграждане на Приют за бездомни животни

Дейности по проект ЗВ 1- 1.1.	Отговорник	Стойност, лева	Месечен график за 2014 година												Месечен график за 2015 година											
			I	II	III	IV	V	VI	VII	VIII	IX	X	XI	XII	I	II	III	IV	V	VI	VII	VIII	IX	X	XI	XII
Дейност 1.1.1.Организация и управление	Община Търговище	9780																								
Дейност 1.1.2.Открита процедура за избор на изпълнител на СМР	Община Търговище	4400																								
Дейност 1.1.3. Изграждане и въвеждане в експлоатация на приют за бездомни животни	Изпълнител на СМР и Община Търговище	612000																								
Дейност 1.1.4. Строителен надзор	Изпълнител на надзор	12200																								
Дейност 1.1.5. Авторски надзор	Изпълнител	6100																								
Дейност 1.1.6. Одит на проекта	Одитор	3060																								
Дейност 1.1.7. Информация и публичност	Община Търговище	3060																								
ОБЩО:		650000																								

Таблица №2. оперативен план за проект ЗВ1 - 1.2 Проектиране и изграждане на две площадки за сепарирани инсталации за битови отпадъци и за

Дейности по проект ЗВ 1- 1.2.	Отговорник	Стойност, лева	Месечен график за 2015 година												Месечен график за 2016 година												Месечен график за 2017 година											
			I	II	III	IV	V	VI	VII	VIII	IX	X	XI	XII	I	II	III	IV	V	VI	VII	VIII	IX	X	XI	XII	I	II	III	IV	V	VI	VII	VIII	IX	X	XI	XII
Дейност 1.2.1.Организация и управление	Община Търговище	50000																																			
Дейност 1.2.2.Открита процедура за проектиране на две площадки за сепарирани инсталации за битови отпадъци и за компостиращи инсталации за зелени (растителни) и биоразградими отпадъци от домакинствата и 2 площадки за строителни и едрогабаритни отпадъци	Община Търговище	2000																																			
Дейност 1.2.3. Изкупуване на проектиране	Изпълнител	180000																																			
Дейност 1.2.4.Открита процедура за избор на изпълнител на СМР, строителен надзор, доставка и монтаж на специализирано оборудване и обзавеждане	Община Търговище	3000																																			
Дейност 1.2.5. Изграждане на две площадки за сепарирани инсталации за битови отпадъци и за компостиращи инсталации за зелени (растителни) и биоразградими отпадъци от домакинствата и 2 площадки за строителни и едрогабаритни отпадъци	Изпълнител на СМР и Община Търговище	3E+06																																			
Дейност 1.2.6. Доставка и монтаж на специализирано оборудване и обзавеждане и въвеждане в експлоатация на две площадки за сепарирани инсталации за битови отпадъци и за компостиращи инсталации за зелени (растителни) и биоразградими отпадъци от домакинствата и 2 площадки за строителни и едрогабаритни отпадъци	Изпълнител и Община Търговище	5E+06																																			
Дейност 1.2.7. Строителен надзор	Изпълнител на надзор	80000																																			
Дейност 1.2.8. Авторски надзор	Изпълнител	35000																																			
Дейност 1.2.9. Одит на проекта	Одитор	20000																																			
Дейност 1.2.10. Информация и публичност	Община Търговище	10000																																			
ОБЩО:		9E+06																																			

Таблица №2. оперативен план за проект ЗВ1 - 1.3.
Корекция на река Врана и изграждане на мост над реката за достъп до ПСОВ - Търговище

Дейности по проект ЗВ 1- 1.3.	Отговорник	Стойност, лева	Месечен график за 2016 година												Месечен график за 2017 година											
			I	II	III	IV	V	VI	VII	VIII	IX	X	XI	XII	I	II	III	IV	V	VI	VII	VIII	IX	X	XI	XII
Дейност 1.3.1. Организация и управление	Община Търговище	53700																								
Дейност 1.3.2. Проектиране и изграждане на подпорни стени на р. Врана (урегулиране на реката) в производствена зона от ул. „Гълъбец" до ПСОВ – кв. 23 по плана на промишлена зона.	Изпълнител на проектирането и Община Търговище	4E+06																								
Дейност 1.3.2.1. Открита процедура за проектиране на подпорни стени на р. Врана (урегулиране на реката) в производствена зона от ул. „Гълъбец" до ПСОВ – кв. 23 по плана на промишлена зона.	Община Търговище	1000																								
Дейност 1.3.2.2. Изкупуване на проектиране	Изпълнител	1613346																								
Дейност 1.3.2.3.Открита процедура за избор на изпълнители на СМР и строителен надзор	Община Търговище	4000																								

ДЗЗД « Търговище 2020»

СОФИЯ 1000, УЛ."АЛАБИН" 16-20, ТЕЛ: 02/980 03 08, ФАКС 02/980 0312

Този документ е създаден в рамките на проект BG161PO001/1.4-07/2010/030 „Изработване на интегриран план за градско възстановяване и развитие на град Търговище", който се осъществява с финансовата подкрепа на Оперативна програма Регионално развитие" 2007-2013 г., съфинансирана от Европейския съюз чрез Европейския фонд за регионално развитие. Цялата отговорност за съдържанието на публикацията се носи от Община Търговище и при никакви обстоятелства не може да се счита, че този документ отразява официалното становище на Европейския съюз и Управляващия орган."

Таблица №2. оперативен план за проект ЗВІ – 1.7. Благоустрояване и обемно архитектурно решение на гаров площад – кв. 4 по проект на промишлена зона

Дейности по проект ЗВІ- 1.7.	Отговорник	Стойност, лева	Месечен график за 2018 година I	II	III	IV	V	VI	VII	VIII	IX	X	XI	XII	Месечен график за 2019 година I	II	III	IV	V	VI	VII	VIII	IX	X	XI	XII
Дейност 1.7.1. Организация и управление	Община Търговище	10000																								
Дейност 1.7.2. Проектиране на подземна ВиК инфраструктура, пътни настилки, тротоари, достъпна архитектурна среда, градско обзавеждане – табели, контейнера за отпадъци и др. елементи, осветление, видеонаблюдение, озеленяване - градинка и зелен остров, изграждане на обществен паркинг и вело-стоянка	Изпълнител на проектиране	30000																								
Дейност 1.7.3. Публична покана за проектиране, открити процедури за избор на изпълнители на СМР	Община Търговище	5000																								
Дейност 1.7.4. Изграждане на подземна ВиК инфраструктура	Изпълнител на СМР и Община Търговище	105324																								
Дейност 1.7.5. Извършване на СМР по пътни настилки, тротоари, достъпна архитектурна среда, градско обзавеждане - табели, контейнера за отпадъци и др. елементи, осветление, видеонаблюдение, озеленяване - градинка и зелен остров, изграждане на обществен паркинг и вело-стоянка	Изпълнител на СМР и Община Търговище	532150																								
Дейност 1.7.6. Саниране на прилежащ сградния фонд, собственост на БДЖ	БДЖ и Изпълнител на СМР	430880																								
Дейност 1.7.7. Строителен надзор	Изпълнител на надзор	20000																								
Дейност 1.7.8. Авторски надзор	Изпълнител	10000																								
Дейност 1.7.9. Одит на проекта	Одитор	5000																								
Дейност 1.7.10. Информация и публичност	Община Търговище	5000																								
ОБЩО:		1E+06																								

Таблица №2. оперативен план за проект ЗВІ - 1.8. Проектиране и изграждане на входяща главна артерия в гр. Търговище от Русе, Разград и връзка с

Дейности по проект ЗВІ- 1.8.	Отговорник	Стойност, лева	Месечен график за 2018 година I	II	III	IV	V	VI	VII	VIII	IX	X	XI	XII	Месечен график за 2019 година I	II	III	IV	V	VI	VII	VIII	IX	X	XI	XII
Дейност 1.8.1. Организация и управление	Община Търговище	70000																								
Дейност 1.8.2 Открита процедура за избор на изпълнител за проектиране и изграждане на входяща главна артерия в гр. Търговище от Русе, Разград и връзка с АМ „Черно море", с прилежаща зеленина, осветление и информационни табели	Община Търговище	2000																								
Дейност 1.8.3. Извършване на проектиране	Изпълнител на проектиране	230714																								
Дейност 1.8.4. Открити процедури за избор на изпълнители на СМР и строителен надзор	Община Търговище	2000																								
Дейност 1.8.5. Публични покани за възлагане на дейностите за одит и информация и публичност	Община Търговище	1000																								
Дейност 1.8.6. Изграждане на входяща главна артерия в гр. Търговище от Русе, Разград и връзка с АМ „Черно море", с прилежаща зеленина, осветление и информационни табели и градско обзавеждане	Изпълнител на СМР и Община Търговище	5E+06																								
Дейност 1.8.7. Строителен надзор	Изпълнител на надзор	93520																								
Дейност 1.8.8. Авторски надзор	Изпълнител	46660																								
Дейност 1.8.9. Одит на проекта	Одитор	23330																								
Дейност 1.8.10. Информация и публичност	Община Търговище	23330																								
ОБЩО:		5E+06																								

Таблица №2. оперативен план за проект ЗВІ – 1.9. Предоставяне на стимули на работодателите в промишлена зона – Търговище за въвеждане на

Дейности по проект ЗВІ- 1.9.	Отговорник	Стойност, лева	Месечен график за 2019 година I	II	III	IV	V	VI	VII	VIII	IX	X	XI	XII
Дейност 1.9.1. Организация и управление	Предприятие	2800												
Дейност 1.9.2.Предоставяне на стимули на работодателите в промишлена зона – Търговище за въвеждане на иновативни, по-производителни и „до-лезни" модели за организация на труда в предприятията	Предприятия	195500												
Дейност 1.9.3. Одит на проекта	Одитор	850												

ДЗЗД « Търговище 2020»

СОФИЯ 1000, УЛ.“АЛАБИН“ 16-20, ТЕЛ: 02/980 03 08, ФАКС 02/980 0312

Този документ е създаден в рамките на проект BG161PO001/1.4-07/2010/030 „Изработване на интегриран план за градско възстановяване и развитие на град Търговище", който се осъществява с финансовата подкрепа на Оперативна програма Регионално развитие" 2007-2013 г., съфинансирана от Европейския съюз чрез Европейския фонд за регионално развитие. Цялата отговорност за съдържанието на публикацията се носи от Община Търговище и при никакви обстоятелства не може да се счита, че този документ отразява официалното становище на Европейския съюз и Управляващия орган."

Дейност 1.9.4. Информация и публичност	Предприятия	850											
ОБЩО:		200000											

Таблица №2. оперативен план за проект ЗВ 1-1.10. Подобряване на професионалния и здравния статус на работната сила чрез внедряване на

Дейности по проект ЗВ 1-1.10.	Отговорник	Стойност, лева	Месечен график за 2020 година											
			I	II	III	IV	V	VI	VII	VIII	IX	X	XI	XII
Дейност 1.10.1. Организация и управление	Предприятия	2200												
Дейност 1.10.2. Подобряване на професионалния и здравния статус на работната сила чрез внедряване на превантивни системи за мониторинг и контрол на риковете за здравето и безопасността на работното място т.ч. за осигуряване на безопасни и здравословни условия на труда и за подобряване на социалния климат в предприятията	Предприятия	146400												
Дейност 1.10.3. Одит на проекта	Одитор	700												
Дейност 1.10.4. Информация и публичност	Предприятия	700												
ОБЩО:		150000												

ДЗЗД « Търговище 2020»

СОФИЯ 1000, УЛ.“АЛАБИН“ 16-20, ТЕЛ: 02/980 03 08, ФАКС 02/980 0312

Този документ е създаден в рамките на проект BG161PO001/1.4-07/2010/030 „Изработване на интегриран план за градско възстановяване и развитие на град Търговище”, който се осъществява с финансовата подкрепа на Оперативна програма Регионално развитие” 2007-2013 г., съфинансирана от Европейския съюз чрез Европейския фонд за регионално развитие. Цялата отговорност за съдържанието на публикацията се носи от Община Търговище и при никакви обстоятелства не може да се счита, че този документ отразява официалното становище на Европейския съюз и Управляващия орган.”

Таблица №2. оперативен план за проект ЗВП - 2.1 Преустройство на сградата на бивша Земеделска банка в изложбени зали, внедряване на мерки за енергийна ефективност ,оборудване и обзавеждане

Дейности по проект ЗВ 2- 2.1.	Отговорник	Стойност, лева	Месечен график за 2015 година											
			I	II	III	IV	V	VI	VII	VIII	IX	X	XI	XII
Дейност 2.1.1.Организация и управление	Община Търговище	6000												
Дейност 2.1.2. Открита процедура за избор на изпълнител на СМР по преустройство на сградата на бивша Земеделска банка в изложбени зали, внедряване на мерки за енергийна ефективност, оборудване и обзавеждане	Община Търговище	3000												
Дейност 2.1.3. Изпълнение на СМР по преустройство на сградата на бивша Земеделска банка в изложбени зали, внедряване на мерки за енергийна ефективност, оборудване и обзавеждане	Изпълнител на СМР и Община Търговище	410377												
Дейност 2.1.4. Строителен надзор	Изпълнител на надзор	4000												
Дейност 2.1.5. Авторски надзор	Изпълнител	2000												
Дейност 2.1.6. Одит на проекта	Одитор	1000												
Дейност 2.1.7. Информация и публичност	Община Търговище	1000												
ОБЩО:		427377												

Таблица №2. оперативен план за проект ЗВП – 2.2. Реконструкция и разширение на ул. „Гладстон" и ул. „Велико Търново" от ул. „В. Левски" до бул. „М. Андрей" за подобряване

Дейности по проект ЗВ 2 - 2.2.	Отговорник	Стойност, лева	Месечен график за 2015 година												Месечен график за 2016 година											
			I	II	III	IV	V	VI	VII	VIII	IX	X	XI	XII	I	II	III	IV	V	VI	VII	VIII	IX	X	XI	XII
Дейност 2.2.1.Организация и управление	Община Търговище	28000																								
Дейност 2.2.2. Открита процедура за избор на изпълнител на СМР по реконструкция и разширение на ул. „Гладстон" и ул. „Велико Търново" от ул. „В. Левски" до бул. „М. Андрей" и публична покана за избор на строителен надзор	Община Търговище	4000																								
Дейност 2.2.3. Изпълнение на СМР по реконструкция и разширение на ул. „Гладстон" и ул. „Велико Търново" от ул. „В. Левски" до бул. „М. Андрей" за подобряване на градската среда в зона с обслужващи обществени функции - района на общинския пазар, включително проектиране на велоалея, тротоари и градско обзавеждане	Изпълнител на СМР и Община Търговище	2055944																								
Дейност 2.2.4. Строителен надзор	Изпълнител на надзор	36000																								
Дейност 2.2.5. Авторски надзор	Изпълнител	18000																								
Дейност 2.2.6. Одит на проекта	Одитор	9000																								
Дейност 2.2.7. Информация и публичност	Община Търговище	9000																								
ОБЩО:		2159944																								

Таблица №2. оперативен план за проект ЗВП - 2.3. Проектиране и реконструкция на ул. "Кюстендаа" от кръстовището с ул. "Отец Паисий" до ул. "Васил Левски", включително: нови пътни настилки, знаци, маркировки, информационни табели, тротоари, градско обзавеждане, озеленяване и достъпна архитектурна среда

Дейности по проект ЗВ 2 - 2.3.	Отговорник	Стойност, лева	Месечен график за 2015 година												Месечен график за 2016 година											
			I	II	III	IV	V	VI	VII	VIII	IX	X	XI	XII	I	II	III	IV	V	VI	VII	VIII	IX	X	XI	XII
Дейност 2.3.1.Организация и управление	Община Търговище	22900																								

Този документ е създаден в рамките на проект BG161PO001/1.4-07/2010/030 „Изработване на интегриран план за градско възстановяване и развитие на град Търговище", който се осъществява с финансовата подкрепа на Оперативна програма Регионално развитие" 2007-2013 г., съфинансирана от Европейския съюз чрез Европейския фонд за регионално развитие. Цялата отговорност за съдържанието на публикацията се носи от Община Търговище и при никакви обстоятелства не може да се счита, че този документ отразява официалното становище на Европейския съюз и Управляващия орган."

Дейност 2.3.2. Открита процедура за проектиране на реконструкция на ул. "Кюстендил" от кръстовището с ул. "Отец Паисий" до ул. "Васил Левски", включително: нови пътни настилки, знаци, маркировка, информационни табели, тротоари, градско обзавеждане, озеленяване и достъпна архитектурна среда	Община Търговище	1500																								
Дейност 2.3.3. Извършване на проектиране	Изпълнител на проектиране	72420																								
Дейност 2.3.4. Открита процедура за избор на изпълнител на СМР по реконструкция на ул. "Кюстендил" от кръстовището с ул. "Отец Паисий" до ул. "Васил Левски" и публична покана за избор на открит надзор	Община Търговище	3500																								
Дейност 2.3.5 Извършване на СМР по реконструкция на ул. "Кюстендил" от кръстовището с ул. "Отец Паисий" до ул. "Васил Левски", включително: нови пътни настилки, знаци, маркировка, информационни табели, тротоари, градско обзавеждане, озеленяване и достъпна архитектурна среда	Изпълнител на СМР и Община Търговище	1524271																								
Дейност 2.3.6. Строителен надзор	Изпълнител на надзор	28000																								
Дейност 2.3.7. Авторски надзор	Изпълнител	14000																								
Дейност 2.3.8. Одит на проекта	Одитор	7000																								
Дейност 2.3.9. Информация и публичност	Община Търговище	7000																								
ОБЩО:		1680591																								

Таблица №2. оперативен план за проект ЗВП- 2.4. Проектиране и реконструкция на ул. „П. Р. Славейков" и на кръстовището й с ул. „3-ти март" и бул. „Митрополит Андрей".

Дейности по проект ЗВ 2 – 2.4.	Отговорник	Стойност, лева	Месечен график за 2015 година												Месечен график за 2016 година											
			I	II	III	IV	V	VI	VII	VIII	IX	X	XI	XII	I	II	III	IV	V	VI	VII	VIII	IX	X	XI	XII
Дейност 2.4.1. Организация и управление	Община Търговище	9200																								
Дейност 2.4.2. Публична покана за проектиране на реконструкция на ул. „П. Р. Славейков" и на кръстовището й с ул. „3-ти март" и бул. „Митрополит Андрей", включително: пътни настилки, тротоари, светофарна уредба, достъпна среда, озеленяване и градско обзавеждане	Община Търговище	1000																								
Дейност 2.4.3. Извършване на проектиране	Изпълнител на проектиране	28937																								
Дейност 2.4.4. Открита процедура за избор на изпълнител на СМР по реконструкция на ул. „П. Р. Славейков" и на кръстовището й с ул. „3-ти март" и бул. „Митрополит Андрей", включително: пътни настилки, тротоари, светофарна уредба, достъпна среда, озеленяване и градско обзавеждане	Община Търговище	4000																								
Дейност 2.4.5. Извършване на СМР по реконструкция на ул. „П. Р. Славейков" и на кръстовището й с ул. „3-ти март" и бул. „Митрополит Андрей", включително: пътни настилки, тротоари, светофарна уредба, достъпна среда, озеленяване и градско обзавеждане	Изпълнител на СМР и Община Търговище	616182																								
Дейност 2.4.6. Строителен надзор	Изпълнител на надзор	11200																								
Дейност 2.4.7. Авторски надзор	Изпълнител	5860																								
Дейност 2.4.8. Одит на проекта	Одитор	2800																								
Дейност 2.4.9. Информация и публичност	Община Търговище	2800																								
ОБЩО:		681719																								

Таблица №2. оперативен план за проект ЗВП- 2.5. Проектиране и изграждане на ул. "Поп Сава Катрафилов", включително: пътни настилки, знаци, маркировка, информационни табели, тротоари, градско обзавеждане, озеленяване и достъпна среда

Дейности по проект ЗВ 2 – 2.5.	Отговорник	Стойност, лева	Месечен график за 2015 година												Месечен график за 2016 година											
			I	II	III	IV	V	VI	VII	VIII	IX	X	XI	XII	I	II	III	IV	V	VI	VII	VIII	IX	X	XI	XII
Дейност 2.5.1. Организация и управление	Община Търговище	14000																								

ДЗЗД « Търговище 2020»

СОФИЯ 1000, УЛ."АЛАБИН" 16-20, ТЕЛ: 02/980 03 08, ФАКС 02/980 0312

Този документ е създаден в рамките на проект BG161PO001/1.4-07/2010/030 „Изработване на интегриран план за градско възстановяване и развитие на град Търговище", който се осъществява с финансовата подкрепа на Оперативна програма Регионално развитие" 2007-2013 г., съфинансирана от Европейския съюз чрез Европейския фонд за регионално развитие. Цялата отговорност за съдържанието на публикацията се носи от Община Търговище и при никакви обстоятелства не може да се счита, че този документ отразява официалното становище на Европейския съюз и Управляващия орган."

Дейност 2.5.2. Публична покана за проектиране на пътно настилки, знаци, маркировки, информационни табели, тротоари, градско обзавеждане, озеленяване и достъпна среда	Община Търговище	1000																									
Дейност 2.5.3. Изпълнение на проектиране	Изпълнител на проектиране	48299																									
Дейност 2.5.4. Открита процедура за избор на изпълнител на СМР по изграждане на ул. "Поп Сава Катрафилов", включително пътни настилки, знаци, маркировки, информационни табели, тротоари, градско обзавеждане, озеленяване и достъпна среда	Община Търговище	4000																									
Дейност 2.5.5.Изпълнение на СМР по изграждане на ул. "Поп Сава Катрафилов", включително пътни настилки, знаци, маркировки, информационни табели, тротоари, градско обзавеждане, озеленяване и достъпна среда	Изпълнител на СМР и Община Търговище	971567																									
Дейност 2.5.6. Строителен надзор	Изпълнител на надзор	16000																									
Дейност 2.5.7. Авторски надзор	Изпълнител	8000																									
Дейност 2.5.8. Одит на проекта	Одитор	4000																									
Дейност 2.5.9. Информация и публичност	Община Търговище	4000																									
ОБЩО:		1070866																									

Таблица №2. -оперативен план за проект ЗВП- 2.6. Основен ремонт на сградата на Обединен детски комплекс, енергийно обследване, внедряване на мерки за енергийна ефективност и достъпна архитектурна среда

Дейности по проект ЗВ 2 - 2.6.	Отговорник:	Стойност, лева	Месечен график за 2015 година												Месечен график за 2016 година											
			I	II	III	IV	V	VI	VII	VIII	IX	X	XI	XII	I	II	III	IV	V	VI	VII	VIII	IX	X	XI	XII
Дейност 2.6.1. Организация и управление	Община Търговище	8800																								
Дейност 2.6.2. Открита процедура за избор на изпълнител на СМР, доставка и монтаж на оборудване и обзавеждане на Обединен детски комплекс	Община Търговище	5000																								
Дейност 2.6.3. Изпълнение на СМР по основен ремонт на сградата на Обединен детски комплекс, енергийно обследване, внедряване на мерки за енергийна ефективност и достъпна архитектурна среда	Изпълнител на СМР и Община Търговище	592282																								
Дейност 2.6.4. Доставка и монтаж на оборудване и обзавеждане	Доставчик и Община Търговище	132507																								
Дейност 2.6.5. Строителен надзор	Изпълнител на надзор	11840																								
Дейност 2.6.6. Авторски надзор	Изпълнител	5920																								
Дейност 2.6.7. Одит на проекта	Одитор	2960																								
Дейност 2.6.8. Информация и публичност	Община Търговище	2960																								
ОБЩО:		762269																								

Таблица №2. -оперативен план за проект ЗВП- 2.7. Основен ремонт и цялостно обновяване на ОУ „Хр. Ботев", енергийно обследване, внедряване на мерки за енергийна ефективност, благоустрояване и озеленяване на двор, спортни площадки, осветление и достъпна архитектурна среда

Дейности по проект ЗВ 2 - 2.7.	Отговорник:	Стойност, лева	Месечен график за 2015 година												Месечен график за 2016 година											
			I	II	III	IV	V	VI	VII	VIII	IX	X	XI	XII	I	II	III	IV	V	VI	VII	VIII	IX	X	XI	XII
Дейност 2.7.1. Организация и управление	Община Търговище	18000																								
Дейност 2.7.2 Открити процедури за избор на изпълнители на СМР, доставка и монтаж на оборудване и обзавеждане на ОУ „Хр. Ботев" и публична покана за избор на строителен надзор	Община Търговище	5000																								

Този документ е създаден в рамките на проект BG161PO001/1.4-07/2010/030 „Изработване на интегриран план за градско възстановяване и развитие на град Търговище", който се осъществява с финансовата подкрепа на Оперативна програма Регионално развитие" 2007-2013 г., съфинансирана от Европейския съюз чрез Европейския фонд за регионално развитие. Цялата отговорност за съдържанието на публикацията се носи от Община Търговище и при никакви обстоятелства не може да се счита, че този документ отразява официалното становище на Европейския съюз и Управляващия орган."

Дейност 2.7.3. Извършване на СМР по основен ремонт и цялостно обновяване на ОУ „Хр. Ботев", енергийно обследване, внедряване на мерки за енергийна ефективност, благоустрояване и озеленяване на двор, спортни площадки, осветление и достъпна архитектурна среда	Изпълнител на СМР и Община Търговище	1245189																									
Дейност 2.7.4. Доставки и монтаж на оборудване и обзавеждане	Доставчик и Община Търговище	320 000																									
Дейност 2.7.5. Строителен надзор	Изпълнител на надзор	24000																									
Дейност 2.7.6. Авторски надзор	Изпълнител	12000																									
Дейност 2.7.7. Одит на проекта	Одитор	6000																									
Дейност 2.7.8. Информация и публичност	Община Търговище	6000																									
ОБЩО:		**1636189**																									

Таблица №2. оперативен план за проект ЗВП - 2.8. Предоставяне на качествени услуги на гражданите и бизнеса и развитие на електронното управление в Община Търговище

Дейности по проект ЗВ 2 – 2.8.	Отговорник	Стойност, лева	**Месечен график за 2015 година**												**Месечен график за 2016 година**											
			I	II	III	IV	V	VI	VII	VIII	IX	X	XI	XII	I	II	III	IV	V	VI	VII	VIII	IX	X	XI	XII
Дейност 2.8.1. Организация и управление	Община Търговище	5000																								
Дейност 2.8.2. Открита процедура за възлагане на услуги	Община Търговище	5000																								
Дейност 2.8.3. Предоставяне на качествени услуги на гражданите и бизнеса и развитие на електронното управление в Община Търговище	Изпълнител	341000																								
Дейност 2.8.4. Одит на проекта	Одитор	2000																								
Дейност 2.8.5. Информация и публичност	Община Търговище	2000																								
ОБЩО:		**355000**																								

Таблица №2. оперативен план за проект ЗВП- 2.9. Изграждане на кръгово кръстовище – бул. „Митрополит Андрей" – ул. „Поп Сава Катрафилов" с прилежаща зеленина, пътни

Дейности по проект ЗВ 2 – 2.9.	Отговорник	Стойност, лева	**Месечен график за 2016 година**											
			I	II	III	IV	V	VI	VII	VIII	IX	X	XI	XII
Дейност 2.9.1. Организация и управление	Община Търговище	9000												
Дейност 2.9.2 Открита процедура за избор на изпълнител на СМР по изграждане на кръгово кръстовище – бул. „Митрополит Андрей" – ул. „Поп Сава Катрафилов" с прилежаща зеленина, пътни настилки, тротоари, осветление и информационни табели	Община Търговище	4000												
Дейност 2.9.3. Изпълнение на СМР по изграждане на кръгово кръстовище – бул. „Митрополит Андрей" – ул. „Поп Сава Катрафилов" с прилежаща зеленина, пътни настилки, тротоари, осветление и информационни табели	Изпълнител на СМР и Община Търговище	620000												
Дейност 2.9.4. Строителен надзор	Изпълнител на надзор	12000												
Дейност 2.9.5. Авторски надзор	Изпълнител	6000												
Дейност 2.9.6. Одит на проекта	Одитор	2000												
Дейност 2.9.7. Информация и публичност	Община Търговище	2000												
ОБЩО:		**855000**												

Таблица №2. оперативен план за проект ЗВП- 2.10. Ремонт и реконструкция на ЦДГ №1 „Веселушко" - енергийно обследване, внедряване на мерки за енергийна ефективност,

Дейности по проект ЗВ 2 – 2.10.	Отговорник	Стойност, лева	**Месечен график за 2016 година**												**Месечен график за 2017 година**											
			I	II	III	IV	V	VI	VII	VIII	IX	X	XI	XII	I	II	III	IV	V	VI	VII	VIII	IX	X	XI	XII
Дейност 2.10.1. Организация и управление	Община Търговище	10800																								
Дейност 2.10.2. Открити процедури за избор на изпълнители на СМР, доставка и монтаж на оборудване и обзавеждане за ЦДГ №1"Веселушко"	Община Търговище	5000																								

ДЗЗД « Търговище 2020»

СОФИЯ 1000, УЛ."АЛАБИН" 16-20, ТЕЛ: 02/980 03 08, ФАКС 02/980 0312

Този документ е създаден в рамките на проект BG161PO001/1.4-07/2010/030 „Изработване на интегриран план за градско възстановяване и развитие на град Търговище", който се осъществява с финансовата подкрепа на Оперативна програма Регионално развитие" 2007-2013 г., съфинансирана от Европейския съюз чрез Европейския фонд за регионално развитие. Цялата отговорност за съдържанието на публикацията се носи от Община Търговище и при никакви обстоятелства не може да се счита, че този документ отразява официалното становище на Европейския съюз и Управляващия орган."

Дейност 2.10.3. Извършване на СМР по основен ремонт и цялостно обновяване на ЦДГ №1"Веселушко", енергийно обследване, внедряване на мерки за енергийна ефективност, благоустрояване и озеленяване на двор, спортни площадки, осветление и достъпна архитектурна среда	Изпълнител на СМР и Община Търговище	723422																									
Дейност 2.10.4. Доставка и монтаж на оборудване и обзавеждане	Доставчик и Община Търговище	135800																									
Дейност 2.10.5. Строителен надзор	Изпълнител на надзор	12800																									
Дейност 2.10.6. Авторски надзор	Изпълнител	6400																									
Дейност 2.10.7. Одит на проекта	Одитор	3200																									
Дейност 2.10.8. Информация и публичност	Община Търговище	3200																									
ОБЩО:		**900822**																									

Таблица №2. оперативен план за проект ЗВП- 2.11. Проектиране, ремонт и реконструкция на Детска ясла №1 "Първи юни" – енергийно обследване, внедряване на мерки за

Дейности по проект ЗВ 2 – 2.11.	Отговорник	Стойност, лева	**Месечен график за 2016 година**												**Месечен график за 2017 година**											
			I	II	III	IV	V	VI	VII	VIII	IX	X	XI	XII	I	II	III	IV	V	VI	VII	VIII	IX	X	XI	XII
Дейност 2.11.1. Организация и управление	Община Търговище	6000																								
Дейност 2.11.2. Публично покана та проектиране на ремонт и реконструкция на Детска ясла №1 "Първи юни" – енергийно обследване, внедряване на мерки за енергийна ефективност, благоустрояване на двор, детски площадки оборудване, обзавеждане и достъпна архитектурна среда	Община Търговище	1000																								
Дейност 2.11.3. Извършване на проектиране	Изпълнител на проектиране	21092																								
Дейност 2.11.4. Открита процедури за избор на изпълнители на СМР, доставка и монтаж на оборудване на Детска ясла №1 "Първи юни"	Община Търговище	4000																								
Дейност 2.11.5. Извършване на СМР по ремонт и реконструкция на Детска ясла №1 "Първи юни" – енергийно обследване, внедряване на мерки за енергийна ефективност, благоустрояване на двор, детски площадки оборудване, обзавеждане и достъпна архитектурна среда	Изпълнител на СМР и Община Търговище	421843																								
Дейност 2.11.6. Доставка и монтаж на оборудване и обзавеждане	Доставчик и Община Търговище	45493																								
Дейност 2.11.7. Строителен надзор	Изпълнител на надзор	8000																								
Дейност 2.11.8. Авторски надзор	Изпълнител	4000																								
Дейност 2.11.9. Одит на проекта	Одитор	2000																								
Дейност 2.11.10. Информация и публичност	Община Търговище	2000																								
ОБЩО:		**515418**																								

Таблица №2. оперативен план за проект ЗВП – 2.12. Подобряване на квалификацията и уменията на служителите в администрацията, както и на органите на местна власт и местно

Дейности по проект ЗВ 2 – 2.12.	Отговорник	Стойност, лева	**Месечен график за 2017 година**											
			I	II	III	IV	V	VI	VII	VIII	IX	X	XI	XII
Дейност 2.12.1. Организация и управление	Община Търговище	5000												
Дейност 2.12.2. Открита процедура за възлагане на услуги	Община Търговище	3000												
Дейност 2.12.3. Подобряване на квалификацията и уменията на служителите в администрацията, както и на органите на местна власт и местно самоуправление за прилагане на ПЧП	Изпълнител	76000												
Дейност 2.12.4. Информация и публичност	Община Търговище	1000												
ОБЩО:		**85000**												

Таблица №2. оперативен план за проект ЗВП – 2.13. Изграждане на зони за обществен отдих с модерни и обезопасени детски и спортни площадки на открито в междублокови

Дейности по проект ЗВ 2 – 2.13.	Отговорник	Стойност, лева	**Месечен график за 2017 година**												**Месечен график за 2018 година**											
			I	II	III	IV	V	VI	VII	VIII	IX	X	XI	XII	I	II	III	IV	V	VI	VII	VIII	IX	X	XI	XII
Дейност 2.13.1. Организация и управление	Община Търговище	7000																								

Този документ е създаден в рамките на проект BG161PO001/1.4-07/2010/030 „Изработване на интегриран план за градско възстановяване и развитие на град Търговище”, който се осъществява с финансовата подкрепа на Оперативна програма Регионално развитие” 2007-2013 г., съфинансирана от Европейския съюз чрез Европейския фонд за регионално развитие. Цялата отговорност за съдържанието на публикацията се носи от Община Търговище и при никакви обстоятелства не може да се счита, че този документ отразява официалното становище на Европейския съюз и Управляващия орган.”

Дейност 2.16.4. Открита процедура за възлагане на СМР и оборудване	Община Търговище	4900																								
Дейност 2.16.5. Извършване на СМР по ремонт и преоборудване на спортна зала „Д.Стефанов" за мултифункционална спортове	Изпълнител на СМР и Община Търговище	755646																								
Дейност 2.16.6. Строителен надзор	Изпълнител на надзор	15600																								
Дейност 2.16.7. Авторски надзор	Изпълнител	7800																								
Дейност 2.15.8. Одит на проекта	Одитор	3900																								
Дейност 2.15.9. Информация и публичност	Община Търговище	3900																								
ОБЩО:		**843746**																								

Таблица №2. оперативен план за проект ЗВП – 2.17. Подобряване на спортната инфраструктура, чрез проектиране, ремонт и преоборудване на Учебно-тренировъчен център за

Дейности по проект ЗВ 2 - 2.17.	Отговорник	Стойност, лева	Месечен график за 2019 година												Месечен график за 2020 година											
			I	II	III	IV	V	VI	VII	VIII	IX	X	XI	XII	I	II	III	IV	V	VI	VII	VIII	IX	X	XI	XII
Дейност 2.17.1. Организация и управление	Община Търговище	17000																								
Дейност 2.17.2. Публична поръчка за възлагане на проектиране	Община Търговище	1000																								
Дейност 2.17.3. Извършване на проектиране	Изпълнител на проектиране	48000																								
Дейност 2.17.4. Открита процедура за възлагане на СМР	Община Търговище	4000																								
Дейност 2.17.5. Извършване на СМР по ремонт и преоборудване на Учебно-тренировъчен център за мултифункционални спортове на закрито и открито	Изпълнител на СМР и Община Търговище	1210657																								
Дейност 2.17.6. Строителен надзор	Изпълнител на надзор	22000																								
Дейност 2.17.7. Авторски надзор	Изпълнител	11000																								
Дейност 2.17.8. Одит на проекта	Одитор	5500																								
Дейност 2.17.9. Информация и публичност	Община Търговище	5500																								
ОБЩО:		**1324657**																								

Таблица №2. оперативен план за проект ЗВП - 2.18. Проектиране и ремонт на сградата на Драматичен театър Търговище

Дейности по проект ЗВ 2 – 2.18.	Отговорник	Стойност, лева	Месечен график за 2019 година												Месечен график за 2020 година											
			I	II	III	IV	V	VI	VII	VIII	IX	X	XI	XII	I	II	III	IV	V	VI	VII	VIII	IX	X	XI	XII
Дейност 2.18.1. Организация и управление	Министерство на културата	9000																								
Дейност 2.18.2. Публична покана за проектиране на ремонт на сградата на Драматичен театър Търговище	Министерство на културата	2000																								
Дейност 2.18.3. Извършване на проектиране	Изпълнител на проектиране	29632																								
Дейност 2.18.4. Открита процедура за възлагане на СМР	Министерство на културата	5000																								
Дейност 2.18.5. Извършване на СМР по ремонт на сградата на Драматичен театър Търговище	Изпълнител на СМР и Министерство на културата	6592?9																								
Дейност 2.18.6. Строителен надзор	Изпълнител на надзор	12000																								
Дейност 2.18.7. Авторски надзор	Изпълнител	6000																								
Дейност 2.18.8. Одит на проекта	Одитор	3000																								
Дейност 2.18.9. Информация и публичност	Министерство на културата	3000																								
ОБЩО:		**728911**																								

ДЗЗД « Търговище 2020»

СОФИЯ 1000, УЛ.“АЛАБИН“ 16-20, ТЕЛ: 02/980 03 08, ФАКС 02/980 0312

Този документ е създаден в рамките на проект BG161PO001/1.4-07/2010/030 „Изработване на интегриран план за градско възстановяване и развитие на град Търговище”, който се осъществява с финансовата подкрепа на Оперативна програма Регионално развитие” 2007-2013 г., съфинансирана от Европейския съюз чрез Европейския фонд за регионално развитие. Цялата отговорност за съдържанието на публикацията се носи от Община Търговище и при никакви обстоятелства не може да се счита, че този документ отразява официалното становище на Европейския съюз и Управляващия орган.”

Таблица №2. оперативен план за проект ЗВП – 3.1. Цялостно обновяване и благоустрояване на вторичен градски център – бул. „Сюрен", включително пътни настилки, тротоари, улично осветление, озеленяване и градско обзавеждане

Дейности по проект ЗВ 3 – 3.1.	Отговорник	Стойност, лева	Месечен график за 2014 година												Месечен график за 2015 година										
			I	II	III	IV	V	VI	VII	VIII	IX	X	XI	XII	I	II	III	IV	V	VI	VII	VIII	IX	X	XI	XII
Дейност 3.1.1. Организация и управление	Община Търговище	10200																							
Дейност 3.1.2.Открита процедура за избор на изпълнител на СМР по цялостно обновяване и благоустрояване на вторичен градски център – бул. „Сюрен", включително пътни настилки, тротоари, улично осветление, озеленяване и градско обзавеждане	Изпълнител на проектиране	5060																							
Дейност 3.1.3. Изпълнение на СМР по цялостно обновяване и благоустрояване на вторичен градски център – бул. „Сюрен", включително пътни настилки, тротоари, улично осветление, озеленяване и градско обзавеждане	Община Търговище	711827																							
Дейност 3.1.5. Строителен надзор		13600																							
Дейност 3.1.5. Авторски надзор		6800																							
Дейност 3.1.6. Одит на проекта		3400																							
Дейност 3.1.7. Информация и публичност		3400																							
ОБЩО:		**754227**																							

Таблица №2. оперативен план за проект ЗВП- 3.2. Основен ремонт и цялостно обновяване на сградата на IV ОУ „Иван Вазов" и ПГИЧЕ „М. Андрей", енергийно обследване, внедряване на мерки за

Дейности по проект ЗВ 3 – 3.2.	Отговорник	Стойност, лева	Месечен график за 2014 година												Месечен график за 2015 година										
			I	II	III	IV	V	VI	VII	VIII	IX	X	XI	XII	I	II	III	IV	V	VI	VII	VIII	IX	X	XI	XII
Дейност 3.2.1. Организация и управление	Община Търговище	38000																							
Дейност 3.2.2. Открити процедури за избор на изпълнители за извършване на СМР, доставка и монтаж на оборудване в сградата на IV ОУ „Иван Вазов" и ПГИЧЕ „М. Андрей" и публична покана за строителен надзор	Община Търговище	5000																							
Дейност 3.2.3. Изпълнение на СМР за основен ремонт и цялостно обновяване на сградата на IV ОУ „Иван Вазов" и ПГИЧЕ „М. Андрей", енергийно обследване, внедряване на мерки за енергийна ефективност, благоустрояване и озеленяване на двор, спортни площадки, осветление и достъпна архитектурна среда	Изпълнител на СМР и Община Търговище	2611781																							
Дейност 3.2.4. Доставка и монтаж на оборудване и обзавеждане	Изпълнител на оборудване и обзавеждане	551800																							
Дейност 3.2.5. Строителен надзор	Фирма за строителен надзор	48000																							
Дейност 3.2.6. Авторски надзор	Изпълнител на проектиране	24000																							
Дейност 3.2.7. Одит на проекта	Лицензиран одитор	12000																							
Дейност 3.2.8. Информация и публичност	Община Търговище	12000																							
ОБЩО:		**3302581**																							

Таблица №2. оперативен план за проект ЗВП - 3.3. Реконструкция на входяща артерия ул. „Цар Освободител", с прилежаща зеленина, улично осветление,

Дейности по проект ЗВ 3 - 3.3.	Отговорник	Стойност, лева	Месечен график за 2015 година											
			I	II	III	IV	V	VI	VII	VIII	IX	X	XI	XII
Дейност 3.3.1. Организация и управление	Община Търговище	34000												

ДЗЗД « Търговище 2020»

СОФИЯ 1000, УЛ.“АЛАБИН“ 16-20, ТЕЛ: 02/980 03 08, ФАКС 02/980 0312

Този документ е създаден в рамките на проект BG161PO001/1.4-07/2010/030 „Изработване на интегриран план за градско възстановяване и развитие на град Търговище", който се осъществява с финансовата подкрепа на Оперативна програма Регионално развитие" 2007-2013 г., съфинансирана от Европейския съюз чрез Европейския фонд за регионално развитие. Цялата отговорност за съдържанието на публикацията се носи от Община Търговище и при никакви обстоятелства не може да се счита, че този документ отразява официалното становище на Европейския съюз и Управляващия орган."

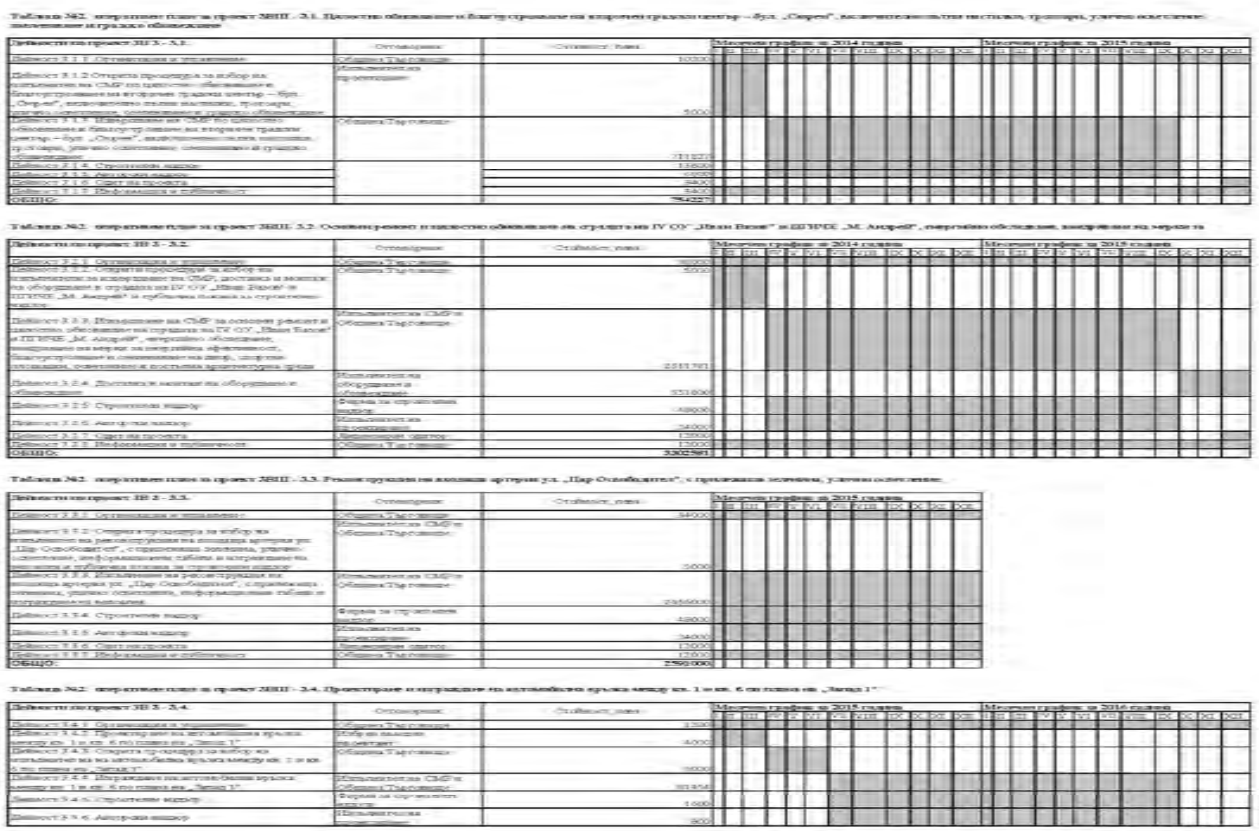

Този документ е създаден в рамките на проект BG161PO001/1.4-07/2010/030 „Изработване на интегриран план за градско възстановяване и развитие на град Търговище", който се осъществява с финансовата подкрепа на Оперативна програма Регионално развитие" 2007-2013 г., съфинансирана от Европейския съюз чрез Европейския фонд за регионално развитие. Цялата отговорност за съдържанието на публикацията се носи от Община Търговище и при никакви обстоятелства не може да се счита, че този документ отразява официалното становище на Европейския съюз и Управляващия орган."

Дейност 3.3.2. Открита процедура за избор на изпълнител на реконструкция на входяща артерия ул. „Цар Освободител", с прилежаща зеленина, улично осветление, информационни табели и изграждане на велоалея и публична покана за строителен надзор	Изпълнител на СМР и Община Търговище	5000													
Дейност 3.3.3. Изпълнение на реконструкция на входяща артерия ул. „Цар Освободител", с прилежаща зеленина, улично осветление, информационни табели и изграждане на велоалея	Изпълнител на СМР и Община Търговище	2456000													
Дейност 3.3.4. Строителен надзор	Фирма за строителен надзор	48000													
Дейност 3.3.5. Авторски надзор	Изпълнител на проектиране	24000													
Дейност 3.3.6. Одит на проекта	Лицензиран одитор	12000													
Дейност 3.3.7. Информация и публичност	Община Търговище	12000													
ОБЩО:		**2591000**													

Таблица №2. оперативен план за проект ЗВШ – 3.4. Проектиране и изграждане на автомобилна връзка между кв. 1 и кв. 6 по плана на „Запад 1"

Дейности по проект ЗВ 3 – 3.4.	Отговорник	Стойност, лева	**Месечен график за 2015 година**												**Месечен график за 2016 година**											
			I	II	III	IV	V	VI	VII	VIII	IX	X	XI	XII	I	II	III	IV	V	VI	VII	VIII	IX	X	XI	XII
Дейност 3.4.1. Организация и управление	Община Търговище	1200																							
Дейност 3.4.2. Проектиране на автомобилна връзка между кв. 1 и кв. 6 по плана на „Запад 1"	Избран външен проектант	4000																							
Дейност 3.4.3. Открита процедура за избор на изпълнител на на автомобилна връзка между кв. 1 и кв. 6 по плана на „Запад 1"	Община Търговище	5000																							
Дейност 3.4.4. Изграждане на автомобилна връзка между кв. 1 и кв. 6 по плана на „Запад 1"	Изпълнител на СМР в Община Търговище	81454																							
Дейност 3.4.5. Строителен надзор	Фирма за строителен надзор	1600																							
Дейност 3.4.6. Авторски надзор	Изпълнител на проектиране	800																							
Дейност 3.4.7. Информация и публичност	Община Търговище	400																							
ОБЩО:		**94454**																							

Таблица №2. оперативен план за проект ЗВШ- 3.5. Основен ремонт и обновяване на ЦДГ №9 "Приказка", ЖК „Запад" 2, енергийно обследване, внедряване на мерки за енергийна ефективност, достъпна

Дейности по проект ЗВ 3 – 3.5.	Отговорник	Стойност, лева	**Месечен график за 2015 година**												**Месечен график за 2016 година**											
			I	II	III	IV	V	VI	VII	VIII	IX	X	XI	XII	I	II	III	IV	V	VI	VII	VIII	IX	X	XI	XII
Дейност 3.5.1. Организация и управление	Община Търговище	7000																							
Дейност 3.5.2. Открити процедури за избор на изпълнители за извършване на СМР, доставка и монтаж на оборудване и обзавеждане на ЦДГ №9 "Приказка", ЖК „Запад" 2	Община Търговище	5000																							
Дейност 3.5.3. Извършване на СМР за основен ремонт и обновяване на ЦДГ №9 "Приказка", ЖК „Запад" 2, енергийно обследване, внедряване на мерки за енергийна ефективност, достъпна архитектурна среда, благоустрояване на двор, детски площадки	Изпълнител на СМР и Община Търговище	526748																							
Дейност 3.5.4. Доставка и монтаж на оборудване и обзавеждане	Изпълнител на оборудване и обзавеждане	124100																							
Дейност 3.5.5. Строителен надзор	Фирма за строителен надзор	10000																							
Дейност 3.5.6. Авторски надзор	Изпълнител на проектиране	5000																							

ДЗЗД « Търговище 2020»

СОФИЯ 1000, УЛ."АЛАБИН" 16-20, ТЕЛ: 02/980 03 08, ФАКС 02/980 0312

Този документ е създаден в рамките на проект BG161PO001/1.4-07/2010/030 „Изработване на интегриран план за градско възстановяване и развитие на град Търговище", който се осъществява с финансовата подкрепа на Оперативна програма Регионално развитие" 2007-2013 г., съфинансирана от Европейския съюз чрез Европейския фонд за регионално развитие. Цялата отговорност за съдържанието на публикацията се носи от Община Търговище и при никакви обстоятелства не може да се счита, че този документ отразява официалното становище на Европейския съюз и Управляващия орган."

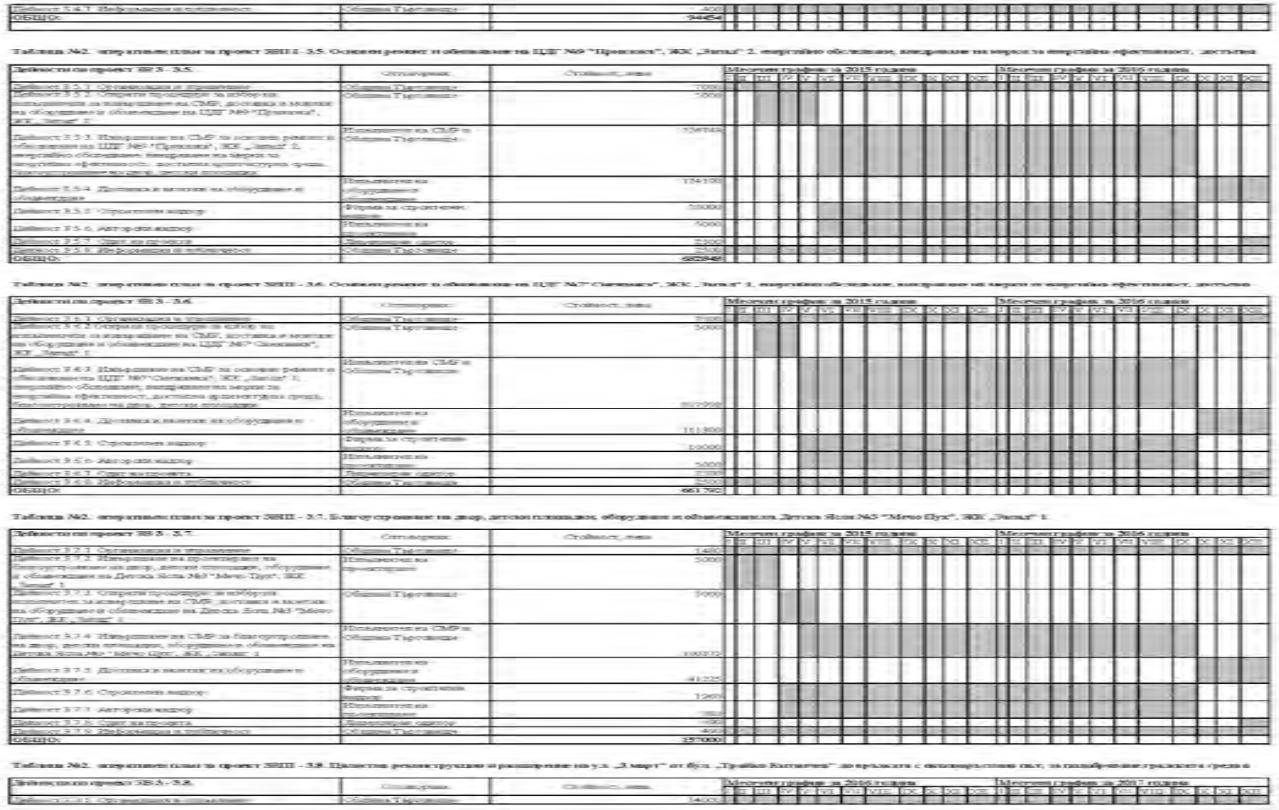

Този документ е създаден в рамките на проект BG161PO001/1.4-07/2010/030 „Изработване на интегриран план за градско възстановяване и развитие на град Търговище”, който се осъществява с финансовата подкрепа на Оперативна програма Регионално развитие” 2007-2013 г., съфинансирана от Европейския съюз чрез Европейския фонд за регионално развитие. Цялата отговорност за съдържанието на публикацията се носи от Община Търговище и при никакви обстоятелства не може да се счита, че този документ отразява официалното становище на Европейския съюз и Управляващия орган.”

Дейност 3.5.7. Одит на проекта	Лицензиран одитор	2500	
Дейност 3.5.8. Информация и публичност	Община Търговище	2500	
ОБЩО:		**682848**	

Таблица №2. оперативен план за проект ЗВПИ - 3.6. Основен ремонт и обновяване на ЦДГ №7"Снежанка", ЖК „Запад" 1, енергийно обследване, внедряване на мерки за енергийна ефективност, достъпна

Дейности по проект ЗВ 3 - 3.6.	Отговорник	Стойност, лева	**Месечен график за 2015 година**												**Месечен график за 2016 година**											
			I	II	III	IV	V	VI	VII	VIII	IX	X	XI	XII	I	II	III	IV	V	VI	VII	VIII	IX	X	XI	XII
Дейност 3.6.1. Организация и управление	Община Търговище	7500																								
Дейност 3.6.2.Открити процедури за избор на изпълнители за извършване на СМР, доставка и монтаж на оборудване и обзавеждане на ЦДГ №7"Снежанка", ЖК „Запад" 1	Община Търговище	5000																								
Дейност 3.6.3. Извършване на СМР за основен ремонт и обновяване на ЦДГ №7"Снежанка", ЖК „Запад" 1, енергийно обследване, внедряване на мерки за енергийна ефективност, достъпна архитектурна среда, благоустрояване на двор, детски площадки	Изпълнител на СМР и Община Търговище	517992																								
Дейност 3.6.4. Доставка и монтаж на оборудване и обзавеждане	Изпълнител на оборудване и обзавеждане	111300																								
Дейност 3.6.5. Строителен надзор	Фирма за строителен надзор	10000																								
Дейност 3.6.6. Авторски надзор	Изпълнител на проектиране	5000																								
Дейност 3.6.7. Одит на проекта	Лицензиран одитор	2500																								
Дейност 3.6.8. Информация и публичност	Община Търговище	2500																								
ОБЩО:		**661792**																								

Таблица №2. оперативен план за проект ЗВПИ – 3.7. Благоустрояване на двор, детски площадки, оборудване и обзавеждане на Детска Ясла №3 "Мечо Пух", ЖК „Запад" 1

Дейности по проект ЗВ 3 - 3.7.	Отговорник	Стойност, лева	**Месечен график за 2015 година**												**Месечен график за 2016 година**											
			I	II	III	IV	V	VI	VII	VIII	IX	X	XI	XII	I	II	III	IV	V	VI	VII	VIII	IX	X	XI	XII
Дейност 3.7.1. Организация и управление	Община Търговище	1480																								
Дейност 3.7.2. Извършване на проектиране на благоустрояване на двор, детски площадки, оборудване и обзавеждане на Детска Ясла №3 "Мечо Пух", ЖК „Запад" 1	Изпълнител на проектиране	5000																								
Дейност 3.7.3. Открити процедури за избор на изпълнител за извършване на СМР, доставка и монтаж на оборудване и обзавеждане на Детска Ясла №3 "Мечо Пух", ЖК „Запад" 1	Община Търговище	5000																								
Дейност 3.7.4. Извършване на СМР за благоустрояване на двор, детски площадки, оборудване и обзавеждане на Детска Ясла №3 "Мечо Пух", ЖК „Запад" 1	Изпълнител на СМР и Община Търговище	100375																								
Дейност 3.7.5. Доставка и монтаж на оборудване и обзавеждане	Изпълнител на оборудване и обзавеждане	41225																								
Дейност 3.7.6. Строителен надзор	Фирма за строителен надзор	1960																								
Дейност 3.7.7. Авторски надзор	Изпълнител на проектиране	980																								
Дейност 3.7.8. Одит на проекта	Лицензиран одитор	490																								
Дейност 3.7.9. Информация и публичност	Община Търговище	490																								
ОБЩО:		**157000**																								

Таблица №2. оперативен план за проект ЗВПИ - 3.8. Цялостна реконструкция и разширение на ул. „3 март" от бул. „Трайко Китанчев" до пръската с околовръстния път, за подобряване градската среда в

Този документ е създаден в рамките на проект BG161PO001/1.4-07/2010/030 „Изработване на интегриран план за градско възстановяване и развитие на град Търговище”, който се осъществява с финансовата подкрепа на Оперативна програма Регионално развитие” 2007-2013 г., съфинансирана от Европейския съюз чрез Европейския фонд за регионално развитие. Цялата отговорност за съдържанието на публикацията се носи от Община Търговище и при никакви обстоятелства не може да се счита, че този документ отразява официалното становище на Европейския съюз и Управляващия орган.”

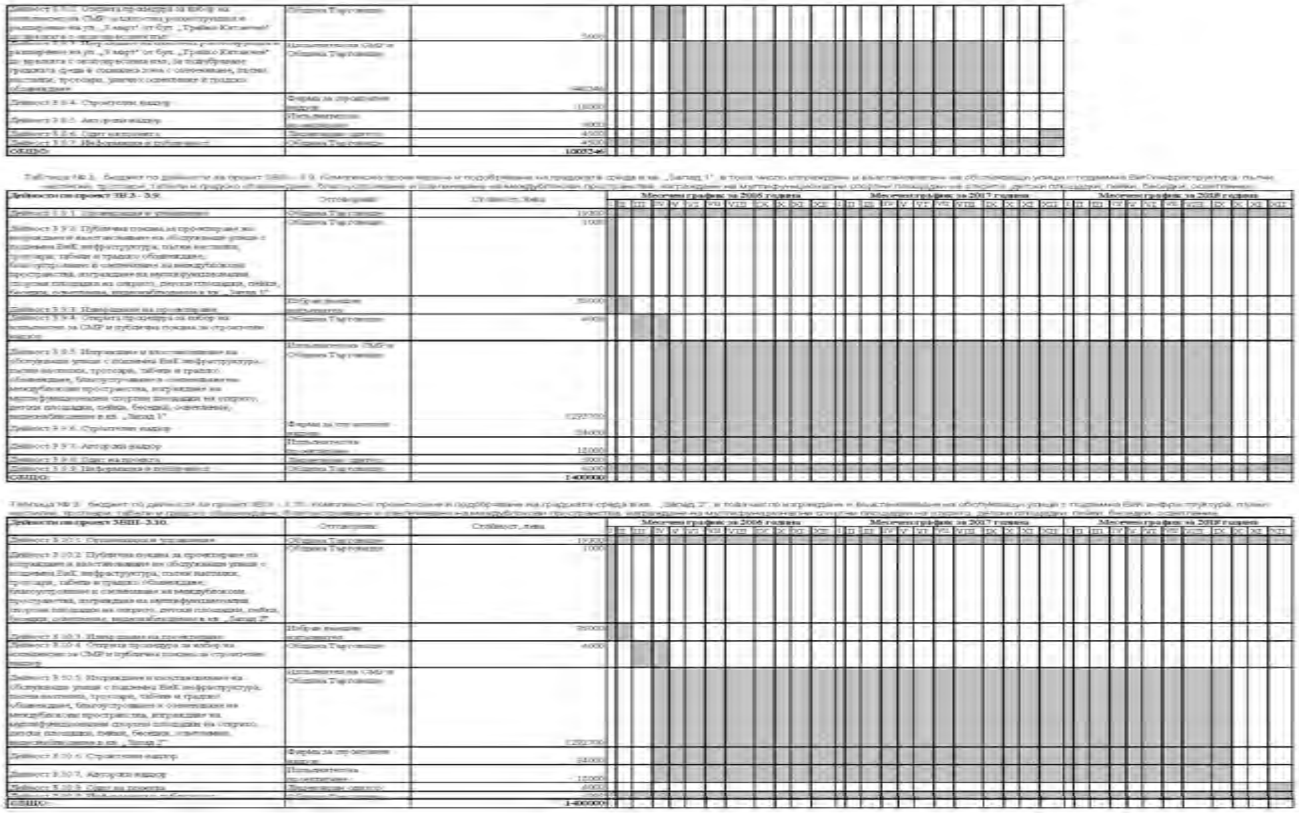

ДЗЗД « Търговище 2020»

СОФИЯ 1000, УЛ.“АЛАБИН“ 16-20, ТЕЛ: 02/980 03 08, ФАКС 02/980 0312

Този документ е създаден в рамките на проект BG161PO001/1.4-07/2010/030 „Изработване на интегриран план за градско възстановяване и развитие на град Търговище”, който се осъществява с финансовата подкрепа на Оперативна програма Регионално развитие” 2007-2013 г., съфинансирана от Европейския съюз чрез Европейския фонд за регионално развитие. Цялата отговорност за съдържанието на публикацията се носи от Община Търговище и при никакви обстоятелства не може да се счита, че този документ отразява официалното становище на Европейския съюз и Управляващия орган.”

Дейности по проект ЗВ 3 - 3.8.	Отговорник	Стойност, лева	Месечен график за 2016 година												Месечен график за 2017 година											
			I	II	III	IV	V	VI	VII	VIII	IX	X	XI	XII	I	II	III	IV	V	VI	VII	VIII	IX	X	XI	XII
Дейност 3.8.1. Организация и управление	Община Търговище	14000																								
Дейност 3.8.2. Открита процедура за избор на изпълнител на СМР за цялостна реконструкция и разширение на ул. „3 март" от бул. „Трайко Китанчев" до връзката с околовръстния път	Община Търговище	5000																								
Дейност 3.8.3. Изграждане на цялостна реконструкция и разширение на ул. „3 март" от бул. „Трайко Китанчев" до връзката с околовръстния път, за подобряване градската среда в социална зона с оозеленяване, пътни настилки, тротоари, улично осветление и градско обзавеждане	Изпълнител на СМР и Община Търговище	948246																								
Дейност 3.8.4. Строителен надзор	Фирма за строителен надзор	18000																								
Дейност 3.8.5. Авторски надзор	Изпълнител на проектиране	9000																								
Дейност 3.8.6. Одит на проекта	Лицензиран одитор	4500																								
Дейност 3.8.7. Информация и публичност	Община Търговище	4500																								
ОБЩО:		**1003246**																								

Таблица № 3. бюджет по дейности за проект ЗВІІІ - 3.9. Комплексно проектиране и подобряване на градската среда в кв. „Запад 1" , в това число изграждане и възстановяване на обслужващи улици с подземна ВиК инфраструктура, пътни настилки, тротоари, табели и градско обзавеждане, благоустрояване и озеленяване на междублокови пространства, изграждане на мултифункционални спортни площадки на открито, детски площадки, пейки, беседки, осветление.

Дейности по проект ЗВ 3 - 3.9.	Отговорник	Стойност, лева	Месечен график за 2016 година												Месечен график за 2017 година												Месечен график за 2018 година											
			I	II	III	IV	V	VI	VII	VIII	IX	X	XI	XII	I	II	III	IV	V	VI	VII	VIII	IX	X	XI	XII	I	II	III	IV	V	VI	VII	VIII	IX	X	XI	XII
Дейност 3.9.1. Организация и управление	Община Търговище	19300																																		
Дейност 3.9.2. Публична покана за проектиране на изграждане и възстановяване на обслужващи улици с подземна ВиК инфраструктура, пътни настилки, тротоари, табели и градско обзавеждане, благоустрояване и озеленяване на междублокови пространства, изграждане на мултифункционални спортни площадки на открито, детски площадки, пейки, беседки, осветление, видеонаблюдение в кв. „Запад 1"	Община Търговище	1000																																		
Дейност 3.9.3. Извършване на проектиране	Избран външен изпълнител	35000																																		
Дейност 3.9.4. Открита процедура за избор на изпълнител за СМР и публична покана за строителен надзор	Община Търговище	4000																																		
Дейност 3.9.5. Изграждане и възстановяване на обслужващи улици с подземна ВиК инфраструктура, пътни настилки, тротоари, табели и градско обзавеждане, благоустрояване и озеленяване на междублокови пространства, изграждане на мултифункционални спортни площадки на открито, детски площадки, пейки, беседки, осветление, видеонаблюдение в кв. „Запад 1"	Изпълнител на СМР и Община Търговище	1292700																																		
Дейност 3.9.6. Строителен надзор	Фирма за строителен надзор	24000																																		
Дейност 3.9.7. Авторски надзор	Изпълнител на проектиране	12000																																		
Дейност 3.9.8. Одит на проекта	Лицензиран одитор	6000																																		
Дейност 3.9.9. Информация и публичност	Община Търговище	6000																																		
ОБЩО:		**1400000**																																		

Таблица № 3. бюджет по дейности за проект ЗВІІІ - 3.10. Комплексно проектиране и подобряване на градската среда в кв. „Запад 2", в това число изграждане и възстановяване на обслужващи улици с подземна ВиК инфраструктура, пътни настилки, тротоари, табели и градско обзавеждане, благоустрояване и озеленяване на междублокови пространства, изграждане на мултифункционални спортни площадки на открито, детски площадки, пейки, беседки, осветление.

Този документ е създаден в рамките на проект BG161PO001/1.4-07/2010/030 „Изработване на интегриран план за градско възстановяване и развитие на град Търговище”, който се осъществява с финансовата подкрепа на Оперативна програма Регионално развитие” 2007-2013 г., съфинансирана от Европейския съюз чрез Европейския фонд за регионално развитие. Цялата отговорност за съдържанието на публикацията се носи от Община Търговище и при никакви обстоятелства не може да се счита, че този документ отразява официалното становище на Европейския съюз и Управляващия орган.”

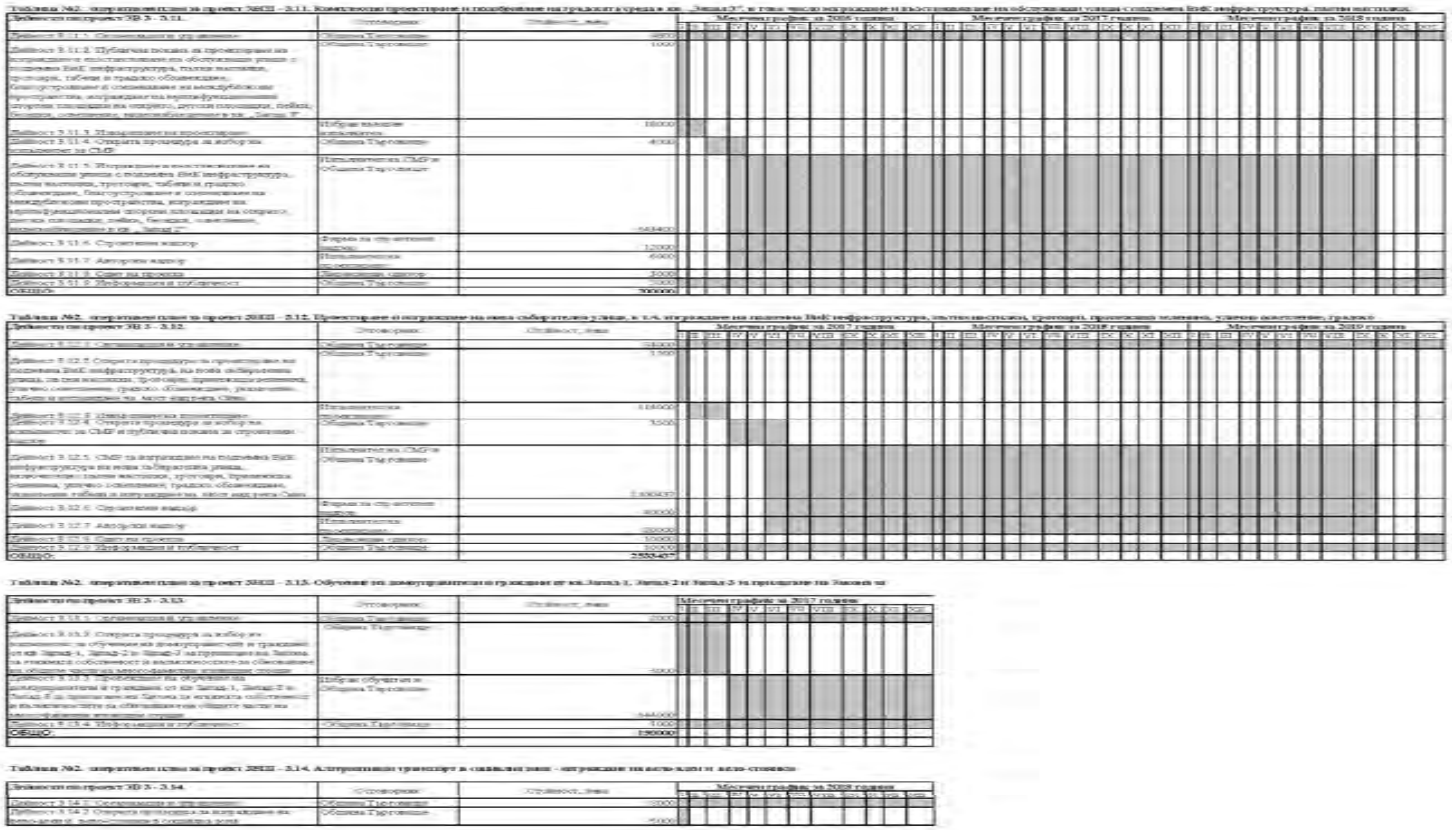

Този документ е създаден в рамките на проект BG161PO001/1.4-07/2010/030 „Изработване на интегриран план за градско възстановяване и развитие на град Търговище", който се осъществява с финансовата подкрепа на Оперативна програма Регионално развитие" 2007-2013 г., съфинансирана от Европейския съюз чрез Европейския фонд за регионално развитие. Цялата отговорност за съдържанието на публикацията се носи от Община Търговище и при никакви обстоятелства не може да се счита, че този документ отразява официалното становище на Европейския съюз и Управляващия орган."

Дейности по проект ЗВИП- 3.10.	Отговорник	Стойност, лева	Месечен график за 2016 година												Месечен график за 2017 година												Месечен график за 2018 година											
			I	II	III	IV	V	VI	VII	VIII	IX	X	XI	XII	I	II	III	IV	V	VI	VII	VIII	IX	X	XI	XII	I	II	III	IV	V	VI	VII	VIII	IX	X	XI	XII
Дейност 3.10.1. Организация и управление	Община Търговище	19500																																		
Дейност 3.10.2. Публична покана за проектиране на изграждане и възстановяване на обслужващи улици с подземна ВиК инфраструктура, пътни настилки, тротоари, табели и градско обзавеждане, благоустрояване и озеленяване на междублокови пространства, изграждане на мултифункционални спортни площадки на открито, детски площадки, пейки, беседки, осветление, видеонаблюдение в кв. „Запад 2"	Община Търговище	1000																																		
Дейност 3.10.3. Извършване на проектиране	Избран външен изпълнител	33000																																		
Дейност 3.10.4. Открита процедура за избор на изпълнител за СМР и публична покана за строителен надзор	Община Търговище	4000																																		
Дейност 3.10.5. Изграждане и възстановяване на обслужващи улици с подземна ВиК инфраструктура, пътни настилки, тротоари, табели и градско обзавеждане, благоустрояване и озеленяване на междублокови пространства, изграждане на мултифункционални спортни площадки на открито, детски площадки, пейки, беседки, осветление, видеонаблюдение в кв. „Запад 2"	Изпълнител на СМР и Община Търговище	1292700																																		
Дейност 3.10.6. Строителен надзор	Фирма за строителен надзор	24000																																		
Дейност 3.10.7. Авторски надзор	Изпълнител на проектиране	12000																																		
Дейност 3.10.8. Одит на проекта	Лицензиран одитор	6000																																		
Дейност 3.10.9. Информация и публичност	Община Търговище	9000																																		
ОБЩО:		**1400000**																																		

Таблица №2. оперативен план за проект ЗВИП – 3.11. Комплексно проектиране и подобряване на градската среда в кв. „Запад 2", в това число изграждане и възстановяване на обслужващи улици с подземна ВиК инфраструктура, пътни настилки,

Дейности по проект ЗВ 3 - 3.11.	Отговорник	Стойност, лева	Месечен график за 2016 година												Месечен график за 2017 година												Месечен график за 2018 година											
			I	II	III	IV	V	VI	VII	VIII	IX	X	XI	XII	I	II	III	IV	V	VI	VII	VIII	IX	X	XI	XII	I	II	III	IV	V	VI	VII	VIII	IX	X	XI	XII
Дейност 3.11.1. Организация и управление	Община Търговище	9600																																		
Дейност 3.11.2. Публична покана за проектиране на изграждане и възстановяване на обслужващи улици с подземна ВиК инфраструктура, пътни настилки, тротоари, табели и градско обзавеждане, благоустрояване и озеленяване на междублокови пространства, изграждане на мултифункционални спортни площадки на открито, детски площадки, пейки, беседки, осветление, видеонаблюдение в кв. „Запад 2"	Община Търговище	1000																																		
Дейност 3.11.3. Извършване на проектиране	Избран външен изпълнител	18000																																		
Дейност 3.11.4. Открита процедура за избор на изпълнител за СМР	Община Търговище	4000																																		
Дейност 3.11.5. Изграждане и възстановяване на обслужващи улици с подземна ВиК инфраструктура, пътни настилки, тротоари, табели и градско обзавеждане, благоустрояване и озеленяване на междублокови пространства, изграждане на мултифункционални спортни площадки на открито, детски площадки, пейки, беседки, осветление, видеонаблюдение в кв. „Запад 2"	Изпълнител на СМР и Община Търговище	643400																																		

ДЗЗД « Търговище 2020»

СОФИЯ 1000, УЛ."АЛАБИН" 16-20, ТЕЛ: 02/980 03 08, ФАКС 02/980 0312

Този документ е създаден в рамките на проект BG161PO001/1.4-07/2010/030 „Изработване на интегриран план за градско възстановяване и развитие на град Търговище", който се осъществява с финансовата подкрепа на Оперативна програма Регионално развитие" 2007-2013 г., съфинансирана от Европейския съюз чрез Европейския фонд за регионално развитие. Цялата отговорност за съдържанието на публикацията се носи от Община Търговище и при никакви обстоятелства не може да се счита, че този документ отразява официалното становище на Европейския съюз и Управляващия орган."



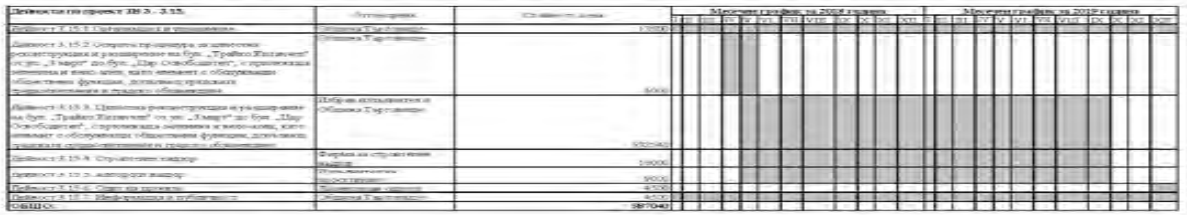

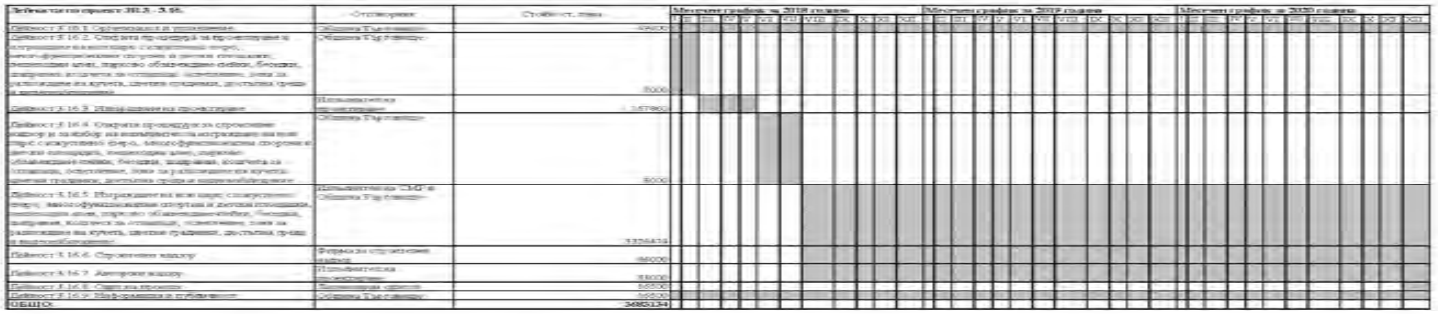

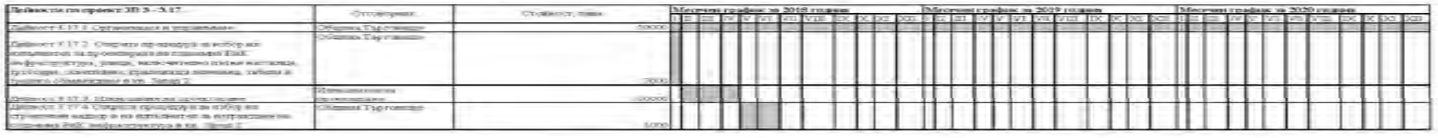

ДЗЗД « Търговище 2020»

СОФИЯ 1000, УЛ.“АЛАБИН“ 16-20, ТЕЛ: 02/980 03 08, ФАКС 02/980 0312

Този документ е създаден в рамките на проект BG161PO001/1.4-07/2010/030 „Изработване на интегриран план за градско възстановяване и развитие на град Търговище”, който се осъществява с финансовата подкрепа на Оперативна програма Регионално развитие” 2007-2013 г., съфинансирана от Европейския съюз чрез Европейския фонд за регионално развитие. Цялата отговорност за съдържанието на публикацията се носи от Община Търговище и при никакви обстоятелства не може да се счита, че този документ отразява официалното становище на Европейския съюз и Управляващия орган.”

| | | |

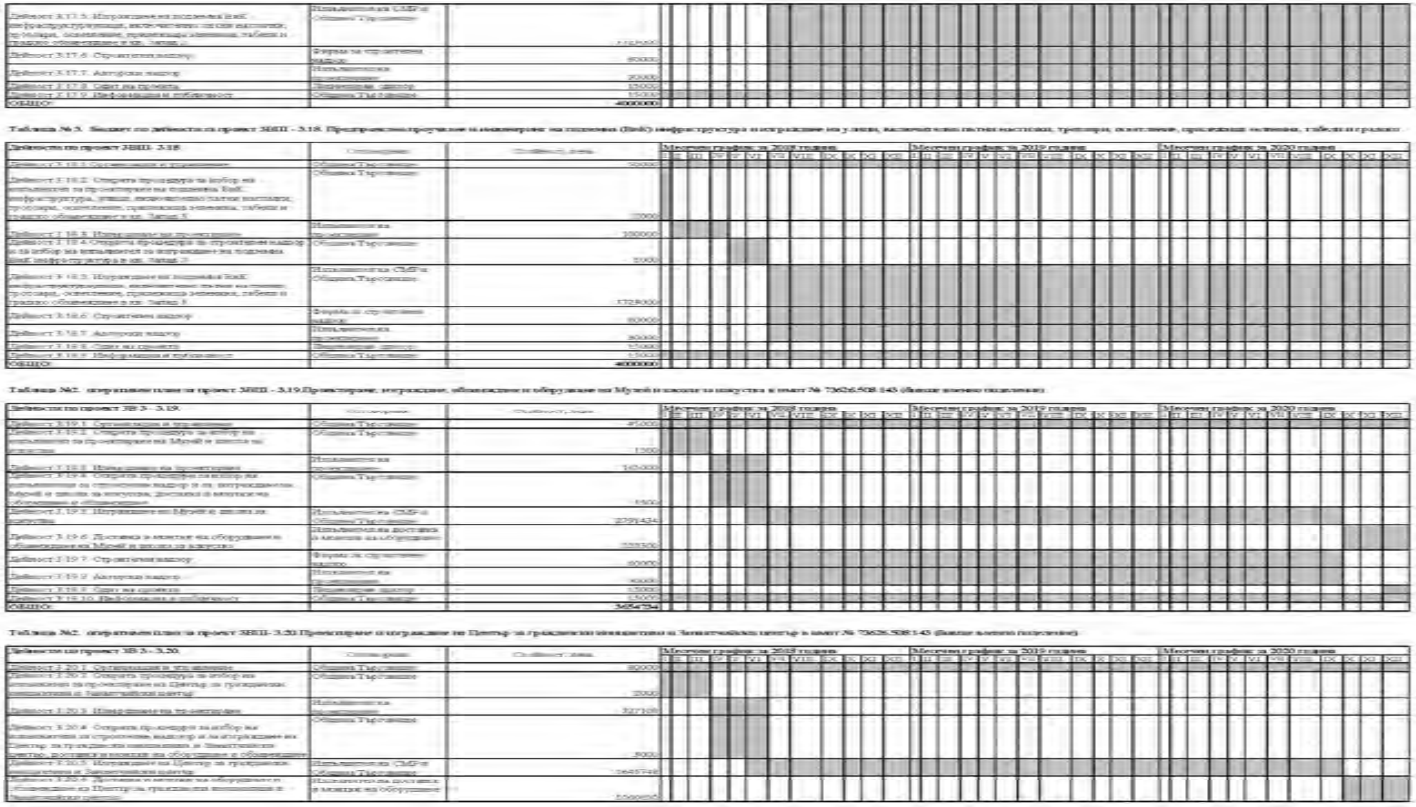

Този документ е създаден в рамките на проект BG161PO001/1.4-07/2010/030 „Изработване на интегриран план за градско възстановяване и развитие на град Търговище", който се осъществява с финансовата подкрепа на Оперативна програма Регионално развитие" 2007-2013 г., съфинансирана от Европейския съюз чрез Европейския фонд за регионално развитие. Цялата отговорност за съдържанието на публикацията се носи от Община Търговище и при никакви обстоятелства не може да се счита, че този документ отразява официалното становище на Европейския съюз и Управляващия орган."

Дейности по проект ЗВ 3 - 3.14.	Отговорник	Стойност, лева	Месечен график за 2018 година											
			I	II	III	IV	V	VI	VII	VIII	IX	X	XI	XII
Дейност 3.14.1. Организация и управление	Община Търговище	8000												
Дейност 3.14.2.Открита процедура за изграждане на вело-алеи и вело-стоянки в социална зона	Община Търговище	5000												
Дейност 3.14.3. Изграждане на вело-алеи и вело-стоянки в социална зона	Избран изпълнител и Община Търговище	535915												
Дейност 3.14.4. Строителен надзор	Фирма за строителен надзор	8000												
Дейност 3.14.5. Авторски надзор	Изпълнител на проектиране	4000												
Дейност 3.14.6. Одит на проекта	Лицензиран одитор	2000												
Дейност 3.14.7. Информация и публичност	Община Търговище	2000												
ОБЩО:		**564915**												

Таблица №2. оперативен план за проект ЗВШ - 3.15. Цялостна реконструкция и разширение на бул. „Трайко Китанчев" от ул. „3 март" до бул. „Цар Освободител", с прилежаща зеленина и вело-алеи, като

Дейности по проект ЗВ 3 - 3.15.	Отговорник	Стойност, лева	Месечен график за 2018 година												Месечен график за 2019 година											
			I	II	III	IV	V	VI	VII	VIII	IX	X	XI	XII	I	II	III	IV	V	VI	VII	VIII	IX	X	XI	XII
Дейност 3.15.1.Организация и управление	Община Търговище	13500																								
Дейност 3.15.2.Открита процедура за цялостна реконструкция и разширение на бул. „Трайко Китанчев" от ул. „3 март" до бул. „Цар Освободител", с прилежаща зеленина и вело-алеи, като елемент с обслужващи обществени функции, допълващ градската средаосветление и градско обзавеждане	Община Търговище	5000																								
Дейност 3.15.3. Цялостна реконструкция и разширение на бул. „Трайко Китанчев" от ул. „3 март" до бул. „Цар Освободител", с прилежаща зеленина и вело-алеи, като елемент с обслужващи обществени функции, допълващ градската средаосветление и градско обзавеждане	Избран изпълнител и Община Търговище	932540																								
Дейност 3.15.4. Строителен надзор	Фирма за строителен надзор	18000																								
Дейност 3.15.5. Авторски надзор	Изпълнител на проектиране	9000																								
Дейност 3.15.6. Одит на проекта	Лицензиран одитор	4500																								
Дейност 3.15.7. Информация и публичност	Община Търговище	4500																								
ОБЩО:		**987040**																								

Таблица №2. оперативен план за проект ЗВШ - 3.16. Зелена градска среда - проектиране и изграждане на нов парк с изкуствено езеро, многофункционални спортни и детски площадки, пешеходни алеи, парково обзавеждане-пейки, беседки, шадраван.

Дейности по проект ЗВ 3 - 3.16.	Отговорник	Стойност, лева	Месечен график за 2018 година												Месечен график за 2019 година												Месечен график за 2020 година											
			I	II	III	IV	V	VI	VII	VIII	IX	X	XI	XII	I	II	III	IV	V	VI	VII	VIII	IX	X	XI	XII	I	II	III	IV	V	VI	VII	VIII	IX	X	XI	XII
Дейност 3.16.1.Организация и управление	Община Търговище	49800																																				
Дейност 3.16.2. Открита процедура за проектиране и изграждане на нов парк с изкуствено езеро, многофункционални спортни и детски площадки, пешеходни алеи, парково обзавеждане-пейки, беседки, шадраван, копчета за отпадъци, осветление, зона за разхождане на кучета, цветни градинки, достъпна среда и видеонаблюдение	Община Търговище	2000																																				
Дейност 3.16.3. Извършване на проектиране	Изпълнител на проектиране	167860																																				

ДЗЗД « Търговище 2020»

СОФИЯ 1000, УЛ."АЛАБИН" 16-20, ТЕЛ: 02/980 03 08, ФАКС 02/980 0312

Този документ е създаден в рамките на проект BG161PO001/1.4-07/2010/030 „Изработване на интегриран план за градско възстановяване и развитие на град Търговище", който се осъществява с финансовата подкрепа на Оперативна програма Регионално развитие" 2007-2013 г., съфинансирана от Европейския съюз чрез Европейския фонд за регионално развитие. Цялата отговорност за съдържанието на публикацията се носи от Община Търговище и при никакви обстоятелства не може да се счита, че този документ отразява официалното становище на Европейския съюз и Управляващия орган."

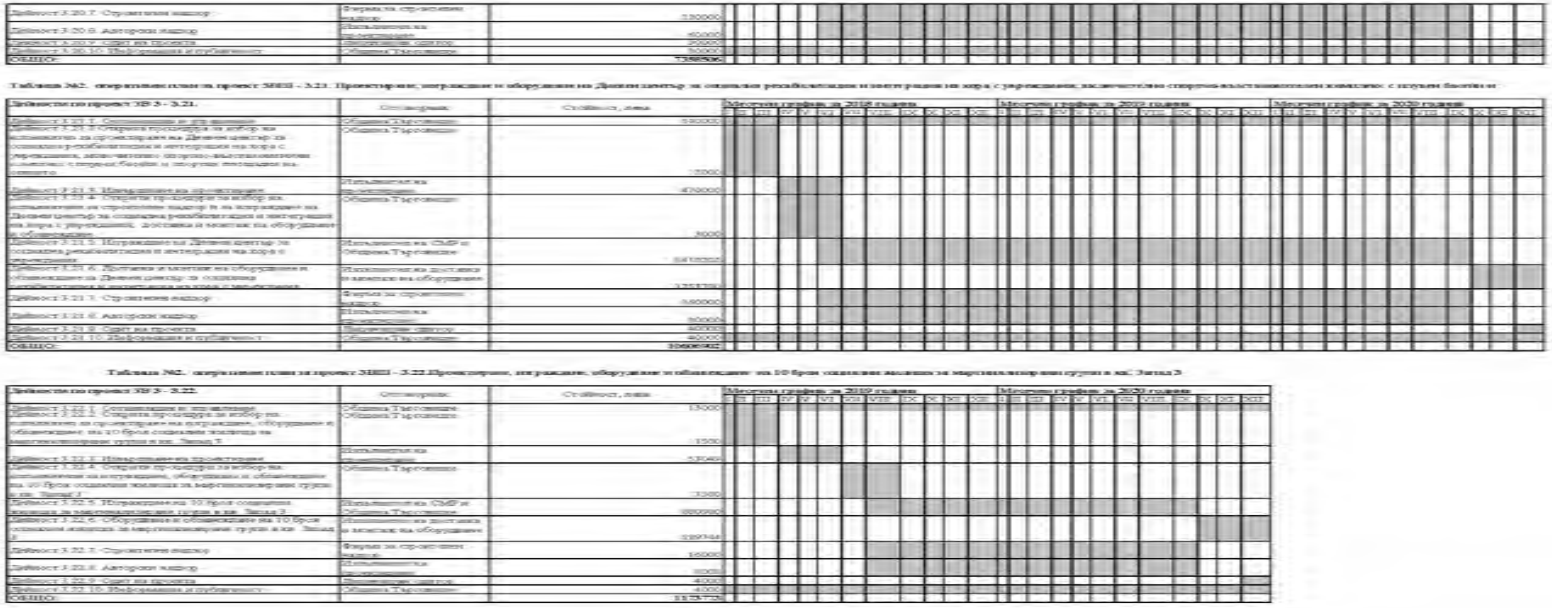

Този документ е създаден в рамките на проект BG161PO001/1.4-07/2010/030 „Изработване на интегриран план за градско възстановяване и развитие на град Търговище”, който се осъществява с финансовата подкрепа на Оперативна програма Регионално развитие” 2007-2013 г., съфинансирана от Европейския съюз чрез Европейския фонд за регионално развитие. Цялата отговорност за съдържанието на публикацията се носи от Община Търговище и при никакви обстоятелства не може да се счита, че този документ отразява официалното становище на Европейския съюз и Управляващия орган.”

| | | |

Дейност 3.18.2. Открита процедура за избор на изпълнител за проектиране на подземна ВиК инфраструктура, улици, включително пътни настилки, тротоари, осветление, прилежаща зеленина, табели и градско обзавеждане в кв. Запад 3	Община Търговище	2000	
Дейност 3.18.3. Извършване на проектиране	Изпълнител на проектиране	100000	
Дейност 3.18.4 Открити процедури за строителен надзор и за избор на изпълнител за изграждане на подземна ВиК инфраструктура в кв. Запад 3	Община Търговище	5000	
Дейност 3.18.5. Изграждане на подземна ВиК инфраструктураулици, включително пътни настилки, тротоари, осветление, прилежаща зеленина, табели и градско обзавеждане в кв. Запад 3	Изпълнител на СМР и Община Търговище	3723000	
Дейност 3.18.6. Строителен надзор	Фирма за строителен надзор	60000	
Дейност 3.18.7. Авторски надзор	Изпълнител на проектиране	30000	
Дейност 3.18.8. Одит на проекта	Лицензиран одитор	15000	
Дейност 3.18.9. Информация и публичност	Община Търговище	15000	
ОБЩО:		**4000000**	

Таблица №2. оперативен план за проект ЗВИ - 3.19.Проектиране, изграждане, обзавеждане и оборудване на Музей и школа за изкуства в имот № 73626.508.143 (бивше военно поделение)

Дейности по проект ЗВ 3 - 3.19.	Отговорник	Стойност, лева	**Месечен график за 2018 година**												**Месечен график за 2019 година**												**Месечен график за 2020 година**											
			I	II	III	IV	V	VI	VII	VIII	IX	X	XI	XII	I	II	III	IV	V	VI	VII	VIII	IX	X	XI	XII	I	II	III	IV	V	VI	VII	VIII	IX	X	XI	XII
Дейност 3.19.1. Организиция и управление	Община Търговище	45000																																				
Дейност 3.19.2. Открита процедура за избор на изпълнител за проектиране на Музей и школа за изкуства	Община Търговище	1500																																				
Дейност 3.19.3. Извършване на проектиране	Изпълнител на проектиране	165800																																				
Дейност 3.19.4. Открити процедури за избор на изпълнители за строителен надзор и за изграждане на Музей и школа за изкуства, доставка и монтаж на оборудване и обзавеждане	Община Търговище	3500																																				
Дейност 3.19.5. Изграждане на Музей и школа за изкуства	Изпълнител на СМР и Община Търговище	2791434																																				
Дейност 3.19.6. Доставка и монтаж на оборудване и обзавеждане на Музей и школа за изкуства	Изпълнител на доставка и монтаж на оборудване	528300																																				
Дейност 3.19.7. Строителен надзор	Фирма за строителен надзор	60000																																				
Дейност 3.19.8. Авторски надзор	Изпълнител на проектиране	30000																																				
Дейност 3.19.9. Одит на проекта	Лицензиран одитор	15000																																				
Дейност 3.19.10. Информация и публичност	Община Търговище	15000																																				
ОБЩО:		**3654734**																																				

Таблица №2. оперативен план за проект ЗВИ- 3.20.Проектиране и изграждане на Център за граждански инициативи и Занаятчийски център в имот № 73626.508.143 (бивше военно поделение)

Дейности по проект ЗВ 3 - 3.20.	Отговорник	Стойност, лева	**Месечен график за 2018 година**												**Месечен график за 2019 година**												**Месечен график за 2020 година**											
			I	II	III	IV	V	VI	VII	VIII	IX	X	XI	XII	I	II	III	IV	V	VI	VII	VIII	IX	X	XI	XII	I	II	III	IV	V	VI	VII	VIII	IX	X	XI	XII
Дейност 3.20.1. Организиция и управление	Община Търговище	80000																																				

ДЗЗД « Търговище 2020»

СОФИЯ 1000, УЛ.“АЛАБИН“ 16-20, ТЕЛ: 02/980 03 08, ФАКС 02/980 0312

Този документ е създаден в рамките на проект BG161PO001/1.4-07/2010/030 „Изработване на интегриран план за градско възстановяване и развитие на град Търговище”, който се осъществява с финансовата подкрепа на Оперативна програма Регионално развитие” 2007-2013 г., съфинансирана от Европейския съюз чрез Европейския фонд за регионално развитие. Цялата отговорност за съдържанието на публикацията се носи от Община Търговище и при никакви обстоятелства не може да се счита, че този документ отразява официалното становище на Европейския съюз и Управляващия орган.”

Дейност 3.20.2. Открита процедура за избор на изпълнител за проектиране на Център за граждански инициативи и Занаятчийски център	Община Търговище	2000	
Дейност 3.20.3. Извършване на проектиране	Изпълнител на проектиране	327108	
Дейност 3.20.4. Открити процедури за избор на изпълнители за строителен надзор и за изграждане на Център за граждански инициативи и Занаятчийски център, доставка и монтаж на оборудване и обзавеждане	Община Търговище	3000	
Дейност 3.20.5. Изграждане на Център за граждански инициативи и Занаятчийски център	Изпълнител на СМР и Община Търговище	5645748	
Дейност 3.20.6. Доставка и монтаж на оборудване и обзавеждане на Център за граждански инициативи и Занаятчийски център	Изпълнител на доставка и монтаж на оборудване	1060650	
Дейност 3.20.7. Строителен надзор	Фирма за строителен надзор	120000	
Дейност 3.20.8. Авторски надзор	Изпълнител на проектиране	60000	
Дейност 3.20.9. Одит на проекта	Лицензиран одитор	30000	
Дейност 3.20.10. Информация и публичност	Община Търговище	30000	
ОБЩО:		**7358506**	

Таблица №2. оперативен план за проект ЗВПП - 3.21. Проектиране, изграждане и оборудване на Дневен център за социална рехабилитация и интеграция на хора с увреждания, включително спортно-възстановителен комплекс с плувен басейн и спортни

Дейности по проект ЗВ 3 - 3.21.	Отговорник	Стойност, лева	**Месечен график за 2018 година**												**Месечен график за 2019 година**												**Месечен график за 2020 година**											
			I	II	III	IV	V	VI	VII	VIII	IX	X	XI	XII	I	II	III	IV	V	VI	VII	VIII	IX	X	XI	XII	I	II	III	IV	V	VI	VII	VIII	IX	X	XI	XII
Дейност 3.21.1. Организация и управление	Община Търговище	140000																																			
Дейност 3.21.2.Открита процедура за избор на изпълнител за проектиране на Дневен център за социална рехабилитация и интеграция на хора с увреждания, включително спортно-възстановителен комплекс с плувен басейн и спортни площадки на открито	Община Търговище	2000																																			
Дейност 3.21.3. Извършване на проектиране	Изпълнител на проектиране	470000																																			
Дейност 3.21.4. Открити процедури за избор на изпълнители за строителен надзор и за изграждане на Дневен център за социална рехабилитация и интеграция на хора с увреждания, доставка и монтаж на оборудване и обзавеждане	Община Търговище	3000																																			
Дейност 3.21.5. Изграждане на Дневен център за социална рехабилитация и интеграция на хора с увреждания	Изпълнител на СМР и Община Търговище	8418202																																			
Дейност 3.21.6. Доставка и монтаж на оборудване и обзавеждане за Дневен център за социална рехабилитация и интеграция на хора с увреждания	Изпълнител на доставка и монтаж на оборудване	1253700																																			
Дейност 3.21.7. Строителен надзор	Фирма за строителен надзор	160000																																			
Дейност 3.21.8. Авторски надзор	Изпълнител на проектиране	80000																																			
Дейност 3.21.9. Одит на проекта	Лицензиран одитор	40000																																			
Дейност 3.21.10. Информация и публичност	Община Търговище	40000																																			
ОБЩО:		**10606902**																																			

Таблица №2. оперативен план за проект ЗВПП – 3.22.Проектиране, изграждане, оборудване и обзавеждане на 10 броя социални жилища за маргинализирани групи в кв. Запад 3

Дейности по проект ЗВ 3 - 3.22.	Отговорник	Стойност, лева	**Месечен график за 2019 година**												**Месечен график за 2020 година**											
			I	II	III	IV	V	VI	VII	VIII	IX	X	XI	XII	I	II	III	IV	V	VI	VII	VIII	IX	X	XI	XII
Дейност 3.22.1. Организация и управление	Община Търговище	13000																								

ДЗЗД « Търговище 2020»

СОФИЯ 1000, УЛ."АЛАБИН" 16-20, ТЕЛ: 02/980 03 08, ФАКС 02/980 0312

Този документ е създаден в рамките на проект BG161PO001/1.4-07/2010/030 „Изработване на интегриран план за градско възстановяване и развитие на град Търговище", който се осъществява с финансовата подкрепа на Оперативна програма Регионално развитие" 2007-2013 г., съфинансирана от Европейския съюз чрез Европейския фонд за регионално развитие. Цялата отговорност за съдържанието на публикацията се носи от Община Търговище и при никакви обстоятелства не може да се счита, че този документ отразява официалното становище на Европейския съюз и Управляващия орган."

Дейност 3.22.2. Открита процедура за избор на изпълнител за проектиране на изграждане, оборудване и обзавеждане на 10 броя социални жилища за маргинализирани групи в кв. Запад 3	Община Търговище	1500	
Дейност 3.22.3. Извършване на проектиране	Изпълнител на проектиране	53049	
Дейност 3.22.4. Открити процедури за избор на изпълнители за изграждане, оборудване и обзавеждане на 10 броя социални жилища за маргинализирани групи в кв. Запад 3	Община Търговище	3500	
Дейност 3.22.5. Изграждане на 10 броя социални жилища за маргинализирани групи в кв. Запад 3	Изпълнител на СМР и Община Търговище	880980	
Дейност 3.22.6. Оборудване и обзавеждане на 10 броя социални жилища за маргинализирани групи в кв. Запад 3	Изпълнител на доставка и монтаж на оборудване	189744	
Дейност 3.22.7. Строителен надзор	Фирма за строителен надзор	16000	
Дейност 3.22.8. Авторски надзор	Изпълнител на проектиране	8000	
Дейност 3.22.9. Одит на проекта	Лицензиран одитор	4000	
Дейност 3.22.10. Информация и публичност	Община Търговище	4000	
ОБЩО:		**1173773**	

Този документ е създаден в рамките на проект BG161PO001/1.4-07/2010/030 „Изработване на интегриран план за градско възстановяване и развитие на град Търговище", който се осъществява с финансовата подкрепа на Оперативна програма Регионално развитие" 2007-2013 г., съфинансирана от Европейския съюз чрез Европейския фонд за регионално развитие. Цялата отговорност за съдържанието на публикацията се носи от Община Търговище и при никакви обстоятелства не може да се счита, че този документ отразява официалното становище на Европейския съюз и Управляващия орган."

4.2 Бюджет по дейности

Таблица № 3. Бюджет по дейности за проект ЗВІ - 1.1. Изграждане на Приют за бездомни животни

Дейности по проект ЗВІ-1.1.	Ликвидация	Съфинанс. лица	Тримесечни разчети за 2014 г.				Тримесечни разчети за 2015 г.				Годишни разчети	
			I	II	III	IV	I	II	III	IV	2014 г.	2015 г.
Дейност 1.1.1 Организация и управление		9100	1147,5	1147,5	1147,5	1147,5	1147,5	1147,5	1147,5	1147,5	4590	4590
Дейност 1.1.2 Открита процедура за избор на изпълнителя в СМР		4400	4400								4400	
Дейност 1.1.3 Изграждане и въвеждане в експлоатация на приют за бездомни животни		612000		87428,57	87428,57	87428,57	87428,57	87428,57	87428,57	87428,58	262285,71	349714,29
Дейност 1.1.4 Строителен надзор		12200		1742,85	1742,85	1742,86	1742,86	1742,86	1742,86	1742,86	5228,56	6971,44
Дейност 1.1.5 Авторски надзор		6150		871,43	871,43	871,43	871,43	871,43	871,43	871,43	2614,29	3485,72
Дейност 1.1.6 Одит на проекта		3000								3000		3000
Дейност 1.1.7 Информация и публичност		3000	382,5	382,5	382,5	382,5	382,5	382,5	382,5	382,5	1530	1530
ОБЩО:		650000	5930	91572,84	91572,85	91572,86	91572,86	91572,86	91572,86	94432,87	285848,57	369351,43

Таблица № 3. Бюджет по дейности за проект ЗВІ - 1.2. Проектиране и изграждане на две площадки за сепариращи инсталации за битови отпадъци и за компостиращи инсталации за зелени (растителни) и биоразградими отпадъци от домакинствата в 2 площадки за строителни и едрогабаритни отпадъци.

Дейности по проект ЗВІ-1.2.	Ликвидация	Съфинанс. лица	Тримесечни разчети за 2014 г.				Тримесечни разчети за 2015 г.				Тримесечни разчети за 2016 г.				Годишни разчети		
			I	II	III	IV	I	II	III	IV	I	II	III	IV	2014 г.	2015 г.	2016 г.
Дейност 1.2.1 Организация и управление		10000	4166,66	4166,66	4166,66	4166,66	4166,67	4166,67	4166,67	4166,67	4166,67	4166,67	4166,67	4166,67	16666,64	16666,68	16666,68
Дейност 1.2.2 Открита процедура за проектиране на две площадки за сепариращи инсталации за битови отпадъци и за компостиращи инсталации за зелени (растителни) и биоразградими отпадъци от домакинствата в 2 площадки за строителни и едрогабаритни отпадъци		2000	2000												2000		
Дейност 1.2.3 Изпълнение на проектиране		150000		90000	60000										150000		
Дейност 1.2.4 Открита процедура за избор на изпълнителя в СМР, строителен надзор, доставка и монтаж на специализирано оборудване и обзавеждане		3000			3000										3000		
Дейност 1.2.5 Изграждане на две площадки за сепариращи инсталации за битови отпадъци и за компостиращи инсталации за зелени (растителни) и биоразградими отпадъци от домакинствата в 2 площадки за строителни и едрогабаритни отпадъци		400000			400000	400000	400000	400000	400000	400000	400000	400000	400000	400000	800000	1600000	1600000
Дейност 1.2.6 Доставка и монтаж на специализирано оборудване и обзавеждане и въвеждане в експлоатация на две площадки за сепариращи инсталации за битови отпадъци и за компостиращи инсталации за зелени (растителни) и биоразградими отпадъци от домакинствата в 2 площадки за строителни и едрогабаритни отпадъци		5000000									1250000	1250000	1250000	1250000			5000000
Дейност 1.2.7 Строителен надзор		60000			3000	3000	3000	3000	3000	3000	3000	3000	3000	3000	16000	32000	32000
Дейност 1.2.8 Авторски надзор		35000			1500	1500	1500	1500	1500	1500	1500	1500	1500	1500	7000	14000	14000
Дейност 1.2.9 Одит на проекта		20000												20000			20000
Дейност 1.2.10 Информация и публичност		15000	833,33	833,33	833,33	833,33	833,33	833,33	833,33	833,33	833,34	833,34	833,34	833,34	3333,32	3333,32	3333,34
ОБЩО:		5780000	6999,99	86999,99	259499,99	416499,99	416500	416500	416500	416500	1666500,01	1666500,01	1666500,01	1666500,01	1027999,98	1666500	6666000,04

Този документ е създаден в рамките на проект BG161PO001/1.4-07/2010/030 „Изработване на интегриран план за градско възстановяване и развитие на град Търговище”, който се осъществява с финансовата подкрепа на Оперативна програма Регионално развитие” 2007-2013 г., съфинансирана от Европейския съюз чрез Европейския фонд за регионално развитие. Цялата отговорност за съдържанието на публикацията се носи от Община Търговище и при никакви обстоятелства не може да се счита, че този документ отразява официалното становище на Европейския съюз и Управляващия орган.”

Таблица № 3. бюджет по дейности за проект ЗВІ - 1.3. Изграждане на нова Врана и пораждане на мост над реката за достъп до ПСОВ - Търговище

Дейности по проект ЗВІ-1.3.	Ремонтирана	Стойност лева	Тримесечни разчети за 2016 г.				Тримесечни разчети за 2017 г.				Годишни разчети	
			I	II	III	IV	I	II	III	IV	2016 г.	2017 г.
Дейност 1.3.1. Организация и управление		**53700**	6712,5	6712,5	6712,5	6712,5	6712,5	6712,5	6712,5	6712,5	26850	26850
Дейност 1.3.2. Проектиране и изграждане на подпорни стени на р. Врана (урегулиране на реката) в производствена зона от ул. „Гъльбец" до ПСОВ – кв. 23 по плана на промишлена зона.		**3751155**										
Дейност 1.3.2.1. Открита процедура за проектиране на подпорни стени на р. Врана (урегулиране на реката) в производствена зона от ул. „Гъльбец" до ПСОВ – кв. 23 по плана на промишлена зона.		1000	1000								1000	
Дейност 1.3.2.2. Изготовяване на проектиране		141346		80973	60673						141346	
Дейност 1.3.2.3. Открити процедури за избор на изпълнители на СМР и строителен надзор		4000			4000						4000	
Дейност 1.3.2.4. Изграждане на подпорни стени на р. Врана (урегулиране на реката) в производствена зона от ул. „Гъльбец" до ПСОВ – кв. 23 по плана на промишлена зона		3584809			896202,25	896202,25	896202,25	896202,25			1792404,5	1792404,5
Дейност 1.3.3. Изграждане на предвидения в ПУП на промишлена зона – мост на р. Врана, свързващ кв. 23 с южна част на зоната и осигуряващ достъп до ПСОВ.		**175687**					43921,75	43921,75	43921,75	43921,75		175687
Дейност 1.3.4. Строителен надзор		**71600**			11933,33	11933,33	11933,33	11933,33	11933,34	11933,34	23866,66	47733,34
Дейност 1.3.5. Авторски надзор		**35800**			5966,66	5966,66	5966,67	5966,67	5966,67	5966,67	11933,32	23866,68
Дейност 1.3.6. Одит на проекта		**17900**								17900		17900
Дейност 1.3.7. Информация и публичност		**17900**								17900		17900
ОБЩО:		**4123742**	**7712,5**	**87385,5**	**1005487,74**	**920814,74**	**964736,5**	**964736,5**	**68534,26**	**104334,26**	**2021400,48**	**2102341,52**

Таблица № 3. бюджет по дейности за проект ЗВІ – 1.4. Изграждане на обслужваща улица с подземна ВиК инфраструктура, пътни настилки, прилежаща зеленина, улично осветление и информационни табели.

Дейности по проект ЗВІ-1.4.	Ремонтирана	Стойност лева	Тримесечни разчети за 2016 г.				Тримесечни разчети за 2017 г.				Годишни разчети	
			I	II	III	IV	I	II	III	IV	2016 г.	2017 г.
Дейност 1.4.1. Организация и управление		8000	1000	1000	1000	1000	1000	1000	1000	1000	4000	4000
Дейност 1.4.2. Открита процедура за избор на изпълнители на СМР		4000	4000								4000	
Дейност 1.4.3. Изграждане на подземна ВиК инфраструктура		179384		44846	44846	44846	44846				134538	44846
Дейност 1.4.4. Изграждане на обслужваща улица, пътни настилки, прилежаща зеленина, улично осветление		354789						118263	118263	118263		354789
Дейност 1.4.5. Строителен надзор		8000		1143	1143	1143	1143	1143	1143	1143	3429	4571
Дейност 1.4.6. Авторски надзор		4000		571	571	571	571	571	571	571	1714	2286
Дейност 1.4.7. Одит на проекта		2000								2000		2000
Дейност 1.4.8. Информация и публичност		2000	250	250	250	250	250	250	250	250	1000	1000
ОБЩО:		**563173**	**5250**	**47810**	**47810**	**47810**	**47810**	**121227**	**121227**	**123250**	**148881**	**415492**

ДЗЗД « Търговище 2020»

СОФИЯ 1000, УЛ."АЛАБИН" 16-20, ТЕЛ: 02/980 03 08, ФАКС 02/980 0312

Този документ е създаден в рамките на проект BG161PO001/1.4-07/2010/030 „Изработване на интегриран план за градско възстановяване и развитие на град Търговище", който се осъществява с финансовата подкрепа на Оперативна програма Регионално развитие" 2007-2013 г., съфинансирана от Европейския съюз чрез Европейския фонд за регионално развитие. Цялата отговорност за съдържанието на публикацията се носи от Община Търговище и при никакви обстоятелства не може да се счита, че този документ отразява официалното становище на Европейския съюз и Управляващия орган."

Таблица № 3. Бюджет по дейности за проект ЗВИ - 1.5. Оозтурдване на търкуване и стажуване в предприятията от промишлена зона - Търговище

Дейности по проект ЗВИ-1.5.	Реализатор	Стойност лева	Тримесечни разчети за 2017 г.				Тримесечни разчети за 2018 г.				Годишни разчети	
			I	II	III	IV	I	II	III	IV	2017 г.	2018 г.
Дейност 1.5.1. Организация и управление		4500	562,5	562,5	562,5	562,5	562,5	562,5	562,5	562,5	2250	2250
Дейност 1.5.2. Реализиране на дейности за оозтурдване на търкуването и стажуването предприятията от промишлена зона - Търговище		292500	36562,5	36562,5	36562,5	36562,5	36562,5	36562,5	36562,5	36562,5	146250	146250
Дейност 1.5.3. Одитна проверка		1500								1500		1500
Дейност 1.5.4. Информация и публичност		1500	187,5	187,5	187,5	187,5	187,5	187,5	187,5	187,5	750	750
ОБЩО:		**300000**	37312,5	37312,5	37312,5	37312,5	37312,5	37312,5	37312,5	38812,5	149250	150750

Таблица № 3. бюджет по дейности за проект ЗВИ - 1.6. Алтернативен транспорт в промишлена зона - изграждане на вело-алеи с озеленяване, места за отдих и вело-стойки до предприятията

Дейности по проект ЗВИ-1.6.	Реализатор	Стойност лева	Тримесечни разчети за 2018 г.				Годишни разчети
			I	II	III	IV	2018 г.
Дейност 1.6.1. Организация и управление		2700	675	675	675	675	2700
Дейност 1.6.2. Проектиране на Алтернативен транспорт в промишлена зона - изграждане на вело-алеи с озеленяване, места за отдих и вело-стойки до предприятията		8340	8340				8340
Дейност 1.6.3 Открита процедура за избор на изпълнител за СМР по изграждането обслужваща улица, велоалеи, тротоари, улично осветление и уличен озеленяване		3000	3000				3000
Дейност 1.6.4. Реализиране на СМР по изграждане на велоалеи и монтаж на специализирано улично обзавеждане		193910	48979	48979	48979	48979	193910
Дейност 1.6.5. Строителен надзор		3330	870	870	870	870	3330
Дейност 1.6.6. Авторски надзор		1340	435	435	435	435	1340
Дейност 1.6.7. Одитна проверка		870				870	870
Дейност 1.6.8. Информация и публичност		870	542,5	542,5	542,5	542,5	870
ОБЩО:		**217910**	**62741,5**	**51401,5**	**51401,5**	**52371,5**	**217916**

Таблица № 3. бюджет по дейности за проект ЗВИ - 1.7. Благоустрояване и обемно архитектурно решение на гаров площад – кв. 4 по проект на промишлена зона

Дейности по проект ЗВИ-1.7.	Реализатор	Стойност лева	Тримесечни разчети за 2018 г.				Тримесечни разчети за 2019 г.				Годишни разчети	
			I	II	III	IV	I	II	III	IV	2018 г.	2019 г.
Дейност 1.7.1. Организация и управление		10000	2000	2000	2000	2000	2000	2000	2000	2000	8000	8000
Дейност 1.7.2. Проектиране на подземна ВиК инфраструктура, улични настилки, тротоари, достъпна архитектурна среда, градско обзавеждане - пейки, кошчета за отпадъци и др. елементи, осветление, видеонаблюдение, оптимизиране - градинска и улична среда, интегриране в обществено пространство вело-стойки		10000	10000	10000							10000	

ДЗЗД « Търговище 2020»

СОФИЯ 1000, УЛ.“АЛАБИН“ 16-20, ТЕЛ: 02/980 03 08, ФАКС 02/980 0312

Този документ е създаден в рамките на проект BG161PO001/1.4-07/2010/030 „Изработване на интегриран план за градско възстановяване и развитие на град Търговище”, който се осъществява с финансовата подкрепа на Оперативна програма Регионално развитие” 2007-2013 г., съфинансирана от Европейския съюз чрез Европейския фонд за регионално развитие. Цялата отговорност за съдържанието на публикацията се носи от Община Търговище и при никакви обстоятелства не може да се счита, че този документ отразява официалното становище на Европейския съюз и Управляващия орган.”

Дейност 1.7.3. Публична покана за проектиране, открити процедури за избор на изпълнители по СМР		5000	5000								5000	
Дейност 1.7.4. Изграждане на подземна ВиК инфраструктура		105314		38333	38331	38331	38331				76664	28331
Дейност 1.7.5. Изграждане в СМР по пътни настилки, тротоари, допълваща архитектурна среда, градско обзавеждане - пейки, кошчета за отпадъци и др. елементи, осветление, видеонаблюдение, поливни системи - градинска и поетапна, изграждане на обществени тоалетни и информационна		535155					133937,5	133937,5	133937,5	133937,5		535155
Дейност 1.7.6. Свеждане на привлечена строителна фирма, собственост на БДЖ.		430880					107720	107720	107720	107720		430880
Дейност 1.7.7. Строителен надзор		20000		2857,14	2857,14	2857,14	2857,14	2857,14	2857,15	2857,15	8571,42	11428,58
Дейност 1.7.8. Авторски надзор		10000		1428,57	1428,57	1428,57	1428,57	1428,57	1428,57	1428,58	4285,71	5714,29
Дейност 1.7.9. Одит на проекта		5000								5000		5000
Дейност 1.7.10. Информация и публичност		5000	625	625	625	625	625	625	625	625	2500	2500
ОБЩО:		1150354	22625	48241,71	33241,71	33241,71	273009,21	247668,21	247668,23	255668,25	137580,13	1012005,87

Таблица № 3. Бюджет по дейности за проект ЗВІ - 1.8. Проектиране и изграждане на входяща главна артерия в гр. Търговище от Русе, Разград и връзка с АМ „Черно море", с прилежаща зеленина, осветление и информационни табели

Дейности по проект ЗВІ-1.8.	Източник №	Стойност, евро	Тримесечни разчети за 2018 г.				Тримесечни разчети за 2019 г.				Годишни разчети	
			I	II	III	IV	I	II	III	IV	2018 г.	2019 г.
Дейност 1.8.1. Организация и управление		70000	8750	8750	8750	8750	8750	8750	8750	8750	35000	35000
Дейност 1.8.2. Открита процедура за избор на изпълнители за проектиране и изграждане на входяща главна артерия в гр. Търговище от Русе, Разград и връзка с АМ „Черно море", с прилежаща зеленина, осветление и информационни табели		2000	2000								2000	
Дейност 1.8.3. Изпълнение на проектите		339714	115397	115397							339714	
Дейност 1.8.4. Открити процедури за избор на изпълнители на СМР и строителен надзор		2000		2000							2000	
Дейност 1.8.5. Публични покани за откриване на дейностите по одит и информация и публичност		1000	1000								1000	
Дейност 1.8.6. Изграждане на входяща главна артерия в гр. Търговище от Русе, Разград и връзка с АМ „Черно море", с прилежаща зеленина, осветление и информационни табели и градско обзавеждане		4667890		666714,29	666714,29	666714,29	666714,29	666714,29	666714,29	666714,29	1000142,84	2666857,16
Дейност 1.8.7. Строителен надзор		93220		13331,43	13331,43	13331,43	13331,43	13331,43	13331,43	13331,43	39994,28	53325,72
Дейност 1.8.8. Авторски надзор		46660		6665,71	6665,71	6665,71	6665,72	6665,72	6665,72	6665,72	19997,13	26662,88
Дейност 1.8.9. Одит на проекта		23330								23330		23330
Дейност 1.8.10. Информация и публичност		23330	2916,25	2916,25	2916,25	2916,25	2916,25	2916,25	2916,25	2916,25	11665	11665
ОБЩО:		5150354	130023,25	815734,66	698377,67	698377,67	698377,69	698377,69	698377,69	721707,69	2542513,25	2816840,75

Таблица № 3. Бюджет по дейности за проект ЗВІ - 1.9. Предоставяне на стимули на работодателите в промишлена зона – Търговище за въвеждане на иновативни, по-производителни и „по-зелени" модели за организация на труда и предприятията

Дейности по проект ЗВІ-1.9.	Източник	Стойност, евро	Тримесечни разчети за 2019 г.				Годишни разчети
			I	II	III	IV	2019 г.
Дейност 1.9.1. Организация и управление		2800	700	700	700	700	2800
Дейност 1.9.2. Предоставяне на стимули на работодателите в промишлена зона - Търговище за въвеждане на иновативни, по-производителни и „по-зелени" модели за организация на труда и предприятията		195500	48875	48875	48875	48875	195500

ДЗЗД « Търговище 2020»

СОФИЯ 1000, УЛ.“АЛАБИН“ 16-20, ТЕЛ: 02/980 03 08, ФАКС 02/980 0312

Този документ е създаден в рамките на проект BG161PO001/1.4-07/2010/030 „Изработване на интегриран план за градско възстановяване и развитие на град Търговище", който се осъществява с финансовата подкрепа на Оперативна програма Регионално развитие" 2007-2013 г., съфинансирана от Европейския съюз чрез Европейския фонд за регионално развитие. Цялата отговорност за съдържанието на публикацията се носи от Община Търговище и при никакви обстоятелства не може да се счита, че този документ отразява официалното становище на Европейския съюз и Управляващия орган."

Дейност 1.9.3. Дейности по [illegible]		850					850	850
Дейност 1.9.4. Мебелировка и оборудване		850	212,5	212,5	212,5	212,5		850
ОБЩО:		200000	49787,5	49787,5	49787,5	50637,5		200000

Таблица № 5: Бюджет по дейности по проект 3ИР- 1.10. Подобряване на професионалния и здравния статут на работещите сила чрез внедряване на превантивни системи за мониторинг и контрол на рисковете за здравето и безопасността на работното място и т.ч. за осигуряване на безопасни и

Дейности по проект 3ИР-1.10.	Рецензенти	Дейности [illegible]	Тримесечия [illegible] за 2020 г.				Общ [illegible]
			I	II	III	IV	2020 г.
Дейност 1.10.1. Организация и управление		2700	675	675	675	675	2700
Дейност 1.10.2. Подобряване на професионалния и здравен статут на работещите сила чрез внедряване на превантивни системи за мониторинг и контрол на рисковете за здравето и безопасността на работното място и т.ч. за осигуряване на безопасни и здравословни условия на труд и за подобряване на социалния климат в предприятията		146400	36600	36600	36600	36600	146400
Дейност 1.10.3. Одит на проекта		700				700	700
Дейност 1.10.4. Мебелировка и оборудване		700	175	175	175	175	700
ОБЩО:		150000	37525	37525	37525	38025	150000

ДЗЗД « Търговище 2020»

СОФИЯ 1000, УЛ.“АЛАБИН“ 16-20, ТЕЛ: 02/980 03 08, ФАКС 02/980 0312

Този документ е създаден в рамките на проект BG161PO001/1.4-07/2010/030 „Изработване на интегриран план за градско възстановяване и развитие на град Търговище”, който се осъществява с финансовата подкрепа на Оперативна програма Регионално развитие” 2007-2013 г., съфинансирана от Европейския съюз чрез Европейския фонд за регионално развитие. Цялата отговорност за съдържанието на публикацията се носи от Община Търговище и при никакви обстоятелства не може да се счита, че този документ отразява официалното становище на Европейския съюз и Управляващия орган.”

Таблица № 3. бюджет по дейности за проект ЗВП - 2.1. Преустройство на сградата на банка Земеделска банка и изложбени зали, внедряване на мерки за енергийна ефективност, оборудване и обзавеждане

Дейности по проект ЗВП-2.1.	Разходите	Стойност, лева	Тримесечни разчети за 2015 г.				Годишни разчети
			I	II	III	IV	2015 г.
Дейност 2.1.1.Организация и управление		6000	1500	1500	1500	1500	6000
Дейност 2.1.2. Открита процедура за избор на изпълнител на СМР по преустройство на сградата на банка Земеделска банка и изложбени зали, внедряване на мерки за енергийна ефективност, оборудване и обзавеждане		3000	3000				3000
Дейност 2.1.3. Изпълнение на СМР по преустройство на сградата на банка Земеделска банка и изложбени зали, внедряване на мерки за енергийна ефективност, оборудване и обзавеждане		410377	102594,25	102594,25	102594,25	102594,25	410377
Дейност 2.1.4. Строителен надзор		4000	1000	1000	1000	1000	4000
Дейност 2.1.5. Авторски надзор		2000	500	500	500	500	2000
Дейност 2.1.6. Одит на проекта		1000				1000	1000
Дейност 2.1.7. Информация и публичност		1000	250	250	250	250	1000
ОБЩО:		**427377**	**108844,25**	**105844,25**	**105844,25**	**106844,25**	**427377**

Таблица № 3. бюджет по дейности за проект ЗВП- 2.2. Реконструкция и разширение на ул. „Гладстон" и ул. „Велико Търново" от ул. „В. Левски" до бул. „М. Андрей" за оцеляване на градската среда и зона с обслужващи обществени функции - района на общинския център, включително проектиране на вело-алея, тротоари и градско обзавеждане

Дейности по проект ЗВП- 2.2.	Разходите	Стойност, лева	Тримесечни разчети за 2015 г.				Тримесечни разчети за 2016 г.				Годишни разчети	
			I	II	III	IV	I	II	III	IV	2015 г.	2016 г.
Дейност 2.2.1.Организация и управление		28000	3500	3500	3500	3500	3500	3500	3500	3500	14000	14000
Дейност 2.2.2. Открита процедура за избор на изпълнител на СМР по реконструкция и разширение на ул. „Гладстон" и ул. „Велико Търново" от ул. „В. Левски" до бул. „М. Андрей" и публични поръчки за избор на строителен надзор		4000	4000								4000	
Дейност 2.2.3. Изпълнител на СМР по реконструкция и разширение на ул. „Гладстон" и ул. „Велико Търново" от ул. „В. Левски" до бул. „М. Андрей" за оцеляване на градската среда и зона с обслужващи обществени функции - района на общинския център, включително проектиране на вело-алея, тротоари и градско обзавеждане		2055944		293706,28	293706,28	293706,28	293706,29	293706,29	293706,29	293706,29	881118,84	1174825,16
Дейност 2.2.4. Строителен надзор		36000		5142,85	5142,85	5142,86	5142,86	5142,86	5142,86	5142,86	15428,56	20571,44
Дейност 2.2.5. Авторски надзор		18000		2571,43	2571,43	2571,43	2571,43	2571,43	2571,43	2571,43	7714,28	10285,72
Дейност 2.2.6. Одит на проекта		9000								9000		9000
Дейност 2.2.7. Информация и публичност		9000	1125	1125	1125	1125	1125	1125	1125	1125	4500	4500
ОБЩО:		**7159944**	**8625**	**306045,56**	**306045,56**	**306045,57**	**306045,58**	**306045,58**	**306045,58**	**315045,58**	**926761,68**	**1233192,32**

ДЗЗД « Търговище 2020»

СОФИЯ 1000, УЛ.“АЛАБИН“ 16-20, ТЕЛ: 02/980 03 08, ФАКС 02/980 0312

Този документ е създаден в рамките на проект BG161PO001/1.4-07/2010/030 „Изработване на интегриран план за градско възстановяване и развитие на град Търговище”, който се осъществява с финансовата подкрепа на Оперативна програма Регионално развитие” 2007-2013 г., съфинансирана от Европейския съюз чрез Европейския фонд за регионално развитие. Цялата отговорност за съдържанието на публикацията се носи от Община Търговище и при никакви обстоятелства не може да се счита, че този документ отразява официалното становище на Европейския съюз и Управляващия орган.”

Таблица № 3. Бюджет по дейности за проект ЗИП - 2.3. Проектиране и реконструкция на ул. "Костенска" от кръстовището с ул. "Отец Паисий" до ул. "Васил Левски", включително: нови пътни настилки, знаци, маркировки, информационни табели, тротоари, градско обзавеждане, озеленяване и достъпна архитектурна среда

Дейности по проект ЗИП- 2.3.	Разходите	Стойност, лева	Тримесечни разчети за 2015 г.				Тримесечни разчети за 2016 г.				Годишни разчети	
			I	II	III	IV	I	II	III	IV	2015 г.	2016 г.
Дейност 2.3.1. Организация и управление		22900	2862,5	2862,5	2862,5	2862,5	2862,5	2862,5	2862,5	2862,5	11450	11450
Дейност 2.3.2. Открита процедура за проектиране на реконструкция на ул. "Костенска" от кръстовището с ул. "Отец Паисий" до ул. "Васил Левски", включително: нови пътни настилки, знаци, маркировки, информационни табели, тротоари, градско обзавеждане, озеленяване и достъпна архитектурна среда		1500	1500								1500	
Дейност 2.3.3. Извършване на проектиране		72420	36210	36210							72420	
Дейност 2.3.4. Открита процедура за избор на изпълнител на СМР по реконструкция на ул. "Костенска" от кръстовището с ул. "Отец Паисий" до ул. "Васил Левски" и публична покана за избор на строителен надзор		3500		3500							3500	
Дейност 2.3.5.Извършване на СМР по реконструкция на ул. "Костенска" от кръстовището с ул. "Отец Паисий" до ул. "Васил Левски", включително: нови пътни настилки, знаци, маркировки, информационни табели, тротоари, градско обзавеждане, озеленяване и достъпна архитектурна среда		1524271		217753	217753	217753	217753	217753	217753	217753	653259	871012
Дейност 2.3.6. Строителен надзор		28000		4000	4000	4000	4000	4000	4000	4000	12000	16000
Дейност 2.3.7. Авторски надзор		14000		2000	2000	2000	2000	2000	2000	2000	6000	8000
Дейност 2.3.8. Одит на проекта		7000								7000		7000
Дейност 2.3.9. Информация и публичност		7000	875	875	875	875	875	875	875	875	3500	3500
ОБЩО:		**1650591**	**41447,5**	**267200,5**	**227490,5**	**227490,5**	**227490,5**	**227490,5**	**227490,5**	**234490,5**	**763629**	**916962**

Таблица № 3. бюджет по дейности за проект ЗИП - 2.4. Проектиране и реконструкция на ул. „П. Р. Славейков" и на кръстовището й с ул. „3-ти март" и бул. „Митрополит Андрей", включително: нови пътни настилки, тротоари, светофарна уредба, достъпна среда, озеленяване и градско обзавеждане

Дейности по проект ЗИП- 2.4.	Разходите	Стойност, лева	Тримесечни разчети за 2015 г.				Тримесечни разчети за 2016 г.				Годишни разчети	
			I	II	III	IV	I	II	III	IV	2015 г.	2016 г.
Дейност 2.4.1. Организация и управление		9200	1150	1150	1150	1150	1150	1150	1150	1150	4600	4600
Дейност 2.4.2. Публична покана за проектиране на реконструкция на ул. „П. Р. Славейков" и на кръстовището й с ул. „3-ти март" и бул. „Митрополит Андрей", включително: нови пътни настилки, тротоари, светофарна уредба, достъпна среда, озеленяване и градско обзавеждане		1000	1000								1000	
Дейност 2.4.3. Извършване на проектиране		29937	14468,5	14468,5							29937	

ДЗЗД « Търговище 2020»

СОФИЯ 1000, УЛ.“АЛАБИН“ 16-20, ТЕЛ: 02/980 03 08, ФАКС 02/980 0312

Този документ е създаден в рамките на проект BG161PO001/1.4-07/2010/030 „Изработване на интегриран план за градско възстановяване и развитие на град Търговище”, който се осъществява с финансовата подкрепа на Оперативна програма Регионално развитие” 2007-2013 г., съфинансирана от Европейския съюз чрез Европейския фонд за регионално развитие. Цялата отговорност за съдържанието на публикацията се носи от Община Търговище и при никакви обстоятелства не може да се счита, че този документ отразява официалното становище на Европейския съюз и Управляващия орган.”

Дейност 2.4.4. Открита процедура за избор на изпълнител на СМР по реконструкция на ул. „П. Р. Славейков" и на кръстовището й с ул. „3-ти март" и бул. „Митрополит Андрей", включително пътни настилки, тротоари, светофарна уредба, достъпна среда, озеленяване и градско обзавеждане		4000		4000							4000	
Дейност 2.4.5. Извършване на СМР по реконструкция на ул. „П. Р. Славейков" и на кръстовището й с ул. „3-ти март" и бул. „Митрополит Андрей", включително пътни настилки, тротоари, светофарна уредба, достъпна среда, озеленяване и градско обзавеждане		616182		88026	88026	88026	88026	88026	88026	88026	264078	352104
Дейност 2.4.6. Строителен надзор		11200		1600	1600	1600	1600	1600	1600	1600	4800	6400
Дейност 2.4.7. Авторски надзор		5600		800	800	800	800	800	800	800	2400	3200
Дейност 2.4.8. Одит на проекта		2800								2800		2800
Дейност 2.4.9. Информация и публичност		2800	350	350	350	350	350	350	350	350	1400	1400
ОБЩО:		**681719**	**16968,5**	**110394,5**	**91926**	**91926**	**91926**	**91926**	**91926**	**94726**	**311215**	**370504**

Таблица № 3. Бюджет по дейности за проект ЗИП - 2.5. Проектиране и изграждане на ул. "Поп Сава Катрафилов", включително пътни настилки, знаци, маркировки, информационни табели, тротоари, градско обзавеждане, озеленяване и достъпна среда

Дейности по проект ЗИП- 2.5.	**Извършител**	**Стойност, лв.**	**Тримесечни разчети за 2015 г.**				**Тримесечни разчети за 2016 г.**				**Годишни разчети**	
			I	II	III	IV	I	II	III	IV	2015 г.	2016 г.
Дейност 2.5.1. Организация и управление		14000	1750	1750	1750	1750	1750	1750	1750	1750	7000	7000
Дейност 2.5.2. Публична покана за проектиране на изграждане на ул. "Поп Сава Катрафилов", включително пътни настилки, знаци, маркировки, информационни табели, тротоари, градско обзавеждане, озеленяване и достъпна среда		1000	1000								1000	
Дейност 2.5.3. Извършване на проектиране		48299	24149,5	24149,5							48299	
Дейност 2.5.4. Открита процедура за избор на изпълнител на СМР по изграждане на ул. "Поп Сава Катрафилов", включително пътни настилки, знаци, маркировки, информационни табели, тротоари, градско обзавеждане, озеленяване и достъпна среда		4000		4000							4000	
Дейност 2.5.5.Извършване на СМР по изграждане на ул. "Поп Сава Катрафилов", включително пътни настилки, знаци, маркировки, информационни табели, тротоари, градско обзавеждане, озеленяване и достъпна среда		971567		138795,29	138795,28	138795,28	138795,29	138795,29	138795,29	138795,29	416385,84	555181,16
Дейност 2.5.6. Строителен надзор		16000		2285,72	2285,72	2285,72	2285,71	2285,71	2285,71	2285,71	6857,16	9142,84
Дейност 2.5.7. Авторски надзор		8000		1142,85	1142,85	1142,86	1142,86	1142,86	1142,86	1142,86	3428,56	4571,44
Дейност 2.5.8. Одит на проекта		8000								4000		4000
Дейност 2.5.9. Информация и публичност		4000	500	500	500	500	500	500	500	500	2000	2000
ОБЩО:		**1075866**	**27399,5**	**172623,35**	**144473,85**	**144473,86**	**144473,86**	**144473,86**	**144473,86**	**149473,86**	**489970,56**	**585395,44**

ДЗЗД « Търговище 2020»

СОФИЯ 1000, УЛ.“АЛАБИН“ 16-20, ТЕЛ: 02/980 03 08, ФАКС 02/980 0312

Този документ е създаден в рамките на проект BG161PO001/1.4-07/2010/030 „Изработване на интегриран план за градско възстановяване и развитие на град Търговище”, който се осъществява с финансовата подкрепа на Оперативна програма Регионално развитие” 2007-2013 г., съфинансирана от Европейския съюз чрез Европейския фонд за регионално развитие. Цялата отговорност за съдържанието на публикацията се носи от Община Търговище и при никакви обстоятелства не може да се счита, че този документ отразява официалното становище на Европейския съюз и Управляващия орган.”

Таблица № 3. бюджет по дейности за проект ЗИП - 2.6. Основен ремонт на сградата на Обединен детски комплекс, енергийно обследване, внедряване на мерки за енергийна ефективност и достъпна архитектурна среда

Дейности по проект ЗИП- 2.6.	Разпределение	Стойност, лева	Тримесечни разчети за 2015 г.				Тримесечни разчети за 2016 г.				Годишни разчети	
			I	II	III	IV	I	II	III	IV	2015 г.	2016 г.
Дейност 2.6.1. Организация и управление		8800	1100	1100	1100	1100	1100	1100	1100	1100	4400	4400
Дейност 2.6.2. Открити процедури за избор на изпълнители на СМР, доставка и монтаж на оборудване и обзавеждане на Обединен детски комплекс		5000	5000								5000	
Дейност 2.6.3. Извършване на СМР по основен ремонт на сградата на Обединен детски комплекс, енергийно обследване, внедряване на мерки за енергийна ефективност и достъпна архитектурна среда		592282		84611,72	84611,72	84611,72	84611,71	84611,71	84611,71	84611,71	253835,16	338446,84
Дейност 2.6.4. Доставка и монтаж на оборудване и обзавеждане		132507							66253,5	66253,5		132507
Дейност 2.6.5. Строителен надзор		11840		1691,42	1691,43	1691,43	1691,43	1691,43	1691,43	1691,43	5074,28	6765,72
Дейност 2.6.6. Авторски надзор		5920		845,72	845,72	845,72	845,71	845,71	845,71	845,71	2537,16	3382,84
Дейност 2.6.7. Одит на проекта		2960								2960		2960
Дейност 2.6.8. Информация и публичност		2960	370	370	370	370	370	370	370	370	1480	1480
ОБЩО:		**762269**	**6470**	**88618,86**	**88618,87**	**88618,87**	**88618,85**	**88618,85**	**154872,35**	**157832,35**	**272376,6**	**489941,4**

Таблица № 5. бюджет по дейности за проект ЗИП- 2.7. Основен ремонт и цялостно обновяване на ОУ „Хр. Ботев", енергийно обследване, внедряване на мерки за енергийна ефективност, благоустрояване и озеленяване на двор, спортни площадки, осветление и достъпна архитектурна среда

Дейности по проект ЗИП- 2.7.	Разпределение	Стойност, лева	Тримесечни разчети за 2015 г.				Тримесечни разчети за 2016 г.				Годишни разчети	
			I	II	III	IV	I	II	III	IV	2015 г.	2016 г.
Дейност 2.7.1. Организация и управление		18000	2250	2250	2250	2250	2250	2250	2250	2250	9000	9000
Дейност 2.7.2.Открити процедури за избор на изпълнители на СМР, доставка и монтаж на оборудване и обзавеждане на ОУ „Хр. Ботев" и публична покана за избор на строителен надзор		5000	5000								5000	
Дейност 2.7.3. Извършване на СМР по основен ремонт и цялостно обновяване на ОУ „Хр. Ботев", енергийно обследване, внедряване на мерки за енергийна ефективност, благоустрояване и озеленяване на двор, спортни площадки, осветление и достъпна архитектурна среда		1245189		207531,5	207531,5	207531,5	207531,5	207531,5	207531,5		622594,5	622594,5
Дейност 2.7.4. Доставка и монтаж на оборудване и обзавеждане		320 000								320 000		320 000
Дейност 2.7.5. Строителен надзор		24000		4000	4000	4000	4000	4000	4000		12000	12000
Дейност 2.7.6. Авторски надзор		12000		2000	2000	2000	2000	2000	2000		6000	6000
Дейност 2.7.7. Одит на проекта		6000								6000		6000
Дейност 2.7.8. Информация и публичност		6800	750	750	750	750	750	750	750	750	3000	3000
ОБЩО:		**1636189**	**8000**	**216531,5**	**216531,5**	**216531,5**	**216531,5**	**216531,5**	**216531,5**	**329000**	**657594,5**	**978594,5**

ДЗЗД « Търговище 2020»

СОФИЯ 1000, УЛ."АЛАБИН" 16-20, ТЕЛ: 02/980 03 08, ФАКС 02/980 0312

Този документ е създаден в рамките на проект BG161PO001/1.4-07/2010/030 „Изработване на интегриран план за градско възстановяване и развитие на град Търговище", който се осъществява с финансовата подкрепа на Оперативна програма Регионално развитие" 2007-2013 г., съфинансирана от Европейския съюз чрез Европейския фонд за регионално развитие. Цялата отговорност за съдържанието на публикацията се носи от Община Търговище и при никакви обстоятелства не може да се счита, че този документ отразява официалното становище на Европейския съюз и Управляващия орган."

Таблица № 3. бюджет по дейности за проект ЗВП - 2.8. Предоставяне на качествени услуги на гражданите и бизнеса и развитие на електронното управление в Община Търговище

Дейности по проект ЗВП- 2.8.	Разпределение	Стойност, лева	Тримесечни разчети за 2015 г.				Тримесечни разчети за 2016 г.				Годишни разчети	
			I	II	III	IV	I	II	III	IV	2015 г.	2016 г.
Дейност 2.8.1. Организация и управление		5000	625	625	625	625	625	625	625	625	2500	2500
Дейност 2.8.2. Открита процедура за възлагане на услуги		5000	5000								5000	
Дейност 2.8.3. Предоставяне на качествени услуги на гражданите и бизнеса и развитие на електронното управление в Община Търговище		341000	42625	42625	42625	42625	42625	42625	42625	42625	170500	170500
Дейност 2.8.4. Одит на проекта		2000								2000		2000
Дейност 2.8.5. Информация и публичност		2000	250	250	250	250	250	250	250	250	1000	1000
ОБЩО:		**355000**	**48500**	**43500**	**43500**	**43500**	**43500**	**43500**	**43500**	**45500**	**179000**	**176000**

Таблица № 3. бюджет по дейности за проект ЗВП - 2.9. Изграждане на кръгово кръстовище – бул. „Митрополит Андрей" – ул. „Поп Сава Катрафилов" с прилежаща зеленина, пътни настилки, тротоари, осветление и информационни табели

Дейности по проект ЗВП 2.9.	Разпределение	Стойност, лева	Тримесечни разчети за 2016 г.				Годишни разчети
			I	II	III	IV	2016 г.
Дейност 2.9.1. Организация и управление		9000	2250	2250	2250	2250	9000
Дейност 2.9.2.Открита процедура за избор на изпълнител на СМР по изграждане на кръгово кръстовище – бул. „Митрополит Андрей" – ул. „Поп Сава Катрафилов" с прилежаща зеленина, пътни настилки, тротоари, осветление и информационни табели		4000	4000				4000
Дейност 2.9.3. Изпълнение на СМР по изграждане на кръгово кръстовище – бул. „Митрополит Андрей" – ул. „Поп Сава Катрафилов" с прилежаща зеленина, пътни настилки, тротоари, осветление и информационни табели		620000	155000	155000	155000	155000	620000
Дейност 2.9.4. Строителен надзор		12000	3000	3000	3000	3000	12000
Дейност 2.9.5. Авторски надзор		6000	1500	1500	1500	1500	6000
Дейност 2.9.6. Одит на проекта		2000				2000	2000
Дейност 2.9.7. Информация и публичност		2000	500	500	500	500	2000
ОБЩО:		**655000**	**166250**	**162250**	**162250**	**164250**	**655000**

Таблица № 3. бюджет по дейности за проект ЗВП - 2.10. Ремонт и реконструкция на ДДГ №1 „Веселушко" - енергийно обследване, внедряване на мерки за енергийна ефективност, благоустрояване на двор, детски площадки, оборудване, обзавеждане и достъпна архитектурна среда

Дейности по проект ЗВП- 2.10.	Разпределение	Стойност, лева	Тримесечни разчети за 2016 г.				Тримесечни разчети за 2017 г.				Годишни разчети	
			I	II	III	IV	I	II	III	IV	2016 г.	2017 г.
Дейност 2.10.1. Организация и управление		10800	1350	1350	1350	1350	1350	1350	1350	1350	5400	5400

ДЗЗД « Търговище 2020»

СОФИЯ 1000, УЛ.“АЛАБИН“ 16-20, ТЕЛ: 02/980 03 08, ФАКС 02/980 0312

Този документ е създаден в рамките на проект BG161PO001/1.4-07/2010/030 „Изработване на интегриран план за градско възстановяване и развитие на град Търговище”, който се осъществява с финансовата подкрепа на Оперативна програма Регионално развитие” 2007-2013 г., съфинансирана от Европейския съюз чрез Европейския фонд за регионално развитие. Цялата отговорност за съдържанието на публикацията се носи от Община Търговище и при никакви обстоятелства не може да се счита, че този документ отразява официалното становище на Европейския съюз и Управляващия орган.”

Дейност 2.10.2. Открити процедури за избор на изпълнители на СМР, доставка и монтаж на оборудване и обзавеждане за ЦДГ №1"Веселушко"		5000	5000								5000	
Дейност 2.10.3. Извършване на СМР по основен ремонт и цялостно обновяване на ЦДГ №1"Веселушко", енергийно обследване, внедряване на мерки за енергийна ефективност, благоустрояване и озеленяване на двор, спортни площадки, оборудване и достъпна архитектурна среда		723432		120570,33	120570,33	120570,33	120570,33	120570,34	120570,34		361710,99	361711,01
Дейност 2.10.4. Доставка и монтаж на оборудване и обзавеждане		135800								135800		135800
Дейност 2.10.5. Строителен надзор		12800		2133,33	2133,33	2133,33	2133,33	2133,34	2133,34		6399,99	6400,01
Дейност 2.10.6. Авторски надзор		6400		1066,66	1066,66	1066,67	1066,67	1066,67	1066,67		3199,99	3200,01
Дейност 2.10.7. Одит на проекта		3200								3200		3200
Дейност 2.10.8. Информация и публичност		3200	400	400	400	400	400	400	400	400	1600	1600
ОБЩО:		**900622**	**6750**	**125520,32**	**125510,32**	**125520,33**	**125520,33**	**125520,35**	**125520,35**	**140750**	**383310,97**	**517311,03**

Таблица № 3. бюджет по дейности за проект ЗВП – 2.11. Проектиране, ремонт и реконструкция на Детска ясла №1 "Първи юни" – енергийно обследване, внедряване на мерки за енергийна ефективност, благоустрояване на двор, детски площадки оборудване, обзавеждане и достъпна архитектурна среда

Дейности по проект ЗВП- 2.11.	Разпределение	Стойност, лева	Тримесечни разчети за 2016 г.				Тримесечни разчети за 2017 г.				Годишни разчети	
			I	II	III	IV	I	II	III	IV	2016 г.	2017 г.
Дейност 2.11.1. Организация и управление		6000	750	750	750	750	750	750	750	750	3000	3000
Дейност 2.11.2. Публични поръчки за проектиране на ремонт и реконструкция на Детска ясла №1 "Първи юни" – енергийно обследване, внедряване на мерки за енергийна ефективност, благоустрояване на двор, детски площадки оборудване, обзавеждане и достъпна архитектурна среда		1000	1000								1000	
Дейност 2.11.3. Извършване на проектиране		21092	21092								21092	
Дейност 2.11.4. Открити процедури за избор на изпълнители на СМР, доставка и монтаж на оборудване на Детска ясла №1 "Първи юни"		4000	4000								4000	
Дейност 2.11.5. Извършване на СМР по ремонт и реконструкция на Детска ясла №1 "Първи юни" – енергийно обследване, внедряване на мерки за енергийна ефективност, благоустрояване на двор, детски площадки оборудване, обзавеждане и достъпна архитектурна среда		421843		70307,16	70307,16	70307,17	70307,17	70307,17	70307,17		210921,49	210921,51
Дейност 2.11.6. Доставка и монтаж на оборудване и обзавеждане		45483								45483		45483
Дейност 2.11.7. Строителен надзор		8000		1333,33	1333,33	1333,33	1333,33	1333,34	1333,34		3999,99	4000,01
Дейност 2.11.8. Авторски надзор		4000		666,66	666,66	666,67	666,67	666,67	666,67		1999,99	2000,01
Дейност 2.11.9. Одит на проекта		2000								2000		2000
Дейност 2.11.10. Информация и публичност		2000	250	250	250	250	250	250	250	250	1000	1000
ОБЩО:		**515418**	**27092**	**73307,15**	**73307,15**	**73307,17**	**73307,17**	**73307,18**	**73307,18**	**48483**	**247013,47**	**268404,53**

ДЗЗД « Търговище 2020»

СОФИЯ 1000, УЛ.“АЛАБИН“ 16-20, ТЕЛ: 02/980 03 08, ФАКС 02/980 0312

Този документ е създаден в рамките на проект BG161PO001/1.4-07/2010/030 „Изработване на интегриран план за градско възстановяване и развитие на град Търговище”, който се осъществява с финансовата подкрепа на Оперативна програма Регионално развитие” 2007-2013 г., съфинансирана от Европейския съюз чрез Европейския фонд за регионално развитие. Цялата отговорност за съдържанието на публикацията се носи от Община Търговище и при никакви обстоятелства не може да се счита, че този документ отразява официалното становище на Европейския съюз и Управляващия орган.”

Таблица № 5. бюджет по дейности за проект ЗИП – 2.12. Подобряване на квалификацията и уменията на служителите в администрацията, както и на органите на местна власт и местно самоуправление за прилагане на ПЧП

Дейности по проект ЗИП- 2.12.	Разходите	Стойност, лева	Тримесечни разчети за 2017 г.				Годишни разчети
			I	II	III	IV	2017 г.
Дейност 2.12.1. Организация и управление		5000	1250	1250	1250	1250	5000
Дейност 2.12.2. Открита процедура за възлагане на услуги		3000	750	750	750	750	3000
Дейност 2.12.3. Подобряване на квалификацията и уменията на служителите в администрацията, както и на органите на местна власт и местно самоуправление за прилагане на ПЧП		76000	19000	19000	19000	19000	76000
Дейност 2.12.4. Информация и публичност		1000	250	250	250	250	1000
ОБЩО:		**85000**	**21250**	**21250**	**21250**	**21250**	**85000**

Таблица № 5. бюджет по дейности за проект ЗИП – 2.13. Изграждане на зони за обществен отдих с модерни и обезопасени детски и спортни площадки на открито в междублокови пространства и градини, включително озеленяване, осветление, градско обзавеждане и видеонаблюдение

Дейности по проект ЗИП- 2.13.	Разходите	Стойност, лева	Тримесечни разчети за 2017 г.				Тримесечни разчети за 2018 г.				Годишни разчети	
			I	II	III	IV	I	II	III	IV	2017 г.	2018 г.
Дейност 2.13.1. Организация и управление		7000	875	875	875	875	875	875	875	875	3500	3500
Дейност 2.13.2. Открита процедура за избор на изпълнител на СМР по изграждане на зони за обществен отдих с модерни и обезопасени детски и спортни площадки на открито в междублокови пространства и градини, включително озеленяване, осветление, градско обзавеждане и видеонаблюдение		5000	5000								5000	
Дейност 2.13.3. Изпълнение на СМР по изграждане на зони за обществен отдих с модерни и обезопасени детски и спортни площадки на открито в междублокови пространства и градини, включително озеленяване, осветление, градско обзавеждане и видеонаблюдение		478600		79766,66	79766,66	79766,67	79766,67	79766,67	79766,67		239299,99	239300,01
Дейност 2.13.4. Строителен надзор		8000		1333,33	1333,33	1333,33	1333,33	1333,34	1333,34		3999,99	4000,01
Дейност 2.13.5. Авторски надзор		4000		666,66	666,66	666,67	666,67	666,67	666,67		1999,99	2000,01
Дейност 2.13.6. Одит на проекта		3000								3000		3000
Дейност 2.13.7. Информация и публичност		1000	250	250	250	250	250	250	250	250	1000	1000
ОБЩО:		**506600**	**6125**	**82991,65**	**82991,65**	**82991,67**	**82991,67**	**82991,68**	**82991,68**	**3125**	**254799,97**	**251800,03**

Този документ е създаден в рамките на проект BG161PO001/1.4-07/2010/030 „Изработване на интегриран план за градско възстановяване и развитие на град Търговище”, който се осъществява с финансовата подкрепа на Оперативна програма Регионално развитие” 2007-2013 г., съфинансирана от Европейския съюз чрез Европейския фонд за регионално развитие. Цялата отговорност за съдържанието на публикацията се носи от Община Търговище и при никакви обстоятелства не може да се счита, че този документ отразява официалното становище на Европейския съюз и Управляващия орган.”

Таблица № 3. бюджет по дейности за проект ЗВП – 2.14. Алтернативен транспорт в публична зона – изграждане на вело-алеи в централна градска част, свързващи вело-алеите в социална и икономическа зона, включително вело-стоянки

Дейности по проект ЗВП- 2.14.	Разпределител	Стойност, лева	Тримесечни разчети за 2018 г.				Годишни разчети
			I	II	III	IV	2018 г.
Дейност 2.14.1. Организация и управление		7900	1975	1975	1975	1975	7900
Дейност 2.14.2. Открита процедура за възлагане на СМР		5000	5000				5000
Дейност 2.14.3. Изпълнение на СМР по изграждане на алтернативен транспорт в публична зона - изграждане на вело-алеи в централна градска част, свързващи вело-алеите в социална и икономическа зона, включително вело-стоянки		532015	133003,75	133003,75	133003,75	133003,75	532015
Дейност 2.14.4. Строителен надзор		10000	2500	2500	2500	2500	10000
Дейност 2.14.5. Авторски надзор		5000	1250	1250	1250	1250	5000
Дейност 2.14.6. Одит на проекта		2500	625	625	625	625	2500
Дейност 2.14.7. Информация и публичност		2500	625	625	625	625	2500
ОБЩО:		**564915**	**144978,75**	**139978,75**	**139978,75**	**139978,75**	**564915**

Таблица № 3. бюджет по дейности за проект ЗВП – 2.15. Ремонт, реконструкция, обзавеждане и оборудване на Читалище „Напредък" – внедряване на мерки за енергийна ефективност и достъпна среда за хора с увреждания

Дейности по проект ЗВП- 2.15.	Разпределител	Стойност, лева	Тримесечни разчети за 2019 г.				Годишни разчети
			I	II	III	IV	2019 г.
Дейност 2.15.1. Организация и управление		11000	2750	2750	2750	2750	11000
Дейност 2.15.2. Открита процедура за възлагане на СМР, доставка и монтаж на оборудване за Читалище "Напредък"		5000	5000				5000
Дейност 2.15.3. Изпълнение на СМР'о сградата на Читалище „Напредък" - внедряване на мерки за енергийна ефективност и достъпна среда за хора с увреждания		782000	195500	195500	195500	195500	782000
Дейност 2.15.4. Доставка и монтаж на оборудване		200000				200000	200000
Дейност 2.15.5. Строителен надзор		14000	3500	3500	3500	3500	14000
Дейност 2.15.6. Авторски надзор		7000	1750	1750	1750	1750	7000
Дейност 2.15.7. Одит на проекта		3500				3500	3500
Дейност 2.15.8. Информация и публичност		3500	875	875	875	875	3500
ОБЩО:		**1026000**	**209375**	**204375**	**204375**	**408875**	**1026000**

ДЗЗД « Търговище 2020»

СОФИЯ 1000, УЛ."АЛАБИН" 16-20, ТЕЛ: 02/980 03 08, ФАКС 02/980 0312

Този документ е създаден в рамките на проект BG161PO001/1.4-07/2010/030 „Изработване на интегриран план за градско възстановяване и развитие на град Търговище", който се осъществява с финансовата подкрепа на Оперативна програма Регионално развитие" 2007-2013 г., съфинансирана от Европейския съюз чрез Европейския фонд за регионално развитие. Цялата отговорност за съдържанието на публикацията се носи от Община Търговище и при никакви обстоятелства не може да се счита, че този документ отразява официалното становище на Европейския съюз и Управляващия орган."

Таблица № 3. бюджет по дейности за проект ЗИП – 2.16. Подобряване на спортната инфраструктура, чрез проектиране, ремонт и преоборудване на спортна зала „Д.Стефанов" за мултифункционални спортове

Дейности по проект ЗИП- 2.16.	Разпределение	Стойност, лева	Тримесечни разчети за 2019 г.				Тримесечни разчети за 2020 г.				Годишни разчети	
			I	II	III	IV	I	II	III	IV	2019 г.	2020 г.
Дейност 2.16.1. Организация и управление		11900	1487,5	1487,5	1487,5	1487,5	1487,5	1487,5	1487,5	1487,5	5950	5950
Дейност 2.16.2. Публични покани за възлагане на проектиране		1000	1000								1000	
Дейност 2.16.3. Изпълнение на проектиране		40 000	20000	20000							40000	
Дейност 2.16.4. Открита процедура за възлагане на СМР и оборудване		4000		4000							4000	
Дейност 2.16.5. Изпълнение на СМР по ремонт и преоборудване на спортна зала „Д.Стефанов" за мултифункционални спортове		755646		107949,43	107949,43	107949,43	107949,43	107949,43	107949,43	107949,42	323848,29	431797,71
Дейност 2.16.6. Строителен надзор		15600		2228,57	2228,57	2228,57	2228,57	2228,57	2228,57	2228,58	6685,71	8914,29
Дейност 2.16.7. Авторски надзор		7800		1114,28	1114,28	1114,28	1114,29	1114,29	1114,29	1114,29	3342,84	4457,16
Дейност 2.15.8. Одит на проекта		3900								3900		3900
Дейност 2.15.9. Информация и публичност		3900	487,5	487,5	487,5	487,5	487,5	487,5	487,5	487,5	1950	1950
ОБЩО:		843746	22975	137267,28	113267,28	113267,28	113267,29	113267,29	113267,29	117167,29	386776,84	456969,16

Таблица № 3. бюджет по дейности за проект ЗИП - 2.17. Подобряване на спортната инфраструктура, чрез проектиране, ремонт и преоборудване на Учебно-тренировъчен център за мултифункционални спортове на закрито и открито

Дейности по проект ЗИП- 2.17.	Разпределение	Стойност, лева	Тримесечни разчети за 2019 г.				Тримесечни разчети за 2020 г.				Годишни разчети	
			I	II	III	IV	I	II	III	IV	2019 г.	2020 г.
Дейност 2.17.1. Организация и управление		17000	2125	2125	2125	2125	2125	2125	2125	2125	8500	8500
Дейност 2.17.2. Публични покани за възлагане на проектиране		1000	1000								1000	
Дейност 2.17.3. Изпълнение на проектиране		48000		48000							48000	
Дейност 2.17.4. Открита процедура за възлагане на СМР		8000		4000							4000	
Дейност 2.17.5. Изпълнение на СМР по ремонт и преоборудване на Учебно-тренировъчен център за мултифункционални спортове на закрито и открито		1210657		201776,16	201776,16	201776,17	201776,17	201776,17	201776,17		605328,49	605328,51
Дейност 2.17.6. Строителен надзор		22000		3666,66	3666,66	3666,67	3666,67	3666,67	3666,67		10999,99	11000,01
Дейност 2.17.7. Авторски надзор		11000		1833,33	1833,33	1833,33	1833,33	1833,34	1833,34		5499,99	5500,01
Дейност 2.17.8. Одит на проекта		5500								5500		5500
Дейност 2.17.9. Информация и публичност		5500	687,5	687,5	687,5	687,5	687,5	687,5	687,5	687,5	2750	2750
ОБЩО:		1374657	3812,5	262088,65	210088,65	210088,67	210088,67	210088,68	210088,68	8312,5	686078,47	638578,53

ДЗЗД « Търговище 2020»

СОФИЯ 1000, УЛ.“АЛАБИН“ 16-20, ТЕЛ: 02/980 03 08, ФАКС 02/980 0312

Този документ е създаден в рамките на проект BG161PO001/1.4-07/2010/030 „Изработване на интегриран план за градско възстановяване и развитие на град Търговище”, който се осъществява с финансовата подкрепа на Оперативна програма Регионално развитие” 2007-2013 г., съфинансирана от Европейския съюз чрез Европейския фонд за регионално развитие. Цялата отговорност за съдържанието на публикацията се носи от Община Търговище и при никакви обстоятелства не може да се счита, че този документ отразява официалното становище на Европейския съюз и Управляващия орган.”

Таблица № 3. бюджет по дейности за проект ЗВП - 2.18. Проектиране и ремонт на сградата на Драматичен театър Търговище

Дейности по проект ЗВП- 2.18.	Разработител	Стойност, лева	Тримесечни разчети за 2019 г.				Тримесечни разчети за 2020 г.				Годишни разчети	
			I	II	III	IV	I	II	III	IV	2019 г.	2020 г.
Дейност 2.18.1. Организация и управление		9000	1125	1125	1125	1125	1125	1125	1125	1125	4500	4500
Дейност 2.18.2. Публични такси за проектиране на ремонт на сградата на Драматичен театър Търговище		2000	2000								2000	
Дейност 2.18.3. Изпълнение на проектиране		29632		29632							29632	
Дейност 2.18.4. Открита процедура за възлагане на СМР		5000		5000							5000	
Дейност 2.18.5. Изпълнение на СМР по ремонт на сградата на Драматичен театър Търговище		659279			109879,83	109879,83	109879,83	109879,83	109879,84	109879,84	219759,66	439519,34
Дейност 2.18.6. Строителен надзор		12000			2000	2000	2000	2000	2000	2000	4000	8000
Дейност 2.18.7. Авторски надзор		6000			1000	1000	1000	1000	1000	1000	2000	4000
Дейност 2.18.8. Одит на проекта		3000								3000		3000
Дейност 2.18.9. Информация и публичност		3000	375	375	375	375	375	375	375	375	1500	1500
ОБЩО:		**728911**	**3500**	**36132**	**114379,83**	**114379,83**	**114379,83**	**114379,83**	**114379,84**	**117379,84**	**268391,66**	**460519,34**

Този документ е създаден в рамките на проект BG161PO001/1.4-07/2010/030 „Изработване на интегриран план за градско възстановяване и развитие на град Търговище”, който се осъществява с финансовата подкрепа на Оперативна програма Регионално развитие” 2007-2013 г., съфинансирана от Европейския съюз чрез Европейския фонд за регионално развитие. Цялата отговорност за съдържанието на публикацията се носи от Община Търговище и при никакви обстоятелства не може да се счита, че този документ отразява официалното становище на Европейския съюз и Управляващия орган.”

Таблица № 5. бюджет по дейности за проект ЗШИ - 3.1. Цялостно обновяване и благоустрояване на историчен градски център – бул. „Скрът", включително пътни настилки, тротоари, улично осветление, озеленяване и градско обзавеждане

Дейности по проект ЗШИ- 3.1.	Реализатор	Стойност, лева	Тримесечни разчети за 2014 г.				Тримесечни разчети за 2015 г.				Годишни разчети	
			I	II	III	IV	I	II	III	IV	2014 г.	2015 г.
Дейност 3.1.1. Организация и управление		10100	1275	1275	1275	1275	1275	1275	1275	1275	5100	5100
Дейност 3.1.2 Открита процедура за избор на изпълнител за СМР по цялостно обновяване и благоустрояване на историчен градски център – бул. „Скрът", включително пътни настилки, тротоари, улично осветление, озеленяване и градско обзавеждане		1000	1000								1000	
Дейност 3.1.3. Извършване на СМР по цялостно обновяване и благоустрояване на историчен градски център – бул. „Скрът", включително пътни настилки, тротоари, улично осветление, озеленяване и градско обзавеждане		711627		118637,83	118637,83	118637,83	118637,83	118637,84	118637,84		355911,49	355911,51
Дейност 3.1.4. Строителен надзор		13600		2266,66	2266,66	2266,67	2266,67	2266,67	2266,67		4799,99	4800,01
Дейност 3.1.5. Авторски надзор		6800		1133,33	1133,33	1133,34	1133,33	1133,34	1133,34		2399,99	2400,01
Дейност 3.1.6. Одит на проекта		5400								5400		5400
Дейност 3.1.7. Информация и публичност		3400	425	425	425	425	425	425	425	425	1700	1700
ОБЩО:		**754227**	**6700**	**123757,82**	**123757,82**	**123757,83**	**123757,83**	**123757,85**	**123757,85**	**5100**	**377093,47**	**376915,53**

Таблица № 5. бюджет по дейности за проект ЗШИ - 3.2. Основен ремонт и цялостно обновяване на сградата на IV ОУ „Иван Вазов" и ПГИЧЕ „М. Андрей", енергийно обследване, внедряване на мерки за енергийна ефективност, благоустрояване и озеленяване на двор, спортни площадки, осигуряване и достъпна архитектурна среда

Дейности по проект ЗШИ- 3.2.	Реализатор	Стойност, лева	Тримесечни разчети за 2014 г.				Тримесечни разчети за 2015 г.				Годишни разчети	
			I	II	III	IV	I	II	III	IV	2014 г.	2015 г.
Дейност 3.2.1. Организация и управление		38000	4750	4750	4750	4750	4750	4750	4750	4750	19000	19000
Дейност 3.2.2. Открита процедура за избор на изпълнителя за извършване на СМР, доставка и монтаж на оборудване в сградата на IV ОУ „Иван Вазов" и ПГИЧЕ „М. Андрей" и публично поемане на строителен надзор		5000	5000								5000	
Дейност 3.2.3. Извършване на СМР за основен ремонт и цялостно обновяване на сградата на IV ОУ „Иван Вазов" и ПГИЧЕ „М. Андрей", енергийно обследване, внедряване на мерки за енергийна ефективност, благоустрояване и озеленяване на двор, спортни площадки, осигуряване и достъпна архитектурна среда		1401791		435296,83	435296,83	435296,83	435296,84	435296,84	435296,84		1305890,49	1305890,51

ДЗЗД « Търговище 2020»

СОФИЯ 1000, УЛ."АЛАБИН" 16-20, ТЕЛ: 02/980 03 08, ФАКС 02/980 0312

Този документ е създаден в рамките на проект BG161PO001/1.4-07/2010/030 „Изработване на интегриран план за градско възстановяване и развитие на град Търговище", който се осъществява с финансовата подкрепа на Оперативна програма Регионално развитие" 2007-2013 г., съфинансирана от Европейския съюз чрез Европейския фонд за регионално развитие. Цялата отговорност за съдържанието на публикацията се носи от Община Търговище и при никакви обстоятелства не може да се счита, че този документ отразява официалното становище на Европейския съюз и Управляващия орган."

Дейност 3.2.4. Доставка и монтаж на оборудване и обзавеждане		551000								551000		551000
Дейност 3.2.5. Строителен надзор		48000		8000	8000	8000	8000	8000	8000		24000	24000
Дейност 3.2.6. Авторски надзор		24000		4000	4000	4000	4000	4000	4000		12000	12000
Дейност 3.2.7. Одит на проекта		12000								12000		12000
Дейност 3.2.8. Информация и публичност		12000	1500	1500	1500	1500	1500	1500	1500	1500	6000	6000
ОБЩО:		3302581	11250	453546,83	453546,83	453546,83	453546,83	453546,84	453546,84	570050	1371890,49	1930690,51

Таблица № 3. бюджет по дейности за проект ЗВШ - 3.3. Реконструкция на входяща артерия ул. „Цар Освободител", с прилежаща зеленина, улично осветление, информационни табели и изграждане на велоалея

Дейности по проект ЗВШ- 3.3.	Распределение	Стойност, лева	Тримесечни разчети за 2013 г.				Годишни разчети
			I	II	III	IV	2013 г.
Дейност 3.3.1. Организация и управление		34000	8500	8500	8500	8500	34000
Дейност 3.3.2. Открита процедура за избор на изпълнителя на реконструкция на входяща артерия ул. „Цар Освободител", с прилежаща зеленина, улично осветление, информационни табели и изграждане на велоалея и публична поляна за строителен надзор		5000	5000				5000
Дейност 3.3.3. Изпълнение на реконструкция на входяща артерия ул. „Цар Освободител", с прилежаща зеленина, улично осветление, информационни табели и изграждане на велоалея		2456000	614000	614000	614000	614000	2456000
Дейност 3.3.4. Строителен надзор		48000	12000	12000	12000	12000	48000
Дейност 3.3.5. Авторски надзор		24000	6000	6000	6000	6000	24000
Дейност 3.3.6. Одит на проекта		12000				12000	12000
Дейност 3.3.7. Информация и публичност		12000	3000	3000	3000	3000	12000
ОБЩО:		2591000	648500	643500	643500	655500	2591000

Таблица № 3. бюджет по дейности за проект ЗВШ - 3.4. Проектиране и изграждане на автомобилна връзка между кв. 1 и кв. 6 по плана на „Запад I"

Дейности по проект ЗВШ- 3.4.	Распределение	Стойност, лева	Тримесечни разчети за 2015 г.				Тримесечни разчети за 2016 г.				Годишни разчети	
			I	II	III	IV	I	II	III	IV	2015 г.	2016 г.
Дейност 3.4.1. Организация и управление		1200	150	150	150	150	150	150	150	150	600	600
Дейност 3.4.2. Проектиране на автомобилна връзка между кв. 1 и кв. 6 по плана на „Запад I"		4000	4000								4000	
Дейност 3.4.3. Открита процедура за избор на изпълнителя на автомобилна връзка между кв. 1 и кв. 6 по плана на „Запад I"		5000		5000							5000	

Този документ е създаден в рамките на проект BG161PO001/1.4-07/2010/030 „Изработване на интегриран план за градско възстановяване и развитие на град Търговище", който се осъществява с финансовата подкрепа на Оперативна програма Регионално развитие" 2007-2013 г., съфинансирана от Европейския съюз чрез Европейския фонд за регионално развитие. Цялата отговорност за съдържанието на публикацията се носи от Община Търговище и при никакви обстоятелства не може да се счита, че този документ отразява официалното становище на Европейския съюз и Управляващия орган."

Дейност 3.4.4. Изграждане на автоматична крайна между кв. 1 и кв. 5 по плана на „Запад 1"		31454			16290,8	16290,8	16290,8	16290,8	16290,8		32581,6	48872,4
Дейност 3.4.5. Строителен надзор		1600			320	320	320	320	320		640	960
Дейност 3.4.6. Авторски надзор		800			160	160	160	160	160		320	400
Дейност 3.4.7. Информация и публичност		400	50	50	50	50	50	50	50	50	200	200
ОБЩО:		**94454**	**4200**	**5200**	**16970,8**	**16970,8**	**16970,8**	**16970,8**	**16970,8**	**200**	**43341,6**	**51112,4**

Таблица № 3. Бюджет по дейности за проект ЗВП - 3.5. Основен ремонт и обновяване на ЦДГ №9 "Приказка", ЖК „Запад" 2, енергийно обследване, внедряване на мерки за енергийна ефективност, достъпна архитектурна среда, благоустрояване на двор, детски площадки

Дейности по проект ЗВП- 3.5.	Експертиза	Стойност, лева	Тримесечни разчети за 2015 г.				Тримесечни разчети за 2016 г.				Годишни разчети	
			I	II	III	IV	I	II	III	IV	2015 г.	2016 г.
Дейност 3.5.1. Организация и управление		7000	875	875	875	875	875	875	875	875	3500	3500
Дейност 3.5.2. Открити процедури за избор на изпълнители за изпълнение на СМР, доставка и монтаж на оборудване и обзавеждане на ЦДГ №9 "Приказка", ЖК „Запад" 2		5000		5000							5000	
Дейност 3.5.3. Изпълнение на СМР за основен ремонт и обновяване на ЦДГ №9 "Приказка", ЖК „Запад" 2, енергийно обследване, внедряване на мерки за енергийна ефективност, достъпна архитектурна среда, благоустрояване на двор, детски площадки		526748		87791,33	87791,33	87791,33	87791,33	87791,34	87791,34		263373,99	263374,01
Дейност 3.5.4. Доставка и монтаж на оборудване и обзавеждане		124100								124100		124100
Дейност 3.5.5. Строителен надзор		10000		1666,66	1666,66	1666,67	1666,67	1666,67	1666,67		4999,99	5000,01
Дейност 3.5.6. Авторски надзор		5000		833,33	833,33	833,33	833,33	833,34	833,34		2499,99	2500,01
Дейност 3.5.7. Одит на проекта		2500								2500		2500
Дейност 3.5.8. Информация и публичност		2500	312,5	312,5	312,5	312,5	312,5	312,5	312,5	312,5	1250	1250
ОБЩО:		**682848**	**1187,5**	**96478,82**	**91478,82**	**91478,83**	**91478,83**	**91478,85**	**91478,85**	**127787,5**	**280623,97**	**402224,03**

Таблица № 3. Бюджет по дейности за проект ЗВП - 3.6. Основен ремонт и обновяване на ЦДГ №7 "Снежанка", ЖК „Запад" 1, енергийно обследване, внедряване на мерки за енергийна ефективност, достъпна архитектурна среда, благоустрояване на двор, детски площадки

Дейности по проект ЗВП- 3.6.	Експертиза	Стойност, лева	Тримесечни разчети за 2015 г.				Тримесечни разчети за 2016 г.				Годишни разчети	
			I	II	III	IV	I	II	III	IV	2015 г.	2016 г.
Дейност 3.6.1. Организация и управление		7500	937,5	937,5	937,5	937,5	937,5	937,5	937,5	937,5	3750	3750
Дейност 3.6.2. Открити процедури за избор на изпълнители за изпълнение на СМР, доставка и монтаж на оборудване и обзавеждане на ЦДГ №7"Снежанка", ЖК „Запад" 1		5000		5000							5000	

Този документ е създаден в рамките на проект BG161PO001/1.4-07/2010/030 „Изработване на интегриран план за градско възстановяване и развитие на град Търговище", който се осъществява с финансовата подкрепа на Оперативна програма Регионално развитие" 2007-2013 г., съфинансирана от Европейския съюз чрез Европейския фонд за регионално развитие. Цялата отговорност за съдържанието на публикацията се носи от Община Търговище и при никакви обстоятелства не може да се счита, че този документ отразява официалното становище на Европейския съюз и Управляващия орган."

Дейност 3.4.3. Извършване на СМР за основен ремонт и обновяване на ЦДГ №7"Снежанка", ЖК „Запад" 1, енергийно обследване, внедряване на мерки за енергийна ефективност, достава на архитектурна среда, благоустрояване на двор, детски площадки		517992		86332	86332	86332	86332	86332	86332		258996	258996
Дейност 3.4.4. Доставка и монтаж на оборудване и обзавеждане		111300								111300		111300
Дейност 3.4.5. Строителен надзор		10000		1666,66	1666,66	1666,67	1666,67	1666,67	1666,67		4999,99	5000,01
Дейност 3.4.6. Авторски надзор		5000		833,33	833,33	833,33	833,33	833,34	833,34		2499,99	2500,01
Дейност 3.4.7. Одит на проекта		2500								2500		2500
Дейност 3.4.8. Информация и публичност		2500	312,5	312,5	312,5	312,5	312,5	312,5	312,5	312,5	1250	1250
ОБЩО:		661792	1250	95081,99	90081,99	90082	90082	90082,01	90082,01	115050	276495,98	385296,02

Таблица № 3. Бюджет по дейности за проект ВВП – 3.7. Благоустрояване на двор, детски площадки, оборудване и обзавеждане на Детска Ясла №3 "Мечо Пух", ЖК „Запад" 1

Дейности по проект ЗВП- 3.7.	Разбередител	Стойност лева	Тримесечни разчети за 2015 г.				Тримесечни разчети за 2016 г.				Годишни разчети	
			I	II	III	IV	I	II	III	IV	2015 г.	2016 г.
Дейност 3.7.1. Организация и управление		1480	185	185	185	185	185	185	185	185	740	740
Дейност 3.7.2. Извършване на проектиране на благоустрояване на двор, детски площадки, оборудване и обзавеждане на Детска Ясла №3 "Мечо Пух", ЖК „Запад" 1		5000	5000								5000	
Дейност 3.7.3. Открити процедури за избор на изпълнител за извършване на СМР, доставка и монтаж на оборудване и обзавеждане на Детска Ясла №3 "Мечо Пух", ЖК „Запад" 1		1000		1000							1000	
Дейност 3.7.4. Извършване на СМР за благоустрояване на двор, детски площадки, оборудване и обзавеждане на Детска Ясла №3 "Мечо Пух", ЖК „Запад" 1		100375		16729,16	16729,16	16729,17	16729,17	16729,17	16729,17		50187,49	50187,51
Дейност 3.7.5. Доставка и монтаж на оборудване и обзавеждане		41225								41225		41225
Дейност 3.7.6. Строителен надзор		1960		326,66	326,66	326,67	326,67	326,67	326,67		979,99	980,01
Дейност 3.7.7. Авторски надзор		980		163,33	163,33	163,33	163,33	163,34	163,34		489,99	490,01
Дейност 3.7.8. Одит на проекта		490								490		490
Дейност 3.7.9. Информация и публичност		490	61,25	61,25	61,25	61,25	61,25	61,25	61,25	61,25	245	245
ОБЩО:		157000	5246,25	22405,4	17405,4	17405,42	17405,42	17405,43	17405,43	41901,25	62042,47	94357,53

Този документ е създаден в рамките на проект BG161PO001/1.4-07/2010/030 „Изработване на интегриран план за градско възстановяване и развитие на град Търговище", който се осъществява с финансовата подкрепа на Оперативна програма Регионално развитие" 2007-2013 г., съфинансирана от Европейския съюз чрез Европейския фонд за регионално развитие. Цялата отговорност за съдържанието на публикацията се носи от Община Търговище и при никакви обстоятелства не може да се счита, че този документ отразява официалното становище на Европейския съюз и Управляващия орган."

Таблица № 3: Бюджет по дейности за проект ЗВШ - 3.8. Цялостна реконструкция и разширение на ул. „3 март" от бул. „Трайко Китанчев" до връзката с околовръстния път, за подобряване градската среда в социална зона с озеленяване, пътни настилки, тротоари, улично осветление и градско обзавеждане

Дейности по проект ЗВШ- 3.8.	Реконструкция	Стойност, лева	Тримесечни разчети за 2016 г.				Тримесечни разчети за 2017 г.				Годишни разчети	
			I	II	III	IV	I	II	III	IV	2016 г.	2017 г.
Дейност 3.8.1. Организация и управление		14000	1750	1750	1750	1750	1750	1750	1750	1750	7000	7000
Дейност 3.8.2. Открита процедура за избор на изпълнител на СМР за цялостна реконструкция и разширение на ул. „3 март" от бул. „Трайко Китанчев" до връзката с околовръстния път		5000		5000							5000	
Дейност 3.8.3. Изграждане на цялостна реконструкция и разширение на ул. „3 март" от бул. „Трайко Китанчев" до връзката с околовръстния път, за подобряване градската среда в социална зона с озеленяване, пътни настилки, тротоари, улично осветление и градско обзавеждане		948246		158041	158041	158041	158041	158041	158041		474123	474123
Дейност 3.8.4. Строителен надзор		16000		3000	3000	3000	3000	3000	3000		9000	9000
Дейност 3.8.5. Авторски надзор		9000		1500	1500	1500	1500	1500	1500		4500	4500
Дейност 3.8.6. Одит на проекта		4500								4500		4500
Дейност 3.8.7. Информация и публичност		4500	562,5	562,5	562,5	562,5	562,5	562,5	562,5	562,5	2250	2250
ОБЩО:		1003246	2313	169854	164854	164854	164854	164854	164854	6813	501873	501373

Таблица № 3: Бюджет по дейности за проект ЗВШ - 3.9. Комплексно проектиране и подобряване на градската среда в кв. „Запад 1", в това число изграждане и възстановяване на обслужващи улици с подземна ВиК инфраструктура, пътни настилки, тротоари, табели и градско обзавеждане, благоустрояване и озеленяване на междублокови пространства, изграждане на мултифункционални спортни площадки на открито, детски площадки, пейки, беседки, осветление, видеонаблюдение

Дейности по проект ЗВШ- 3.9.	Реконструкция	Стойност, лева	Тримесечни разчети за 2016 г.				Тримесечни разчети за 2017 г.				Тримесечни разчети за 2018 г.				Годишни разчети		
			I	II	III	IV	I	II	III	IV	I	II	III	IV	2016 г.	2017 г.	2018 г.
Дейност 3.9.1. Организация и управление		19300	1608,33	1608,33	1608,33	1608,33	1608,33	1608,33	1608,33	1608,33	1608,34	1608,34	1608,34	1608,34	6433,32	6433,32	6433,36
Дейност 3.9.2. Публична покана за проектиране на изграждане и възстановяване на обслужващи улици с подземна ВиК инфраструктура, пътни настилки, тротоари, табели и градско обзавеждане, благоустрояване и озеленяване на междублокови пространства, изграждане на мултифункционални спортни площадки на открито, детски площадки, пейки, беседки, осветление, видеонаблюдение в кв. „Запад 1"		1000	1000												1000		
Дейност 3.9.3. Изпълнение на проектирането		35000	17500	17500											35000		
Дейност 3.9.4. Открита процедура за избор на изпълнител на СМР и публична покана за строителен надзор		4000		4000											4000		

Този документ е създаден в рамките на проект BG161PO001/1.4-07/2010/030 „Изработване на интегриран план за градско възстановяване и развитие на град Търговище", който се осъществява с финансовата подкрепа на Оперативна програма Регионално развитие" 2007-2013 г., съфинансирана от Европейския съюз чрез Европейския фонд за регионално развитие. Цялата отговорност за съдържанието на публикацията се носи от Община Търговище и при никакви обстоятелства не може да се счита, че този документ отразява официалното становище на Европейския съюз и Управляващия орган."

Дейност 3.9.5. Изграждане и въстановяване на обслужващи улици с подземна ВиК инфраструктура, пътни настилки, тротоари, табели и градско обзавеждане, благоустрояване и озеленяване на междублокови пространства, изграждане на мултифункционални спортни площадки на открито, детски площадки, пейки, беседки, осветление, видеонаблюдение в кв. „Запад 1"		1292700		129270	129270	129270	129270	129270	129270	129270	129270	129270	129270		387810	517080	387810
Дейност 3.9.6. Строителен надзор		24000		2400	2400	2400	2400	2400	2400	2400	2400	2400	2400		7200	9600	7200
Дейност 3.9.7. Авторски надзор		12000		1200	1200	1200	1200	1200	1200	1200	1200	1200	1200		3600	4800	3600
Дейност 3.9.8. Одит на проекта		6000												6000			6000
Дейност 3.9.9. Информация и публичност		6000	500	500	500	500	500	500	500	500	500	500	500	500	2000	2000	2000
ОБЩО:		**1400000**	**20000**	**156478**	**134978**	**134978**	**134978**	**134978**	**134978**	**134978**	**134978**	**134978**	**134978**	**8108**	**447043**	**539913**	**413043**

Таблица № 3. Бюджет по дейности за проект ЗВШ - 3.10. Комплексно проектиране и подобряване на градската среда в кв. „Запад 2", в това число изграждане и въстановяване на обслужващи улици с подземна ВиК инфраструктура, пътни настилки, тротоари, табели и градско обзавеждане, благоустрояване и озеленяване на междублокови пространства, изграждане на мултифункционални спортни площадки на открито, детски площадки, пейки, беседки, осветление, видеонаблюдение

Дейности по проект ЗВШ- 3.10.	Репортирани	Стойност, лева	Трамесечни разчети за 2016 г.				Трамесечни разчети за 2017 г.				Трамесечни разчети за 2018 г.				Годишни разчети		
			I	II	III	IV					I	II	III	IV	2016 г.	2017 г.	2018 г.
Дейност 3.10.1. Организация и управление		19300	1608,33	1608,33	1608,33	1608,33	1608,33	1608,33	1608,33	1608,33	1608,34	1608,34	1608,34	1608,34	6433,32	6433,32	6433,36
Дейност 3.10.2. Публична покана за проектиране на изграждане и въстановяване на обслужващи улици с подземна ВиК инфраструктура, пътни настилки, тротоари, табели и градско обзавеждане, благоустрояване и озеленяване на междублокови пространства, изграждане на мултифункционални спортни площадки на открито, детски площадки, пейки, беседки, осветление, видеонаблюдение в кв. „Запад 2"		1000	1000												1000		
Дейност 3.10.3. Изваряване на проектиране		35000	17500	17500											35000		
Дейност 3.10.4. Открита процедура за избор на изпълнител за СМР и публична покана за строителен надзор		4000		4000											4000		
Дейност 3.10.5. Изграждане и въстановяване на обслужващи улици с подземна ВиК инфраструктура, пътни настилки, тротоари, табели и градско обзавеждане, благоустрояване и озеленяване на междублокови пространства, изграждане на мултифункционални спортни площадки на открито, детски площадки, пейки, беседки, осветление, видеонаблюдение в кв. „Запад 2"		1292700		129270	129270	129270	129270	129270	129270	129270	129270	129270	129270		387810	517080	387810
Дейност 3.10.6. Строителен надзор		24000		2400	2400	2400	2400	2400	2400	2400	2400	2400	2400		7200	9600	7200

Този документ е създаден в рамките на проект BG161PO001/1.4-07/2010/030 „Изработване на интегриран план за градско възстановяване и развитие на град Търговище", който се осъществява с финансовата подкрепа на Оперативна програма Регионално развитие" 2007-2013 г., съфинансирана от Европейския съюз чрез Европейския фонд за регионално развитие. Цялата отговорност за съдържанието на публикацията се носи от Община Търговище и при никакви обстоятелства не може да се счита, че този документ отразява официалното становище на Европейския съюз и Управляващия орган."

Дейност 3.10.7. Антикски надпис		12000		1200	1200	1200	1200	1200	1200	1200	1200	1200	1200		3600	4800	3600
Дейност 3.10.8. Одит на проекта		6000												6000			6000
Дейност 3.10.9. Информация и публичност		6000	500	500	500	500	500	500	500	500	500	500	500	500	2000	2000	2000
ОБЩО:		1400000	20608,33	156478,33	134978,33	134978,33	134978,33	134978,33	134978,33	134978,33	134978,34	134978,34	134978,34	8108,34	447043,32	539913,32	413043,36

Таблица № 3. бюджет по дейности за проект ЗВШ - 3.11. Комплексно проектиране и подобряване на градската среда в кв. „Запад 3", в това число изграждане и възстановяване на обслужващи улици с подземна БиК инфраструктура, пътни настилки, тротоари, табели и градско обзавеждане, благоустрояване и озеленяване на междублокови пространства, изграждане на мултифункционални спортни площадки на открито, детски площадки, пейки, беседки, осветление, видеонаблюдение

Дейности по проект ЗВШ- 3.11.	Разпределение	Стойност, лева	Тримесечни разчети за 2016 г.				Тримесечни разчети за 2017 г.				Тримесечни разчети за 2018 г.				Годишни разчети		
			I	II	III	IV					I	II	III	IV	2016 г.	2017 г.	2018 г.
Дейност 3.11.1. Организация и управление		3600	300	300	300	300	300	300	300	300	300	300	300	300	3200	3200	3200
Дейност 3.11.2. Публична покана за проектиране на изграждане и възстановяване на обслужващи улици с подземна БиК инфраструктура, пътни настилки, тротоари, табели и градско обзавеждане, благоустрояване и озеленяване на междублокови пространства, изграждане на мултифункционални спортни площадки на открито, детски площадки, пейки, беседки, осветление, видеонаблюдение в кв. „Запад 3"		1000	1000												1000		
Дейност 3.11.3. Изнасилване на проектиране		18000	18000												18000		
Дейност 3.11.4. Открита процедура за избор на изпълнител за СМР		4000		4000											4000		
Дейност 3.11.5. Изграждане и възстановяване на обслужващи улици с подземна БиК инфраструктура, пътни настилки, тротоари, табели и градско обзавеждане, благоустрояване и озеленяване на междублокови пространства, изграждане на мултифункционални спортни площадки на открито, детски площадки, пейки, беседки, осветление, видеонаблюдение в кв. „Запад 3"		643400			64340	64340	64340	64340	64340	64340	64340	64340	64340	64340	128680	257360	257360
Дейност 3.11.6. Отравилен надпис		12000			1200	1200	1200	1200	1200	1200	1200	1200	1200	1200	2400	4800	4800
Дейност 3.11.7. Антикски надпис		6000			600	600	600	600	600	600	600	600	600	600	1200	2400	2400
Дейност 3.11.8. Одит на проекта		3000												3000			3000
Дейност 3.11.9. Информация и публичност		3000	250	250	250	250	250	250	250	250	250	250	250	250	1000	1000	1000
ОБЩО:		700000	20050	5050	67190	67190	67190	67190	67190	67190	67190	67190	67190	70190	159480	268760	271780

Този документ е създаден в рамките на проект BG161PO001/1.4-07/2010/030 „Изработване на интегриран план за градско възстановяване и развитие на град Търговище", който се осъществява с финансовата подкрепа на Оперативна програма Регионално развитие" 2007-2013 г., съфинансирана от Европейския съюз чрез Европейския фонд за регионално развитие. Цялата отговорност за съдържанието на публикацията се носи от Община Търговище и при никакви обстоятелства не може да се счита, че този документ отразява официалното становище на Европейския съюз и Управляващия орган."

Таблица № 3 Бюджет по дейности за проект ЗПИ- 3.12 Проектиране и изграждане на нова събирателна улица, в т.ч. изграждане на подземна ВиК инфраструктура, пътни настилки, тротоари, прилежаща зеленина, улично осветление, градско обзавеждане, указателни табели и изграждане на мост над река Сива

Дейности по проект ЗПИ- 3.12.	Категория	Стойност, лева	Тримесечни разчети за 2017 г.				Тримесечни разчети за 2018 г.				Тримесечни разчети за 2019 г.				Годишни разчети		
			I	II	III	IV					I	II	III	IV	2017 г.	2018 г.	2019 г.
Дейност 3.12.1. Организация и управление		34000	2833,33	2833,33	2833,33	2833,33	2833,33	2833,33	2833,33	2833,33	2833,34	2833,34	2833,34	2833,34	11333,32	11333,32	11333,36
Дейност 3.12.2 Открита процедура за проектиране на подземна ВиК инфраструктура, на нова събирателна улица, пътни настилки, тротоари, прилежаща зеленина, улично осветление, градско обзавеждане, указателни табели и изграждане на мост над река Сива		1500	1500												1500		
Дейност 3.12.3. Изпълнение на проектите		114000	114000												114000		
Дейност 3.12.4. Открита процедура за избор на изпълнител за СМР и публична покана за строителен надзор		3500		3500											3500		
Дейност 3.12.6. СМР за изграждане на подземна ВиК инфраструктура на нова събирателна улица, включително пътни настилки, тротоари, прилежаща зеленина, улично осветление, градско обзавеждане, указателни табели и изграждане на мост над река Сива		2300437		230043,7	230043,7	230043,7	230043,7	230043,7	230043,7	230043,7	230043,7	230043,7	230043,7		690131,1	690130,8	690131,1
Дейност 3.12.6. Строителен надзор		40000		4000	4000	4000	4000	4000	4000	4000	4000	4000	4000		12000	16000	12000
Дейност 3.12.7. Авторски надзор		20000		2000	2000	2000	2000	2000	2000	2000	2000	2000	2000		6000	8000	6000
Дейност 3.12.8. Одит на проекта		10000												10000			10000
Дейност 3.12.9. Информация и публичност		10000	833,33	833,33	833,33	833,33	833,33	833,33	833,33	833,33	833,34	833,34	833,34	833,34	3333,32	3333,32	3333,36
ОБЩО:		2533437	119166,66	243210,36	239710,36	239710,36	239710,36	239710,36	239710,36	239710,36	239710,38	239710,38	239710,38	243543,68	841797,74	958841,44	732797,82

Таблица № 3 Бюджет по дейности за проект ЗПИ - 3.13 Обучение на домоуправители и граждани от кв. Запад-1, Запад-2 и Запад-3 за прилагане на Закона за етажната собственост и възможностите за обновяване на общите части на многофамилни жилищни сгради

Дейности по проект ЗПИ- 3.13.	Категория	Стойност, лева	Тримесечни разчети за 2017 г.				Годишни разчети
			I	II	III	IV	2017 г.
Дейност 3.13.1. Организация и управление		1000	300	300	100	100	1000
Дейност 3.13.2. Открита процедура за избор на изпълнител за обучение на домоуправители и граждани от кв. Запад-1, Запад-2 и Запад-3 за прилагане на Закона за етажната собственост и възможностите за обновяване на общите части на многофамилни жилищни сгради		3000	3000				3000

ДЗЗД « Търговище 2020»

СОФИЯ 1000, УЛ.“АЛАБИН“ 16-20, ТЕЛ: 02/980 03 08, ФАКС 02/980 0312

Този документ е създаден в рамките на проект BG161PO001/1.4-07/2010/030 „Изработване на интегриран план за градско възстановяване и развитие на град Търговище”, който се осъществява с финансовата подкрепа на Оперативна програма Регионално развитие” 2007-2013 г., съфинансирана от Европейския съюз чрез Европейския фонд за регионално развитие. Цялата отговорност за съдържанието на публикацията се носи от Община Търговище и при никакви обстоятелства не може да се счита, че този документ отразява официалното становище на Европейския съюз и Управляващия орган.”

Дейност 3.13.8 Провеждане на обучения за преподаватели и граждани от ек. Зона 1, Зона 2 и Зона 3 по приложение на Закона за опазване на обществения вкус и неговата връзка с опазване на околната среда		144000		48000	48000	48000	144000
Дейност 3.13.9 Информация и публичност		1000	250	250	250	250	1000
ОБЩО:		**150000**	**37500**	**48750**	**48750**	**48750**	**150000**

Таблица № 3 бюджет по дейности за проект 3ВПП- 3.14: Алтернативен транспорт в социална зона – изграждане на велоалеи и велосгоянки

Дейности по проект 3ВПП- 3.14.	Източник	Стойност, евро	Тримесечни разчети за 2018 г.				Годишни разчети
			I	II	III	IV	2018 г.
Дейност 3.14.1. Организация и управление		8000	2000	2000	2000	2000	8000
Дейност 3.14.2 Открита процедура за изграждане на велоалеи и велосгоянки в социална зона		5000	5000				5000
Дейност 3.14.3. Изграждане на велоалеи и велосгоянки в социална зона		535915	133978,75	133978,75	133978,75	133978,75	535915
Дейност 3.14.4. Строителен надзор		8000	2000	2000	2000	2000	8000
Дейност 3.14.5. Авторски надзор		4000	1000	1000	1000	1000	4000
Дейност 3.14.6. Одит на проекта		1000				2000	2000
Дейност 3.14.7. Информация и публичност		3000	500	500	500	500	3000
ОБЩО:		**564915**	**144478,75**	**139478,75**	**139478,75**	**141478,75**	**564915**

Таблица № 3 бюджет по дейности за проект 3ВПП- 3.15: Цялостна реконструкция и разширение на бул. „Трайко Китанчев" от ул. „3 март" до бул. „Цар Освободител", с прилежащи тротоари и велоалеи, като елемент с обслужващи обществени функции, допълващ градската среда осветление и градско обзавеждане

Дейности по проект 3ВПП- 3.15.	Източник	Стойност, евро	Тримесечни разчети за 2018 г.				Тримесечни разчети за 2019 г.				Годишни разчети	
			I	II	III	IV	I	II	III	IV	2018 г.	2019 г.
Дейност 3.15.1 Организация и управление		13500	1687,5	1687,5	1687,5	1687,5	1687,5	1687,5	1687,5	1687,5	6750	6750
Дейност 3.15.3 Открита процедура за цялостна реконструкция и разширение на бул. „Трайко Китанчев" от ул. „3 март" до бул. „Цар Освободител", с прилежащи тротоари и велоалеи, като елемент с обслужващи обществени функции, допълващ градската средаосветление и градско обзавеждане		5000		5000							5000	
Дейност 3.15.5. Цялостна реконструкция и разширение на бул. „Трайко Китанчев" от ул. „3 март" до бул. „Цар Освободител", с прилежащи тротоари и велоалеи, като елемент с обслужващи обществени функции, допълващ градската средаосветление и градско обзавеждане		932540			186508	186508	186508	186508	186508		373016	559524
Дейност 3.15.4. Строителен надзор		18000			3600	3600	3600	3600	3600		7200	10800
Дейност 3.15.5. Авторски надзор		5000			1000	1000	1000	1000	1000		2000	3000

Този документ е създаден в рамките на проект BG161PO001/1.4-07/2010/030 „Изработване на интегриран план за градско възстановяване и развитие на град Търговище", който се осъществява с финансовата подкрепа на Оперативна програма Регионално развитие" 2007-2013 г., съфинансирана от Европейския съюз чрез Европейския фонд за регионално развитие. Цялата отговорност за съдържанието на публикацията се носи от Община Търговище и при никакви обстоятелства не може да се счита, че този документ отразява официалното становище на Европейския съюз и Управляващия орган."

Дейност 3.15.6. Одит на проекта		4500								4500		4500
Дейност 3.15.7. Информация и публичност		4500	562,5	562,5	562,5	562,5	562,5	562,5	562,5	562,5	2250	2250
ОБЩО:		987049	2250	7250	194158	194158	194158	194158	194158	6750	397816	589224

Таблица № 2 - бюджет по дейности за проект ЗВШ - 3.16 - Зелена градска среда - проектиране и изграждане на нов парк с изкуствено езеро, многофункционални спортни и детски площадки, пешеходни алеи, парково обзавеждане-пейки, беседки, шадраван, кошчета за отпадъци, осветление, зона за разглеждане на кучета, цветни градини, достъпна среда и видеонаблюдение

Дейности по проект ЗВШ- 3.16.	Разходите	Стойност, лева	Тримесечни разчети за 2018 г.				Тримесечни разчети за 2019 г.				Тримесечни разчети за 2020 г.				Годишни разчети		
			I	II	III	IV	I	II	III	IV	I	II	III	IV	2018 г.	2019 г.	2020 г.
Дейност 3.16.1. Организация и управление		49800	4150,00	4150,00	4150,00	4150,00	4150,00	4150,00	4150,00	4150,00	4150,00	4150,00	4150,00	4150,00	16600,00	16600,00	16600,00
Дейност 3.16.2. Открита процедура за проектиране и изграждане на нов парк с изкуствено езеро, многофункционални спортни и детски площадки, пешеходни алеи, парково обзавеждане-пейки, беседки, шадраван, кошчета за отпадъци, осветление, зона за разглеждане на кучета, цветни градини, достъпна среда и видеонаблюдение		2000	2000,00												2000,00		
Дейност 3.16.3. Изнасилване на проектиране		167860		167860,00											167860,00		
Дейност 3.16.4. Открита процедура за строителен надзор и за избор на изпълнител за изграждане на нов парк с изкуствено езеро, многофункционални спортни и детски площадки, пешеходни алеи, парково обзавеждане-пейки, беседки, шадраван, кошчета за отпадъци, осветление, зона за разглеждане на кучета, цветни градини, достъпна среда и видеонаблюдение		5000			5000,00										5000,00		
Дейност 3.16.5. Изграждане на нов парк с изкуствено езеро, многофункционални спортни и детски площадки, пешеходни алеи, парково обзавеждане-пейки, беседки, шадраван, кошчета за отпадъци, осветление, зона за разглеждане на кучета, цветни градини, достъпна среда и видеонаблюдение		3328478			332847,40	332847,40	332847,40	332847,40	332847,40	332847,40	332847,40	332847,40	332847,40	332847,40	666694,80	1331389,60	1331389,60
Дейност 3.16.6. Строителен надзор		66000			6600,00	6600,00	6600,00	6600,00	6600,00	6600,00	6600,00	6600,00	6600,00	6600,00	13200,00	26400,00	26400,00
Дейност 3.16.7. Авторски надзор		33000			3300,00	3300,00	3300,00	3300,00	3300,00	3300,00	3300,00	3300,00	3300,00	3300,00	6600,00	13200,00	13200,00
Дейност 3.16.8. Одит на проекта		16500												16500,00			16500,00
Дейност 3.16.9. Информация и публичност		16500	1375,00	1375,00	1375,00	1375,00	1375,00	1375,00	1375,00	1375,00	1375,00	1375,00	1375,00	1375,00	5500,00	5500,00	5500,00
ОБЩО:		3980134	7525	173385	351272	348272	348272	348272	348272	348272	348272	348272	348272	364772	888455	1390000	1499500

ДЗЗД « Търговище 2020»

СОФИЯ 1000, УЛ."АЛАБИН" 16-20, ТЕЛ: 02/980 03 08, ФАКС 02/980 0312

Този документ е създаден в рамките на проект BG161PO001/1.4-07/2010/030 „Изработване на интегриран план за градско възстановяване и развитие на град Търговище", който се осъществява с финансовата подкрепа на Оперативна програма Регионално развитие" 2007-2013 г., съфинансирана от Европейския съюз чрез Европейския фонд за регионално развитие. Цялата отговорност за съдържанието на публикацията се носи от Община Търговище и при никакви обстоятелства не може да се счита, че този документ отразява официалното становище на Европейския съюз и Управляващия орган."

Таблица № 3 - бюджет по дейности за проект ЗВИ - 3.17. Предпроектно проучване и инженеринг на подземна (ВиК) инфраструктура и изграждане на улици, включително пътни настилки, тротоари, осветление, прилежаща зеленина, тебели и градско обзавеждане в кв. Запад 2

Дейности по проект ЗВИ- 3.17.	Реализатор	Стойност, лева	Тримесечни разчети за 2018 г.				Тримесечни разчети за 2019 г.				Тримесечни разчети за 2020 г.				Годишни разчети		
			I	II	III	IV	I	II	III	IV	I	II	III	IV	2018 г.	2019 г.	2020 г.
Дейност 3.17.1. Организация и управление		50000	4166,66	4166,66	4166,66	4166,66	4166,67	4166,67	4166,67	4166,67	4166,67	4166,67	4166,67	4166,67	16666,64	16666,68	16666,68
Дейност 3.17.2. Открита процедура за избор на изпълнителя проектиране на подземна ВиК инфраструктура, улици, включително пътни настилки, тротоари, осветление, прилежаща зеленина, тебели и градско обзавеждане в кв. Запад 2		2400	2400,00												2400,00		
Дейност 3.17.3. Повишаване на проектантит		100000		100000,00											100000,00		
Дейност 3.17.4 Открити процедури за избор на строителен надзор и на изпълнител за изграждане на подземна ВиК инфраструктура в кв. Запад 2		5000		5000,00											5000,00		
Дейност 3.17.5. Изграждане на подземна ВиК инфраструктура(ВиК, включително пътни настилки, тротоари, осветление, прилежаща зеленина, тебели и градско обзавеждане в кв. Запад 2		3721000			372100,00	372300,00	372300,00	372300,00	372300,00	372300,00	372300,00	372300,00	372300,00	372300,00	744400,00	1489200,00	1489200,00
Дейност 3.17.6. Строителен надзор		48000			6000,00	6000,00	6000,00	6000,00	6000,00	6000,00	6000,00	6000,00	6000,00	6000,00	12000,00	24000,00	24000,00
Дейност 3.17.7. Авторски надзор		30000			3000,00	3000,00	3000,00	3000,00	3000,00	3000,00	3000,00	3000,00	3000,00	3000,00	6000,00	12000,00	12000,00
Дейност 3.17.8. Одит на проекта		15000												15000,00			15000,00
Дейност 3.17.9. Информация и публичност		15000	1250,00	1250,00	1250,00	1250,00	1250,00	1250,00	1250,00	1250,00	1250,00	1250,00	1250,00	1250,00	5000,00	5000,00	5000,00
ОБЩО:		**4000000**	**7417**	**110417**	**386717**	**386717**	**386717**	**386717**	**386717**	**386717**	**386717**	**386717**	**386717**	**401717**	**891267**	**1546867**	**1561867**

Таблица № 3 - бюджет по дейности за проект ЗВИ - 3.18. Предпроектно проучване и инженеринг на подземна (ВиК) инфраструктура и изграждане на улици, включително пътни настилки, тротоари, осветление, прилежаща зеленина, тебели и градско обзавеждане в кв. Запад 3

Дейности по проект ЗВИ- 3.18.	Реализатор	Стойност, лева	Тримесечни разчети за 2018 г.				Тримесечни разчети за 2019 г.				Тримесечни разчети за 2020 г.				Годишни разчети		
			I	II	III	IV	I	II	III	IV	I	II	III	IV	2018 г.	2019 г.	2020 г.
Дейност 3.18.1. Организация и управление		50000	4166,66	4166,66	4166,66	4166,66	4166,67	4166,67	4166,67	4166,67	4166,67	4166,67	4166,67	4166,67	16666,64	16666,67	16666,68
Дейност 3.18.2. Открита процедура за избор на изпълнителя проектиране на подземна ВиК инфраструктура, улици, включително пътни настилки, тротоари, осветление, прилежаща зеленина, тебели и градско обзавеждане в кв. Запад 3		2400	2400,00												2400,00		
Дейност 3.18.3. Повишаване на проектантит		100000		100000,00											100000,00		
Дейност 3.18.4. Открити процедури за строителен надзор и за избор на изпълнител за изграждане на подземна ВиК инфраструктура в кв. Запад 3		5000		5000,00											5000,00		

Този документ е създаден в рамките на проект BG161PO001/1.4-07/2010/030 „Изработване на интегриран план за градско възстановяване и развитие на град Търговище”, който се осъществява с финансовата подкрепа на Оперативна програма Регионално развитие” 2007-2013 г., съфинансирана от Европейския съюз чрез Европейския фонд за регионално развитие. Цялата отговорност за съдържанието на публикацията се носи от Община Търговище и при никакви обстоятелства не може да се счита, че този документ отразява официалното становище на Европейския съюз и Управляващия орган.”

Дейност 3.18.5: Изграждане на подземна ВиК инфраструктура(вкл. включително пълни вътрешни, тротоари, осветление, улични шахти и тръби и градско обзавеждане в кв. 2 и кв. 3		3721000			372100,00	372100,00	372100,00	372100,00	372100,00	372100,00	372100,00	372100,00	372100,00	372100,00	372100,00	744600,00	1489200,00	1489200,00
Дейност 3.18.6: Строителен надзор		60000			6000,00	6000,00	6000,00	6000,00	6000,00	6000,00	6000,00	6000,00	6000,00	6000,00	6000,00	12000,00	24000,00	24000,00
Дейност 3.18.7: Авторски надзор		30000			3000,00	3000,00	3000,00	3000,00	3000,00	3000,00	3000,00	3000,00	3000,00	3000,00	3000,00	6000,00	12000,00	12000,00
Дейност 3.18.8: Одит на проекта		15000													15000,00			15000,00
Дейност 3.18.9: Информация и публичност		15000	1200,00	1350,00	1250,00	1250,00	1250,00	1250,00	1250,00	1250,00	1250,00	1250,00	1250,00	1250,00	1250,00	1000,00	5000,00	8000,00
ОБЩО:		**4000000**	**7417**	**110417**	**386717**	**386717**	**386717**	**386717**	**386717**	**386717**	**386717**	**386717**	**386717**	**386717**	**401717**	**891267**	**1546867**	**1561867**

Таблица № 2: Бюджет по дейности на проект ЗВПИ – 3.19: Проектиране, изграждане, обзавеждане и оборудване на Музей и школа за изкуства в имот № 73826.509.143 (бивше военно поделение)

Дейности по проект ЗВПИ- 3.19:	Източници	Стойност, лева	Тримесечни разчети за 2018 г.				Тримесечни разчети за 2019 г.				Тримесечни разчети за 2020 г.				Годишни разчети		
			I	II	III	IV	I	II	III	IV	I	II	III	IV	2018 г.	2019 г.	2020 г.
Дейност 3.19.1: Организация и управление		45000	3750	3750	3750	3750	3750	3750	3750	3750	3750	3750	3750	3750	15000	15000	15000
Дейност 3.19.2: Открита процедура за избор на изпълнител за проектиране на Музей и школа по изкуства		1500	1500												1500		
Дейност 3.19.3: Инвеститорски проектиране		185000			185000										185000		
Дейност 3.19.4: Открита процедура за избор на изпълнителски екипи и за изграждане на Музей и школа за изкуства, доставка и монтаж на оборудване и обзавеждане		3500			3500										3500		
Дейност 3.19.5: Изграждане на Музей и школа за изкуства		2291434		229143,40	229143,40	229143,40	229143,40	229143,40	229143,40	229143,40	229143,40	229143,40	229143,40		687430,20	1145717,60	687430,20
Дейност 3.19.6: Доставка и монтаж на оборудването и обзавеждането на Музей и школа за изкуства		528309												528309			528309
Дейност 3.19.7: Строителен надзор		48000		6000	6000	6000	6000	6000	6000	6000	6000	6000	6000		18000	24000	18000
Дейност 3.19.8: Авторски надзор		30000		3000	3000	3000	3000	3000	3000	3000	3000	3000	3000		9000	12000	9000
Дейност 3.19.9: Одит на проекта		15000												15000			15000
Дейност 3.19.10: Информация и публичност		15000	1250	1350	1250	1250	1250	1250	1250	1250	1250	1250	1250	1250	5000	5000	5000
ОБЩО:		**3054734**	**6500**	**461043**	**293143**	**293143**	**293143**	**293143**	**293143**	**293143**	**293143**	**293143**	**293143**	**545309**	**1054430**	**1172574**	**1427739**

Таблица № 3: Бюджет по дейности на проект ЗВПИ – 3.20 Подготовяне и изграждане на Център за гражданска инициатива и Дизайнерски център в имот № 73826.509.142 (бивше военно поделение)

Дейности по проект ЗВПИ- 3.20:	Източници	Стойност, лева	Тримесечни разчети за 2018 г.				Тримесечни разчети за 2019 г.				Тримесечни разчети за 2020 г.				Годишни разчети		
			I	II	III	IV	I	II	III	IV	I	II	III	IV	2018 г.	2019 г.	2020 г.
Дейност 3.20.1: Организация и управление		80000	6666,66	6666,66	6666,66	6666,66	6666,67	6666,67	6666,67	6666,67	6666,67	6666,67	6666,67	6666,67	26666,64	26666,34	26666,68
Дейност 3.20.2: Открита процедура за избор на изпълнител за проектиране на Център за гражданска инициатива и Дизайнерски център		2000	2000												2000		

ДЗЗД « Търговище 2020»

СОФИЯ 1000, УЛ.“АЛАБИН“ 16-20, ТЕЛ: 02/980 03 08, ФАКС 02/980 0312

Този документ е създаден в рамките на проект BG161PO001/1.4-07/2010/030 „Изработване на интегриран план за градско възстановяване и развитие на град Търговище”, който се осъществява с финансовата подкрепа на Оперативна програма Регионално развитие” 2007-2013 г., съфинансирана от Европейския съюз чрез Европейския фонд за регионално развитие. Цялата отговорност за съдържанието на публикацията се носи от Община Търговище и при никакви обстоятелства не може да се счита, че този документ отразява официалното становище на Европейския съюз и Управляващия орган.”

Дейност 3.20.3. Изнасяване на проектиране		127108		127108											127108		
Дейност 3.20.4. Открити процедури за избор на изпълнители за строителен надзор и за изграждане на Център за граждански инициативи и Занаятчийски център, доставка и монтаж на оборудване и обзавеждане		3000		3000											3000		
Дейност 3.20.5. Изграждане на Център за граждански инициативи и Занаятчийски център		564574		564574,80	564574,80	564574,80	564574,80	564574,80	564574,80	564574,80	564574,80	564574,80	564574,80		1692724,40	2258299,20	1692724,40
Дейност 3.20.6. Доставка и монтаж на оборудване и обзавеждане на Център за граждански инициативи и Занаятчийски център		1080650												1080650			1080650
Дейност 3.20.7. Строителен надзор		12000		12000	12000	12000	12000	12000	12000	12000	12000	12000	12000		36000	48000	36000
Дейност 3.20.8. Авторски надзор		6000		6000	6000	6000	6000	6000	6000	6000	6000	6000	6000		18000	24000	18000
Дейност 3.20.9. Одит на проекта		30000												30000			30000
Дейност 3.20.10. Информация и публичност		30000	2500	2500	2500	2500	2500	2500	2500	2500	2500	2500	2500	2500	10000	10000	10000
ОБЩО:		**7358506**	**11166,66**	**921840,40**	**591741,46**	**591741,46**	**591741,47**	**591741,47**	**591741,47**	**591741,47**	**591741,47**	**591741,47**	**591741,47**	**1099816,67**	**2116499,04**	**2366065,88**	**2875041,08**

Таблица № 3 бюджет по дейности за проект ЗВШ - 3.21. Проектиране, изграждане и оборудване на Дневен център за социална резабилитация и интеграция на хора с увреждания, включително спортно възстановителен комплекса, плувен басейн и спортни площадки на открито в имот № 73626.508.143 (бивше военно подвоение)

Дейности по проект ЗВШ- 3.21.	Утвърждения	Стойност лева	Тримесечни разчети за 2018 г.				Тримесечни разчети за 2019 г.				Тримесечни разчети за 2020 г.				Годишни разчети		
			I	II	III	IV	I	II	III	IV	I	II	III	IV	2018 г.	2019 г.	2020 г.
Дейност 3.21.1. Организация и управление		140000	11667	11667	11667	11667	11667	11667	11667	11667	11667	11667	11667	11667	46667	46667	46666
Дейност 3.21.2. Открита процедура за избор на изпълнител за проектиране на Дневен център за социална резабилитация и интеграция на хора с увреждания, включително спортно възстановителен комплекс с плувен басейн и спортни площадки на открито		2000	2000												2000		
Дейност 3.21.3. Изнасяване на проектиране		470000		470000											470000		
Дейност 3.21.4. Открити процедури за избор на изпълнители за строителен надзор и за изграждане на Дневен център за социална резабилитация и интеграция на хора с увреждания, доставка и монтаж на оборудване и обзавеждане		3000		3000											3000		
Дейност 3.21.5. Изграждане на Дневен център за социална резабилитация и интеграция на хора с увреждания		5416200		541820,20	541820,20	541820,20	541820,20	541820,20	541820,20	541820,20	541820,20	541820,20	541820,20		2525460,60	3567280,60	2525460,60
Дейност 3.21.6. Доставка и монтаж на оборудване и обзавеждане на Дневен център за социална резабилитация и интеграция на хора с увреждания		1233700												1233700			1233700
Дейност 3.21.7. Строителен надзор		160000		16000	16000	16000	16000	16000	16000	16000	16000	16000	16000		48000	64000	48000
Дейност 3.21.8. Авторски надзор		30000		8000	8000	8000	8000	8000	8000	8000	8000	8000	8000		24000	32000	24000
Дейност 3.21.9. Одит на проекта		40000												40000			40000
Дейност 3.21.10. Информация и публичност		40000	3333,33	3333,33	3333,33	3333,33	3333,33	3333,33	3333,33	3333,33	3333,34	3333,34	3333,34	3333,34	13333,33	13333,33	13333,33
ОБЩО:		**10600902**	**17000**	**1353820**	**880820**	**880820**	**880820**	**880820**	**880820**	**880820**	**880820**	**880820**	**880820**	**1308700**	**3132461**	**3523281**	**3951100**

Този документ е създаден в рамките на проект BG161PO001/1.4-07/2010/030 „Изработване на интегриран план за градско възстановяване и развитие на град Търговище", който се осъществява с финансовата подкрепа на Оперативна програма Регионално развитие" 2007-2013 г., съфинансирана от Европейския съюз чрез Европейския фонд за регионално развитие. Цялата отговорност за съдържанието на публикацията се носи от Община Търговище и при никакви обстоятелства не може да се счита, че този документ отразява официалното становище на Европейския съюз и Управляващия орган."

Таблица № 3 Бюджет по дейности за проект ЗВШ - 3.22. Проектиране, изграждане, оборудване и обзавеждане на 10 броя социални жилища за маргинализирани групи в кв. Запад 3

Дейности по проект ЗВШ- 3.22.	Разпределение	Стойност лева	Тримесечни разчети за 2019 г.				Тримесечни разчети за 2020 г.				Годишни разчети	
			I	II	III	IV	I	II	III	IV	2019 г.	2020 г.
Дейност 3.22.1. Организация и управление		11000	1825	1825	1825	1825	1825	1825	1825	1825	5500	5500
Дейност 3.22.2. Открита процедура за избор на изпълнители и строителен надзор, оборудване и обзавеждане на 10 броя социални жилища за маргинализирани групи в кв. Запад 3		1600	1600								1586	
Дейност 3.22.3. Възлагане на строителство		53049		53049							53049	
Дейност 3.22.4. Открита процедура за избор на изпълнители за изграждане, оборудване и обзавеждане на 10 броя социални жилища за маргинализирани групи в кв. Запад 3		3560			3560						3560	
Дейност 3.22.5. Изграждане на 10 броя социални жилища за маргинализирани групи в кв. Запад 3		880980			176196	176196	176196	176196	176196		352392	528588
Дейност 3.22.6. Оборудване и обзавеждане на 10 броя социални жилища за маргинализирани групи в кв. Запад 3		189744								189744		189744
Дейност 3.22.7. Строителен надзор		16080			3200	3200	3200	3200	3280		6400	9680
Дейност 3.22.8. Авторски надзор		8000			1600	1600	1600	1600	1600		3200	4800
Дейност 3.22.9. Одит на проекта		4000								4000		4000
Дейност 3.22.10. Информация и публичност		4000	800	800	800	800	800	800	800	800	2000	2000
ОБЩО:		**1173773**	**30225**	**55174**	**186621**	**183121**	**183121**	**183121**	**183121**	**195569**	**428541**	**745232**

Този документ е създаден в рамките на проект BG161PO001/1.4-07/2010/030 „Изработване на интегриран план за градско възстановяване и развитие на град Търговище", който се осъществява с финансовата подкрепа на Оперативна програма Регионално развитие" 2007-2013 г., съфинансирана от Европейския съюз чрез Европейския фонд за регионално развитие. Цялата отговорност за съдържанието на публикацията се носи от Община Търговище и при никакви обстоятелства не може да се счита, че този документ отразява официалното становище на Европейския съюз и Управляващия орган."

4.3. План график на проектите по

Таблица № 4: План-график на проектите в зона за въздействие от тип I „Зона с потенциал за икономическо развитие" в град Търговище включена в ИПГВР като ЗВІ „Зона с потенциал за икономическо развитие (Промишлена бизнес зона)"

Планирано начало на изпълнение на проектите в зона ЗВІ	**Месец Януари Година 2014**												
Година 2014													
	Шестмесечие						**Шестмесечие 2**						
Наименование на проекта	**1**	**2**	**3**	**4**	**5**	**6**	**7**	**8**	**9**	**10**	**11**	**12**	***Отговорно звено/организация/структура***
Проект ЗВІ -1.1. Изграждане на Приют за бездомни животни													Община Търговище
Година 2015													
	Шестмесечие						**Шестмесечие 2**						
Наименование на проекта	**1**	**2**	**3**	**4**	**5**	**6**	**7**	**8**	**9**	**10**	**11**	**12**	***Отговорно звено/организация/структура***
Проект ЗВІ -1.1. Изграждане на Приют за бездомни животни													Община Търговище
Проект ЗВІ -1.2. Проектиране и изграждане на две площадки за сепариращи инсталации за битови отпадъци и за компостиращи инсталации за зелени (растителни) и биоразградими отпадъци от домакинствата и 2 площадки за строителни и едрогабаритни отпадъци													Община Търговище
Година 2016													
	Шестмесечие						**Шестмесечие 2**						
Наименование на проекта	**1**	**2**	**3**	**4**	**5**	**6**	**7**	**8**	**9**	**10**	**11**	**12**	***Отговорно звено/организация/структура***
Проект ЗВІ -1.2. Проектиране и изграждане на две площадки за сепариращи инсталации за битови отпадъци и за компостиращи инсталации за зелени (растителни) и биоразградими отпадъци от домакинствата и 2 площадки за строителни и едрогабаритни отпадъци													Община Търговище
Проект ЗВІ -1.3. Корекция на река Врана и изграждане на мост над реката за достъп до ПСОВ - Търговище.													Община Търговище
Проект ЗВІ -1.4. Изграждане на обслужваща улица с подземна ВиК инфраструктура, пътни настилки, прилежаща зеленина, улично осветление и информационни табели, предвидена в действащ ПУП на промишлена зона – северен бряг р. Врана към кв. 10 и кв. 11.													Община Търговище
Година 2017													
	Шестмесечие						**Шестмесечие 2**						
Наименование на проекта	**1**	**2**	**3**	**4**	**5**	**6**	**7**	**8**	**9**	**10**	**11**	**12**	***Отговорно звено/организация/структура***
Проект ЗВІ -1.2. Проектиране и изграждане на две площадки за сепариращи инсталации за битови отпадъци и за компостиращи инсталации за зелени (растителни) и биоразградими отпадъци от домакинствата и 2 площадки за строителни и едрогабаритни отпадъци													Община Търговище

зони

Този документ е създаден в рамките на проект BG161PO001/1.4-07/2010/030 „Изработване на интегриран план за градско възстановяване и развитие на град Търговище”, който се осъществява с финансовата подкрепа на Оперативна програма Регионално развитие” 2007-2013 г., съфинансирана от Европейския съюз чрез Европейския фонд за регионално развитие. Цялата отговорност за съдържанието на публикацията се носи от Община Търговище и при никакви обстоятелства не може да се счита, че този документ отразява официалното становище на Европейския съюз и Управляващия орган.”

Проект ЗВІ -1.3. Корекция на река Врана и изграждане на мост над реката за достъп до ПСОВ - Търговище.													Община Търговище
Проект ЗВІ -1.4. Изграждане на обслужваща улица с подземна ВиК инфраструктура, пътни настилки, прилежаща зеленина, улично осветление и информационни табели, предвидена в действащ ПУП на промишлена зона – северен бряг р. Врана към кв. 10 и кв. 11.													Община Търговище
Проект ЗВІ -1.5. Осигуряване на чиракуване и стажуване в предприятията от промишлена зона - Търговище.													Предприятия
Година 2018													
	Шестмесечие						**Шестмесечие 2**						
Наименование на проекта	**1**	**2**	**3**	**4**	**5**	**6**	**7**	**8**	**9**	**10**	**11**	**12**	*Отговорно звено/организация/структура*
Проект ЗВІ -1.5. Осигуряване на чиракуване и стажуване в предприятията от промишлена зона - Търговище.													Предприятия
Проект ЗВІ -1.6. Алтернативен транспорт в промишлена зона - изграждане на вело-алеи с озеленяване, места за отдих и вело-стоянки до предприятията.													Община Търговище
Проект ЗВІ -1.7. Благоустрояване и обемно архитектурно решение на гаров площад – кв. 4 по проект на промишлена зона.													Община Търговище
Проект ЗВІ -1.8. Проектиране и изграждане на входяща главна артерия в гр. Търговище от Русе, Разград и връзка с АМ „Черно море", с прилежаща зеленина, осветление и информационни табели.													Община Търговище
Година 2019													
	Шестмесечие						**Шестмесечие 2**						
Наименование на проекта	**1**	**2**	**3**	**4**	**5**	**6**	**7**	**8**	**9**	**10**	**11**	**12**	*Отговорно звено/организация/структура*
Проект ЗВІ -1.7. Благоустрояване и обемно архитектурно решение на гаров площад – кв. 4 по проект на промишлена зона.													Община Търговище
Проект ЗВІ -1.8. Проектиране и изграждане на входяща главна артерия в гр. Търговище от Русе, Разград и връзка с АМ „Черно море", с прилежаща зеленина, осветление и информационни табели.													Община Търговище
Проект ЗВІ -1.9. Предоставяне на стимули на работодателите в промишлена зона - Търговище за въвеждане на иновативни, по-производителни и „по-зелени" модели за организация на труда в предприятията.													Предприятия

Този документ е създаден в рамките на проект BG161PO001/1.4-07/2010/030 „Изработване на интегриран план за градско възстановяване и развитие на град Търговище", който се осъществява с финансовата подкрепа на Оперативна програма Регионално развитие" 2007-2013 г., съфинансирана от Европейския съюз чрез Европейския фонд за регионално развитие. Цялата отговорност за съдържанието на публикацията се носи от Община Търговище и при никакви обстоятелства не може да се счита, че този документ отразява официалното становище на Европейския съюз и Управляващия орган."

Година 2020													
	Шестмесечие						Шестмесечие 2						
Наименование на проекта	**1**	**2**	**3**	**4**	**5**	**6**	**7**	**8**	**9**	**10**	**11**	**12**	*Отговорно звено/организация/структура*
Проект ЗВІ -1.10. Подобряване на професионалния и здравния статус на работната сила чрез внедряване на превантивни системи за мониторинг и контрол на рисковете за здравето и безопасността на работното мястов т.ч. за осигуряване на безопасни и здравословни условия на труда и за подобряване на социалния климат в предприятията.													Предприятия

ДЗЗД « Търговище 2020»

СОФИЯ 1000, УЛ.“АЛАБИН“ 16-20, ТЕЛ: 02/980 03 08, ФАКС 02/980 0312

Този документ е създаден в рамките на проект BG161PO001/1.4-07/2010/030 „Изработване на интегриран план за градско възстановяване и развитие на град Търговище”, който се осъществява с финансовата подкрепа на Оперативна програма Регионално развитие” 2007-2013 г., съфинансирана от Европейския съюз чрез Европейския фонд за регионално развитие. Цялата отговорност за съдържанието на публикацията се носи от Община Търговище и при никакви обстоятелства не може да се счита, че този документ отразява официалното становище на Европейския съюз и Управляващия орган.”

Таблица № 4: План-график на проектите в зона за въздействие от тип II „Зона на публични функции с висока обществена значимост" в град Търговище

включена в ПИПВР като ЗВП „Зона на публични функции с висока обществена значимост (Център)"

Планирано начало на изпълнение на проектите в зона ЗВП							Месец Януари Година 2015						
Година 2015													
	Шестмесечие						Шестмесечие 2						
Наименование на проекта	1	2	3	4	5	6	7	8	9	10	11	12	***Отговорно звено/организационна структура***
Проект ЗВП -2.1. Преустройство на сградата на бивша Земеделска банка в изложбени зали, внедряване на мерки за енергийна ефективност, оборудване и обзавеждане.													Община Търговище
Проект ЗВП -2.2. Реконструкция и разширение на ул. „Гладстон" и ул. „Велико Търново" от ул. „В. Левски" до бул. „М. Андрей" за подобряване на градската среда в зона с обслужващи обществени функции - района на общинския пазар, включително проектиране на вело-алея, тротоари и градско обзавеждане.													Община Търговище
Проект ЗВП -2.3. Проектиране и реконструкция на ул. "Кюстендил" от кръстовището с ул. "Отец Паисий" до ул. "Васил Левски", включително: нови пътни настилки, знаци, маркировки, информационни табели, тротоари, градско обзавеждане, озеленяване и достъпна архитектурна среда.													Община Търговище
Проект ЗВП -2.4. Проектиране и реконструкция на ул. „П. Р. Славейков" и на кръстовището й с ул. „3-ти март" и бул. „Митрополит Андрей", включително: пътни настилки, тротоари, светофарна уредба, достъпна среда, озеленяване и градско обзавеждане.													Община Търговище
Проект ЗВП -2.5. Проектиране и изграждане на ул. "Поп Сава Катрафилов", включително: пътни настилки, знаци, маркировки, информационни табели, тротоари, градско обзавеждане, озеленяване и достъпна среда.													Община Търговище
Проект ЗВП -2.6. Основен ремонт на сградата на Обединен детски комплекс, енергийно обследване, внедряване на мерки за енергийна ефективност и достъпна архитектурна среда.													Община Търговище
Проект ЗВП -2.7. Основен ремонт и цялостно обновяване на ОУ „Хр. Ботев", енергийно обследване, внедряване на мерки за енергийна ефективност, благоустрояване и озеленяване на двор, спортни площадки, осветление и достъпна архитектурна среда.													Община Търговище
Проект ЗВП -2.8. Предоставяне на качествени услуги на гражданите и бизнеса и развитие на електронното управление в Община Търговище.													Община Търговище
Година 2016													
	Шестмесечие						Шестмесечие 2						
Наименование на проекта	1	2	3	4	5	6	7	8	9	10	11	12	***Отговорно звено/организационна структура***
Проект ЗВП -2.2. Реконструкция и разширение на ул. „Гладстон" и ул. „Велико Търново" от ул. „В. Левски" до бул. „М. Андрей" за подобряване на градската среда в зона с обслужващи обществени функции - района на общинския пазар, включително проектиране на вело-алея, тротоари и градско обзавеждане.													Община Търговище
Проект ЗВП -2.3. Проектиране и реконструкция на ул. "Кюстендил" от кръстовището с ул. "Отец Паисий" до ул. "Васил Левски", включително: нови пътни настилки, знаци, маркировки, информационни табели, тротоари, градско обзавеждане, озеленяване и достъпна архитектурна среда.													Община Търговище
Проект ЗВП -2.4. Проектиране и реконструкция на ул. „П. Р. Славейков" и на кръстовището й с ул. „3-ти март" и бул. „Митрополит Андрей", включително: пътни настилки, тротоари, светофарна уредба, достъпна среда, озеленяване и градско обзавеждане.													Община Търговище
Проект ЗВП -2.5. Проектиране и изграждане на ул. "Поп Сава Катрафилов", включително: пътни настилки, знаци, маркировки, информационни табели, тротоари, градско обзавеждане, озеленяване и достъпна среда.													Община Търговище
Проект ЗВП -2.6. Основен ремонт на сградата на Обединен детски комплекс, енергийно обследване, внедряване на мерки за енергийна ефективност и достъпна архитектурна среда.													Община Търговище
Проект ЗВП -2.7. Основен ремонт и цялостно обновяване на ОУ „Хр. Ботев", енергийно обследване, внедряване на мерки за енергийна ефективност, благоустрояване и озеленяване на двор, спортни площадки, осветление и достъпна архитектурна среда.													Община Търговище
Проект ЗВП -2.8. Предоставяне на качествени услуги на гражданите и бизнеса и развитие на електронното управление в Община Търговище.													Община Търговище

Този документ е създаден в рамките на проект BG161PO001/1.4-07/2010/030 „Изработване на интегриран план за градско възстановяване и развитие на град Търговище”, който се осъществява с финансовата подкрепа на Оперативна програма Регионално развитие” 2007-2013 г., съфинансирана от Европейския съюз чрез Европейския фонд за регионално развитие. Цялата отговорност за съдържанието на публикацията се носи от Община Търговище и при никакви обстоятелства не може да се счита, че този документ отразява официалното становище на Европейския съюз и Управляващия орган.”

Проект ЗВП -2.9. Изграждане на кръгово кръстовище – бул. „Митрополит Андрей" – ул. „Поп Сава Катрафилов" с прилежаща зеленина, пътни настилки, тротоари, осветление и информационни табели													Община Търговище
Проект ЗВП -2.10. Ремонт и реконструкция на ЦДГ №1 „Веселушко" - енергийно обследване, внедряване на мерки за енергийна ефективност, благоустрояване на двор, детски площадки, оборудване, обзавеждане и достъпна архитектурна среда.													Община Търговище
Проект ЗВП -2.11. Проектиране, ремонт и реконструкция на Детска ясла №1 "Първи юни" - енергийно обследване, внедряване на мерки за енергийна ефективност, благоустрояване на двор, детски площадки оборудване, обзавеждане и достъпна архитектурна среда.													Община Търговище
Година 2017													
	Шестмесечие						**Шестмесечие 2**						
Наименование на проекта	**1**	**2**	**3**	**4**	**5**	**6**	**7**	**8**	**9**	**10**	**11**	**12**	***Отговорно звено/организационна структура***
Проект ЗВП -2.10. Ремонт и реконструкция на ЦДГ №1 „Веселушко" - енергийно обследване, внедряване на мерки за енергийна ефективност, благоустрояване на двор, детски площадки, оборудване, обзавеждане и достъпна архитектурна среда.													Община Търговище
Проект ЗВП -2.11. Проектиране, ремонт и реконструкция на Детска ясла №1 "Първи юни" - енергийно обследване, внедряване на мерки за енергийна ефективност, благоустрояване на двор, детски площадки оборудване, обзавеждане и достъпна архитектурна среда.													Община Търговище
Проект ЗВП -2.12. Подобряване на квалификацията и уменията на служителите в администрацията, както и на органите на местна власт и местно самоуправление за прилагане на ПЧП													Община Търговище
Проект ЗВП -2.13. Изграждане на зони за обществен отдих с модерни и обезопасени детски и спортни площадки на открито в междублокови пространства и градини, включително озеленяване, осветление, градско обзавеждане и видеонаблюдение													Община Търговище
Година 2018													
	Шестмесечие						**Шестмесечие 2**						
Наименование на проекта	**1**	**2**	**3**	**4**	**5**	**6**	**7**	**8**	**9**	**10**	**11**	**12**	***Отговорно звено/организационна структура***
Проект ЗВП -2.13. Изграждане на зони за обществен отдих с модерни и обезопасени детски и спортни площадки на открито в междублокови пространства и градини, включително озеленяване, осветление, градско обзавеждане и видеонаблюдение													Община Търговище
Проект ЗВП -2.14. Алтернативен транспорт в публична зона - изграждане на вело-алеи в централна градска част, свързващи вело-алеите в социална и икономическа зона, включително вело-стоянки.													Община Търговище
Година 2019													
	Шестмесечие						**Шестмесечие 2**						
Наименование на проекта	**1**	**2**	**3**	**4**	**5**	**6**	**7**	**8**	**9**	**10**	**11**	**12**	***Отговорно звено/организационна структура***
Проект ЗВП -2.15. Ремонт, реконструкция,обновяване и оборудване на Читалище „Напредък" - внедряване на мерки за енергийна ефективност и достъпна среда за хора с увреждания													Община Търговище
Проект ЗВП -2.16. Подобряване на спортната инфраструктура, чрез проектиране, ремонт и преоборудване на спортна зала „Д.Стефанов" за мултифункционални спортове													Община Търговище
Проект ЗВП -2.17. Подобряване на спортната инфраструктура, чрез проектиране, ремонт и преоборудване на Учебно-тренировъчен център за мултифункционални спортове на закрито и открито.													Община Търговище
Проект ЗВП -2.18. Проектиране и ремонт на сградата на Драматичен театър Търговище													Община Търговище

ДЗЗД « Търговище 2020»

СОФИЯ 1000, УЛ.“АЛАБИН“ 16-20, ТЕЛ: 02/980 03 08, ФАКС 02/980 0312

Този документ е създаден в рамките на проект BG161PO001/1.4-07/2010/030 „Изработване на интегриран план за градско възстановяване и развитие на град Търговище”, който се осъществява с финансовата подкрепа на Оперативна програма Регионално развитие” 2007-2013 г., съфинансирана от Европейския съюз чрез Европейския фонд за регионално развитие. Цялата отговорност за съдържанието на публикацията се носи от Община Търговище и при никакви обстоятелства не може да се счита, че този документ отразява официалното становище на Европейския съюз и Управляващия орган.”

Година 2020													
	Шестмесечие						**Шестмесечие 2**						
Наименование на проекта	**1**	**2**	**3**	**4**	**5**	**6**	**7**	**8**	**9**	**10**	**11**	**12**	***Отговорно звено/организационна структура***
Проект ЗВП -2.16. Подобряване на спортната инфраструктура, чрез проектиране, ремонт и преоборудване на спортна зала „Д.Стефанов" за мултифункционален спортове													Община Търговище
Проект ЗВП -2.17. Подобряване на спортната инфраструктура, чрез проектиране, ремонт и преоборудване на Учебно-тренировъчен център за мултифункционален спортове на закритото и открито													Община Търговище
Проект ЗВП -2.18. Проектиране и ремонт на сградата на Драматичен театър Търговище													Община Търговище

ДЗЗД « Търговище 2020»

СОФИЯ 1000, УЛ."АЛАБИН" 16-20, ТЕЛ: 02/980 03 08, ФАКС 02/980 0312

Този документ е създаден в рамките на проект BG161PO001/1.4-07/2010/030 „Изработване на интегриран план за градско възстановяване и развитие на град Търговище", който се осъществява с финансовата подкрепа на Оперативна програма Регионално развитие" 2007-2013 г., съфинансирана от Европейския съюз чрез Европейския фонд за регионално развитие. Цялата отговорност за съдържанието на публикацията се носи от Община Търговище и при никакви обстоятелства не може да се счита, че този документ отразява официалното становище на Европейския съюз и Управляващия орган."

Таблица № 4: План-график на проектите в Зона за въздействие от тип III „Зона с преобладаващ социален характер" в град Търговище включена в ИПГВР като ЗВП „Зона с преобладаващ социален характер (Жилищна зона)"

Планирано начало на изпълнение на проектите в зона ЗВП							Месец Януари Година 2014						
Година 2014													
	Шестмесечие						**Шестмесечие 2**						
Наименование на проекта	**1**	**2**	**3**	**4**	**5**	**6**	**7**	**8**	**9**	**10**	**11**	**12**	*Отговорно звено/организация/структура*
Проект ЗВП -3.1. Цялостно обновяване и благоустрояване на вторичен градски център – бул. „Сюрен", включително пътни настилки, тротоари, улично осветление, озеленяване и градско обзавеждане.													Община Търговище
Проект ЗВП -3.2. Основен ремонт и цялостно обновяване на сградата на IV ОУ „Иван Вазов" и ПГИЧЕ „М. Андрей", енергийно обследване, внедряване на мерки за енергийна ефективност, благоустрояване и озеленяване на двор, спортни площадки, осветление и достъпна архитектурна среда.													Община Търговище
Година 2015													
	Шестмесечие						**Шестмесечие 2**						
Наименование на проекта	**1**	**2**	**3**	**4**	**5**	**6**	**7**	**8**	**9**	**10**	**11**	**12**	*Отговорно звено/организация/структура*
Проект ЗВП -3.1. Цялостно обновяване и благоустрояване на вторичен градски център – бул. „Сюрен", включително пътни настилки, тротоари, улично осветление, озеленяване и градско обзавеждане.													Община Търговище
Проект ЗВП -3.2. Основен ремонт и цялостно обновяване на сградата на IV ОУ „Иван Вазов" и ПГИЧЕ „М. Андрей", енергийно обследване, внедряване на мерки за енергийна ефективност, благоустрояване и озеленяване на двор, спортни площадки, осветление и достъпна архитектурна среда.													Община Търговище

ДЗЗД « Търговище 2020»

СОФИЯ 1000, УЛ.“АЛАБИН“ 16-20, ТЕЛ: 02/980 03 08, ФАКС 02/980 0312

Този документ е създаден в рамките на проект BG161PO001/1.4-07/2010/030 „Изработване на интегриран план за градско възстановяване и развитие на град Търговище”, който се осъществява с финансовата подкрепа на Оперативна програма Регионално развитие” 2007-2013 г., съфинансирана от Европейския съюз чрез Европейския фонд за регионално развитие. Цялата отговорност за съдържанието на публикацията се носи от Община Търговище и при никакви обстоятелства не може да се счита, че този документ отразява официалното становище на Европейския съюз и Управляващия орган.”

Проект ЗВШ -3.3. Реконструкция на входяща артерия ул. „Цар Освободител", с прилежаща зеленина, улично осветление, информационни табели и изграждане на велоалея													Община Търговище
Проект ЗВШ -3.4. Проектиране и изграждане на автомобилна връзка между кв. 1 и кв. 6 по плана на „Запад 1"													Община Търговище
Проект ЗВШ -3.5. Основен ремонт и обновяване на ЦДГ №9 "Приказка", ЖК „Запад" 2, енергийно обследване, внедряване на мерки за енергийна ефективност, достъпна архитектурна среда, благоустрояване на двор, детски площадки													Община Търговище
Проект ЗВШ -3.6. Основен ремонт и обновяване на ЦДГ №7"Снежанка", ЖК „Запад" 1, енергийно обследване, внедряване на мерки за енергийна ефективност, достъпна архитектурна среда, благоустрояване на двор, детски площадки													Община Търговище
Проект ЗВШ -3.7. Благоустрояване на двор, детски площадки, оборудване и обзавеждане на Детска Ясла №3 "Мечо Пух", ЖК „Запад" 1													Община Търговище
Година 2016													
	Шестмесечие						**Шестмесечие 2**						
Наименование на проекта	**1**	**2**	**3**	**4**	**5**	**6**	**7**	**8**	**9**	**10**	**11**	**12**	***Отговорно звено/организация/структура***
Проект ЗВШ -3.4.Проектиране и изграждане на автомобилна връзка между кв. 1 и кв. 6 по плана на „Запад 1"													Община Търговище
Проект ЗВШ -3.5. Основен ремонт и обновяване на ЦДГ №9 "Приказка", ЖК „Запад" 2, енергийно обследване, внедряване на мерки за енергийна ефективност, достъпна архитектурна среда, благоустрояване на двор, детски площадки													Община Търговище
Проект ЗВШ -3.6. Основен ремонт и обновяване на ЦДГ №7"Снежанка", ЖК „Запад" 1, енергийно обследване, внедряване на мерки за енергийна ефективност, достъпна архитектурна среда, благоустрояване на двор, детски площадки													Община Търговище
Проект ЗВШ -3.7. Благоустрояване на двор, детски площадки, оборудване и обзавеждане на Детска Ясла №3 "Мечо Пух", ЖК „Запад" 1													Община Търговище

Този документ е създаден в рамките на проект BG161PO001/1.4-07/2010/030 „Изработване на интегриран план за градско възстановяване и развитие на град Търговище", който се осъществява с финансовата подкрепа на Оперативна програма Регионално развитие" 2007-2013 г., съфинансирана от Европейския съюз чрез Европейския фонд за регионално развитие. Цялата отговорност за съдържанието на публикацията се носи от Община Търговище и при никакви обстоятелства не може да се счита, че този документ отразява официалното становище на Европейския съюз и Управляващия орган."

Проект ЗВШ -3.8. Цялостна реконструкция и разширение на ул. „3 март" от бул. „Трайко Китанчев" до връзката с околовръстния път, за подобряване градската среда в социална зона с озеленяване, пътни настилки, тротоари, улично осветление и градско обзавеждане.												Община Търговище
Проект ЗВШ -3.9.Комплексно проектиране и подобряване на градската среда в кв. „Запад 1", в това число изграждане и възстановяване на обслужващи улици с подземна ВиК инфраструктура, пътни настилки, тротоари, табели и градско обзавеждане, благоустрояване и озеленяване на междублокови пространства, изграждане на мултифункционални спортни площадки на открито, детски площадки, пейки, беседки, осветление, видеонаблюдение.												Община Търговище
Проект ЗВШ -3.10.Комплексно проектиране и подобряване на градската среда в кв. „Запад 2", в това число изграждане и възстановяване на обслужващи улици с подземна ВиК инфраструктура, пътни настилки, тротоари, табели и градско обзавеждане, благоустрояване и озеленяване на междублокови пространства, изграждане на мултифункционални спортни площадки на открито, детски площадки, пейки, беседки, осветление, видеонаблюдение.												Община Търговище
Проект ЗВШ -3.11.Комплексно проектиране и подобряване на градската среда в кв. „Запад 3", в това число изграждане и възстановяване на обслужващи улици с подземна ВиК инфраструктура, пътни настилки, тротоари, табели и градско обзавеждане, благоустрояване и озеленяване на междублокови пространства, изграждане на мултифункционални спортни площадки на открито, детски площадки, пейки, беседки, осветление, видеонаблюдение.												Община Търговище

Този документ е създаден в рамките на проект BG161PO001/1.4-07/2010/030 „Изработване на интегриран план за градско възстановяване и развитие на град Търговище”, който се осъществява с финансовата подкрепа на Оперативна програма Регионално развитие” 2007-2013 г., съфинансирана от Европейския съюз чрез Европейския фонд за регионално развитие. Цялата отговорност за съдържанието на публикацията се носи от Община Търговище и при никакви обстоятелства не може да се счита, че този документ отразява официалното становище на Европейския съюз и Управляващия орган.”

Година 2017													
	Шестмесечие						Шестмесечие 2						
Наименование на проекта	1	2	3	4	5	6	7	8	9	10	11	12	*Отговорно звено/организация/структура*
Проект ЗВШ -3.8. Цялостна реконструкция и разширение на ул. „3 март" от бул. „Трайко Китанчев" до връзката с околовръстния път, за подобряване градската среда в социална зона с озеленяване, пътни настилки, тротоари, улично осветление и градско обзавеждане.													Община Търговище
Проект ЗВШ -3.9.Комплексно проектиране и подобряване на градската среда в кв. „Запад 1", в това число изграждане и възстановяване на обслужващи улици с подземна ВиК инфраструктура, пътни настилки, тротоари, табели и градско обзавеждане, благоустрояване и озеленяване на междублокови пространства, изграждане на мултифункционални спортни площадки на открито, детски площадки, пейки, беседки, осветление, видеонаблюдение.													Община Търговище
Проект ЗВШ -3.10.Комплексно проектиране и подобряване на градската среда в кв. „Запад 2", в това число изграждане и възстановяване на обслужващи улици с подземна ВиК инфраструктура, пътни настилки, тротоари, табели и градско обзавеждане, благоустрояване и озеленяване на междублокови пространства, изграждане на мултифункционални спортни площадки на открито, детски площадки, пейки, беседки, осветление, видеонаблюдение.													Община Търговище
Проект ЗВШ -3.11.Комплексно проектиране и подобряване на градската среда в кв. „Запад 3", в това число изграждане и възстановяване на обслужващи улици с подземна ВиК инфраструктура, пътни настилки, тротоари, табели и градско обзавеждане, благоустрояване и озеленяване на междублокови пространства, изграждане на мултифункционални спортни площадки на открито, детски площадки, пейки, беседки, осветление, видеонаблюдение.													Община Търговище

Този документ е създаден в рамките на проект BG161PO001/1.4-07/2010/030 „Изработване на интегриран план за градско възстановяване и развитие на град Търговище", който се осъществява с финансовата подкрепа на Оперативна програма Регионално развитие" 2007-2013 г., съфинансирана от Европейския съюз чрез Европейския фонд за регионално развитие. Цялата отговорност за съдържанието на публикацията се носи от Община Търговище и при никакви обстоятелства не може да се счита, че този документ отразява официалното становище на Европейския съюз и Управляващия орган."

Проект ЗВШ -3.11.Комплексно проектиране и подобряване на градската среда в кв. „Запад 3", в това число изграждане и възстановяване на обслужващи улици с подземна ВиК инфраструктура, пътни настилки, тротоари, табели и градско обзавеждане, благоустрояване и озеленяване на междублокови пространства, изграждане на мултифункционални спортни площадки на открито, детски площадки, пейки, беседки, осветление, видеонаблюдение.													Община Търговище
Проект ЗВШ -3.12.Проектиране и изграждане на нова събирателна улица, в т.ч. изграждане на подземна (ВиК) инфраструктура, пътни настилки, тротоари, прилежаща зеленина, улично осветление, градско обзавеждане, указателни табели и изграждане на мост над река Сива													Община Търговище
Проект ЗВШ -3.14.Алтернативен транспорт в социална зона - изграждане на вело-алеи и вело-стоянки.													Община Търговище
Проект ЗВШ -3.15. Цялостна реконструкция и разширение на бул. „Трайко Китанчев" от ул. „3 март" до бул. „Цар Освободител", с прилежаща зеленина и вело-алеи, като елемент с обслужващи обществени функции, допълващи градската среда													Община Търговище
Проект ЗВШ -3.16. Зелена градска среда - проектиране и изграждане на нов парк с изкуствено езеро, многофункционални спортни и детски площадки, пешеходни алеи, парково обзавеждане-пейки, беседки, шадраван, кошчета за отпадъци, осветление, зона за разхождане на кучета, цветни градинки, достъпна среда и видеонаблюдение.													Община Търговище
Проект ЗВШ -3.17.Предпроектно проучване и инженеринг на подземна (ВиК) инфраструктура и изграждане на улици, включително пътни настилки, тротоари, осветление, прилежаща зеленина, табели и градско обзавеждане в кв. Запад 2													Община Търговище
Проект ЗВШ -3.18.Предпроектно проучване и инженеринг на подземна (ВиК) инфраструктура и изграждане на улици, включително пътни настилки, тротоари, осветление, прилежаща зеленина, табели и градско обзавеждане в кв. Запад 3													Община Търговище

Този документ е създаден в рамките на проект BG161PO001/1.4-07/2010/030 „Изработване на интегриран план за градско възстановяване и развитие на град Търговище", който се осъществява с финансовата подкрепа на Оперативна програма Регионално развитие" 2007-2013 г., съфинансирана от Европейския съюз чрез Европейския фонд за регионално развитие. Цялата отговорност за съдържанието на публикацията се носи от Община Търговище и при никакви обстоятелства не може да се счита, че този документ отразява официалното становище на Европейския съюз и Управляващия орган."

Проект ЗВШ -3.19.Проектиране, изграждане, обзавеждане и оборудване на Музей и школа за изкуства в имот № 73626.508.143 (бивше военно поделение)													Община Търговище
Проект ЗВШ -3.20.Проектиране и изграждане на Център за граждански инициативи и Занаятчийски център в имот № 73626.508.143 (бивше военно поделение)													Община Търговище
Проект ЗВШ -3.21.Проектиране и изграждане на многофункционален спортно-възстановителен комплекс за хора с увреждания, включително плувен басейн и спортни площадки на открито в имот № 73626.508.143 (бивше военно поделение)													Община Търговище
Година 2019													
	Шестмесечие						**Шестмесечие 2**						
Наименование на проекта	**1**	**2**	**3**	**4**	**5**	**6**	**7**	**8**	**9**	**10**	**11**	**12**	***Отговорно звено/организация/структура***
Проект ЗВШ -3.12.Проектиране и изграждане на нова събирателна улица, в т.ч. изграждане на подземна (ВиК) инфраструктура, пътни настилки, тротоари, прилежаща зеленина, улично осветление, градско обзавеждане, указателни табели и изграждане на мост над река Сива													Община Търговище
Проект ЗВШ -3.15. Цялостна реконструкция и разширение на бул. „Трайко Китанчев" от ул. „3 март" до бул. „Цар Освободител", с прилежаща зеленина и вело-алея, като елемент с обслужващи обществени функции, повлияващ градската среда													Община Търговище
Проект ЗВШ -3.16. Зелена градска среда - проектиране и изграждане на нов парк с изкуствено езеро, многофункционални спортни и детски площадки, пешеходни алеи, парково обзавеждане-пейки, беседки, шадраван, кошчета за отпадъци, осветление, зона за разхождане на кучета, цветни градинки, достъпна среда и видеонаблюдение.													Община Търговище
Проект ЗВШ -3.17.Предпроектно проучване и инженеринг на подземна (ВиК) инфраструктура и изграждане на улици, включително пътни настилки, тротоари, осветление, прилежаща зеленина, табели и градско обзавеждане в кв. Запад 2.													Община Търговище

Този документ е създаден в рамките на проект BG161PO001/1.4-07/2010/030 „Изработване на интегриран план за градско възстановяване и развитие на град Търговище”, който се осъществява с финансовата подкрепа на Оперативна програма Регионално развитие” 2007-2013 г., съфинансирана от Европейския съюз чрез Европейския фонд за регионално развитие. Цялата отговорност за съдържанието на публикацията се носи от Община Търговище и при никакви обстоятелства не може да се счита, че този документ отразява официалното становище на Европейския съюз и Управляващия орган.”

Проект ЗВШ -3.18.Предпроектно проучване и инженеринг на подземна (ВиК) инфраструктура и изграждане на улици, включително пътни настилки, тротоари, осветление, прилежаща зеленина, табели и градско обзавеждане в кв. Запад 3													Община Търговище
Проект ЗВШ -3.19.Проектиране, изграждане, обзавеждане и оборудване на Музей и школа за изкуства в имот № 73626.508.143 (бивше военно поделение)													Община Търговище
Проект ЗВШ -3.20.Проектиране и изграждане на Център за граждански инициативи и Занаятчийски център в имот № 73626.508.143 (бивше военно поделение)													Община Търговище
Проект ЗВШ -3.21.Проектиране и изграждане на многофункционален спортно-възстановителен комплекс за хора с увреждания, включително плувен басейн и спортни площадки на открито в имот № 73626.508.143 (бивше военно поделение)													Община Търговище
Проект ЗВШ -3.22.Проектиране, изграждане, оборудване и обзавеждане на 10 броя социални жилища за маргинализирани групи в кв. Запад 3													Община Търговище
Година 2020													
	Шестмесечие						**Шестмесечие 2**						
Наименование на проекта	**1**	**2**	**3**	**4**	**5**	**6**	**7**	**8**	**9**	**10**	**11**	**12**	***Отговорно звено/организация/структура***
Проект ЗВШ -3.16. Зелена градска среда - проектиране и изграждане на нов парк с изкуствено езеро, многофункционални спортни и детски площадки, пешеходни алеи, парково обзавеждане-пейки, беседки, шадраван, кошчета за отпадъци, осветление, зона за разхождане на кучета, цветни градинки, достъпна среда и видеонаблюдение													Община Търговище
Проект ЗВШ -3.17.Предпроектно проучване и инженеринг на подземна (ВиК) инфраструктура и изграждане на улици, включително пътни настилки, тротоари, осветление, прилежаща зеленина, табели и градско обзавеждане в кв. Запад 2													Община Търговище

ДЗЗД « Търговище 2020»

СОФИЯ 1000, УЛ.“АЛАБИН“ 16-20, ТЕЛ: 02/980 03 08, ФАКС 02/980 0312

Този документ е създаден в рамките на проект BG161PO001/1.4-07/2010/030 „Изработване на интегриран план за градско възстановяване и развитие на град Търговище”, който се осъществява с финансовата подкрепа на Оперативна програма Регионално развитие” 2007-2013 г., съфинансирана от Европейския съюз чрез Европейския фонд за регионално развитие. Цялата отговорност за съдържанието на публикацията се носи от Община Търговище и при никакви обстоятелства не може да се счита, че този документ отразява официалното становище на Европейския съюз и Управляващия орган.”

Проект ЗВШ -3.18.Предпроектно проучване и инженеринг на подземна (ВиК) инфраструктура и изграждане на улици, включително пътни настилки, тротоари, осветление, прилежаща зеленина, табели и градско обзавеждане в кв. Запад 3												Община Търговище
Проект ЗВШ -3.19.Проектиране, изграждане, обзавеждане и оборудване на Музей и школа за изкуства в имот № 73626.508.143 (бивше военно поделение)												Община Търговище
Проект ЗВШ -3.20.Проектиране и изграждане на Център за граждански инициативи и Занаятчийски център в имот № 73626.508.143 (бивше военно поделение)												Община Търговище
Проект ЗВШ -3.21. Проектиране, изграждане и оборудване на Дневен център за социална рехабилитация и интеграция на хора с увреждания, включително спортно-възстановителен комплекс с плувен басейн и спортни площадки на открито в имот № 73626.508.143 (бивше военно поделение)												Община Търговище
Проект ЗВШ -3.22.Проектиране, изграждане, оборудване и обзавеждане на 10 броя социални жилища за маргинализирани групи в кв. Запад 3												Община Търговище

Този документ е създаден в рамките на проект BG161PO001/1.4-07/2010/030 „Изработване на интегриран план за градско възстановяване и развитие на град Търговище”, който се осъществява с финансовата подкрепа на Оперативна програма Регионално развитие” 2007-2013 г., съфинансирана от Европейския съюз чрез Европейския фонд за регионално развитие. Цялата отговорност за съдържанието на публикацията се носи от Община Търговище и при никакви обстоятелства не може да се счита, че този документ отразява официалното становище на Европейския съюз и Управляващия орган.”