ОБЩИНА ТЪРГОВИЩЕ
пощ. код 7700, тел.: 58700
Регистрация Пазоклада
СК-51/18.01.22г.

СКИЦА МАЩАБ 1:1000
На парцел(урегулиран имот) УПИ XI$_{54}$ кв 8
по плана на гр.(с.) Певец
Община Търговище
1480 кв.м — Йордан Йорданов
имотът е записан на
по н.а № 181, т.VI, д. № 1212-2021 г.
Такса 10^{00} лева Квит. № 215272-10.12.2

Граници:

УПИ XIV$_{54}$ Елисавета
[redacted] Братоева
Борислав [redacted]
Братоев
УПИ III$_{55}$; УПИ IV$_{55}$ Светослав
[redacted] Георгиев
УПИ X$_{56}$ Атанас [redacted]
Русев

Служи на отдел ДС

Площ УПИ XI-54-1510 кв.м

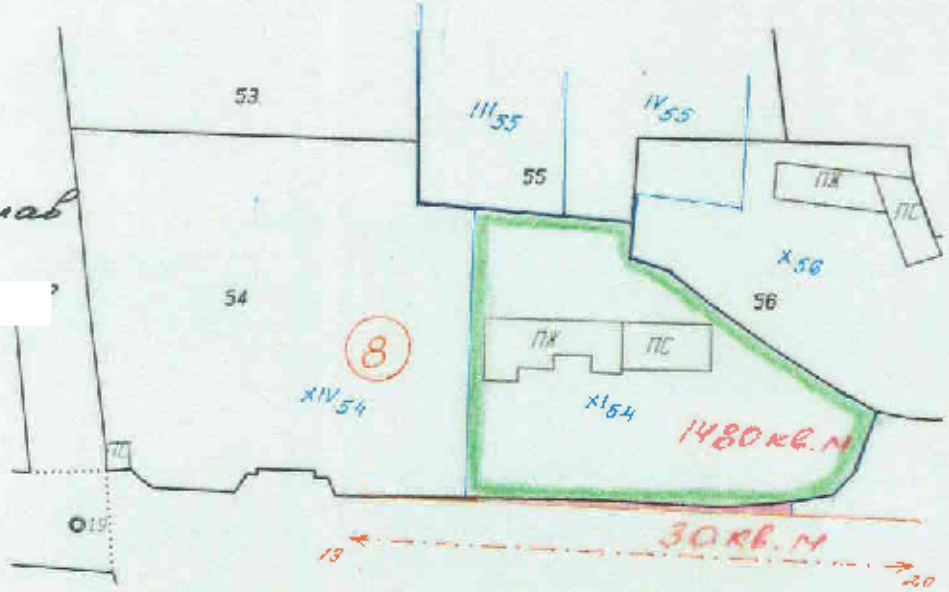

Заповед № РД-3-1316 от 10.11.21 г.
Уп.рег. е утвърдена съсвет № 1803 от 26.12.1990 г.
Дв.рег. е утвърдена съсвет № от
Копирал:
Изчислил:
Проверил:
гр.Търговище 17.01 2022 г.