ОБЩИНА ТЪРГОВИЩЕ
пощ. код 7700, тел.: 68700

Вх. Изх. Председ.

СК-954/22.10.2025

СКИЦА МАЩАБ 1000

На парцел/урегулиран имот УПИ IV 372 39

по плана на гр. (с.) Баячево

Община Търговище

имотът е записан на

по

Такса служебна Квит. №

Служи на отдел ДС

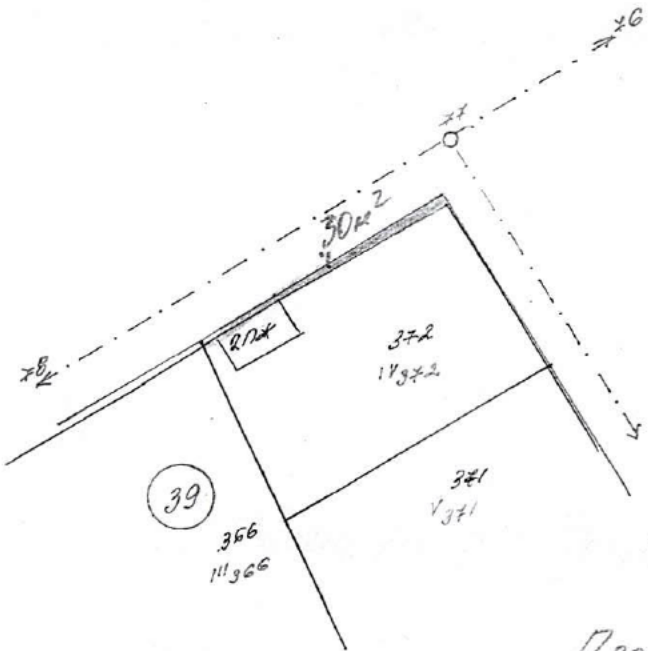

Площ на УПИ IV 372 - 1000 м²

Площ на общ. имот придаваема част към УПИ IV-372 - 30 м²

197 24.02.1986

Общински съвет Търговище
ПРЕДСЕДАТЕЛ

Съгласно Решение №: 7 по Протокол №: 32/18.12.2025 г.

10 25 21.10 25