СЛУЖБА ПО ГЕОДЕЗИЯ, КАРТОГРАФИЯ И КАДАСТЪР - ГР. ТЪРГОВИЩЕ

7700, ПОЩЕНСКА КУТИЯ 184, Ул. "ЛИЛИЯ" №2, 0601/67325; 67644,
targovishte@cadastre.bg, БУЛСТАТ:130362903

СКИЦА НА ПОЗЕМЛЕН ИМОТ
№ 15-907323-22.08.2023 г.

Поземлен имот с идентификатор **73626.506.744**

Гр. **Търговище**, общ. **Търговище**, обл. **Търговище**
По кадастралната карта и кадастралните регистри, одобрени със **Заповед РД-18-18/17.06.2005 г. на ИЗПЪЛНИТЕЛЕН ДИРЕКТОР НА АГКК**
Последно изменение на кадастралната карта и кадастралните регистри, засягащо поземления имот **е от 01.11.2016 г.**
Адрес на поземления имот: **гр. Търговище, ул. РАДЕЦКИ № 1**
Площ: **15 кв. м**
Трайно предназначение на територията: **Урбанизирана**
Начин на трайно ползване: **Ниско застрояване (до 10 m)**

Координатна система КК2005

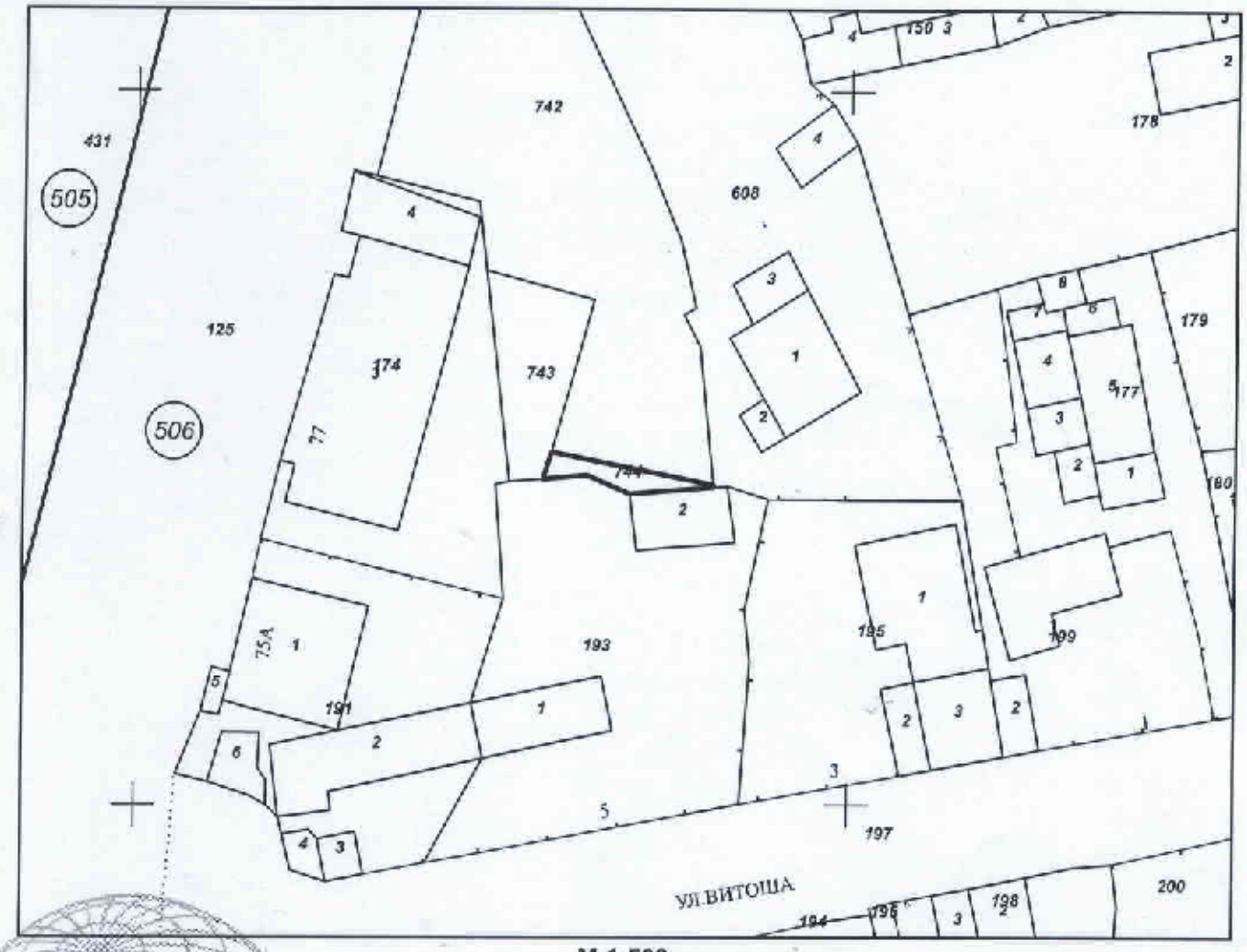

М 1:500

Предишен идентификатор: **73626.506.607**
Номер по предходен план: **5320, квартал: 43, парцел: II**

Скица **№ 15-907323-22.08.2023 г.** издадена въз основа на заявление с входящ **№ 01-473873-22.08.2023 г.**

.....
Галина Георгиева ОбА Търговище

Подписан с квалифициран електронен подпис от Geodesy Cartography and Cadastre Agency, E
DN: C=BG, L=Sofia, O=Geodesy, Cartography and Cadastre Agency, OID.2.5.4.97=NTRBG-130362903, CN=Geodesy Cartography and Cadastre Agency

София 1618, кв.Павлово, ул.Мусела №1,
тел.:02/955 45 40, факс: 02/955 53 33
ACAO@CADASTRE.BG • WWW.CADASTRE.BG

Съседи: **73626.506.193, 73626.506.608, 73626.506.742, 73626.506.743**

Собственици по данни от КРНИ:
1. **000875920, ОБЩИНА ТЪРГОВИЩЕ**
площ 579 кв. м от правото на собственост
Акт за общинска собственост № 96 том XII рег. 4313 дело 2313 от 24.08.2016г., издаден от Служба по вписванията гр.Търговище

Носители на други вещни права по данни от КРНИ:
няма данни

Сгради, които попадат върху имота
няма данни за сгради

Скица **№ 15-907323-22.08.2023 г.** издадена въз основа на заявление с входящ **№ 01-473873-22.08.2023 г.**

.....
Галина Георгиева ОбА Търговище