СЛУЖБА ПО ГЕОДЕЗИЯ, КАРТОГРАФИЯ И КАДАСТЪР - ГР. ТЪРГОВИЩЕ
7700, ПОЩЕНСКА КУТИЯ 184, Ул. "ЛИЛИЯ" №2, 0601/67325; 67644,
targovishte@cadastre.bg, БУЛСТАТ:130362903

СКИЦА НА ПОЗЕМЛЕН ИМОТ
№ 15-830752-02.08.2023 г.

Поземлен имот с идентификатор **73626.176.601**

Гр. Търговище, общ. **Търговище**, обл. **Търговище**
По кадастралната карта и кадастралните регистри, одобрени със **Заповед РД-18-18/17.06.2005 г. на ИЗПЪЛНИТЕЛЕН ДИРЕКТОР НА АГКК**
Последно изменение на кадастралната карта и кадастралните регистри, засягащо поземления имот **е от 18.07.2023 г.**
Адрес на поземления имот: **гр. Търговище, местност ДРАКА**
Площ: **509 кв. м**
Трайно предназначение на територията: **Земеделска**
Начин на трайно ползване: **За земеделски труд и отдих (съгласно § 4 ПЗРЗСПЗЗ)**
Категория на земята: **0**

Координатна система КК2005

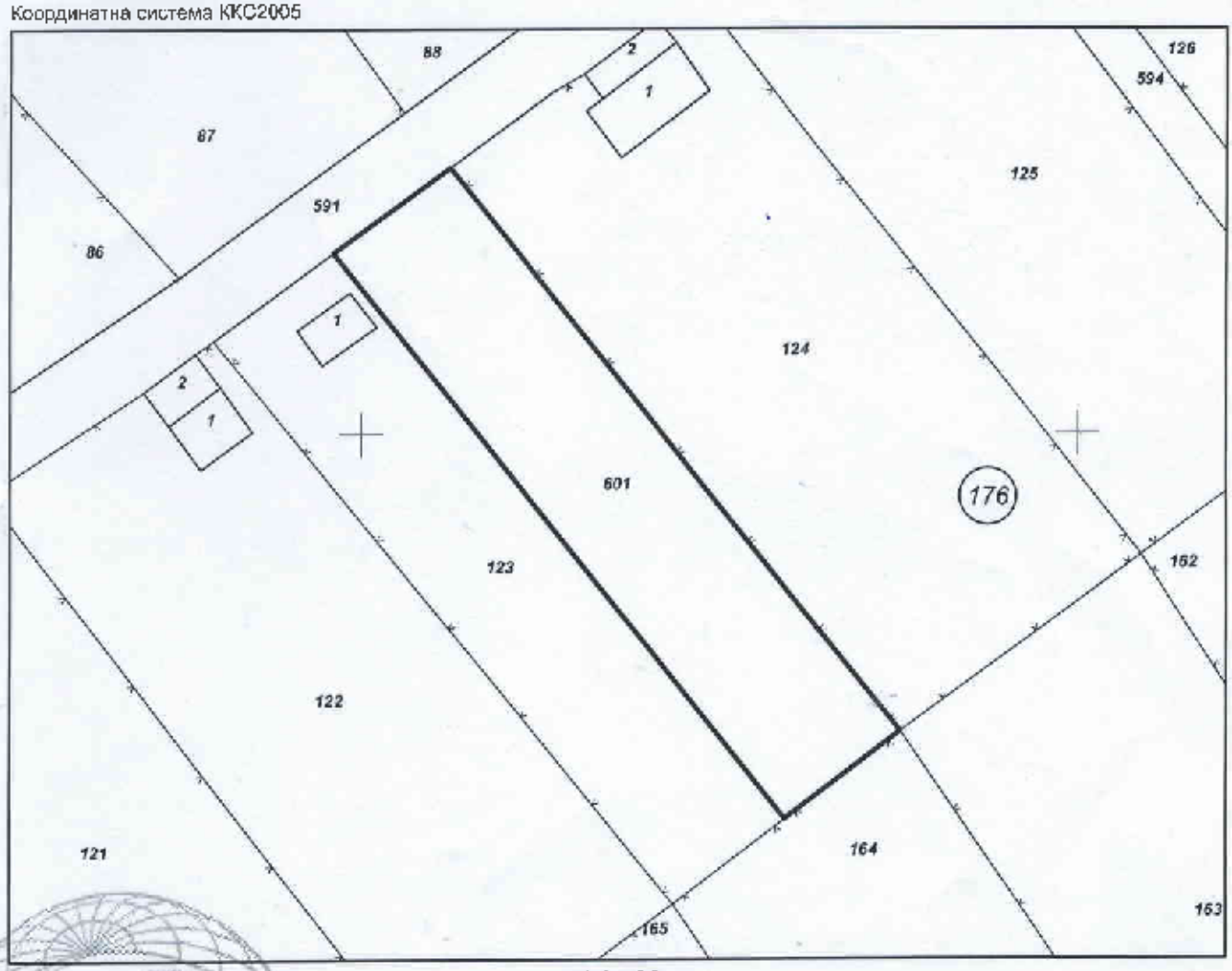

М 1:500

Скица **№ 15-830752-02.08.2023 г.** издадена въз основа на заявление с входящ **№ 01-435648-02.08.2023 г.**

.....

Галина Георгиева ОбА Търговище

Подписан с квалифициран електронен печат Cadastre, Geodesy and Cartography Agency, E
DN: C=BG, L=Sofia, O=Cadastre, Geodesy and Cartography Agency, OID.2.5.4.97=NTRBG-130362903, CN=Cadastre, Geodesy and Cartography Agency

София 1616, кв.Павлово, ул.Мусала №1
тел.: 02/955 45 40, факс: 02/955 53 33
ACAD@CADASTRE.BG • WWW.CADASTRE.BG

Предишен идентификатор: **няма**
Номер по предходен план: **2468, квартал: 0**
Съседи: **73626.176.123, 73626.176.164, 73626.176.163, 73626.176.124, 73626.176.591**

Собственици по данни от КРНИ:
няма данни

Носители на други вещни права по данни от КРНИ:
няма данни

Сгради, които попадат върху имота
няма данни за сгради

Скица **№ 15-830752-02.08.2023** г. издадена въз основа на заявление с входящ **№ 01-435648-02.08.2023 г.**

.....
Галина Георгиева ОбА Търговище