ОБЩИНА ТЪРГОВИЩЕ
пощ. код 7700, тел.: 68700
Регистрат. Инженерна
СК.423 / 22.04.2021

СКИЦА МАЩАБ 1 : 1000
На парцел/урегулиран имот УПИ IV 163 кв. 25
по плана на гр. (с.) Острец
Община Търговище
Светлана Сотирова
имотът е записан
по к.а. №: 167, т. IV, д. №: 792 - 2021 г.
Такса служебна
Квит. №

Граници:

УПИ V 163 Соня
Ангелова
УПИ VI 162 Спас
Спасов
УПИ III 157 Стефан Яков и др.

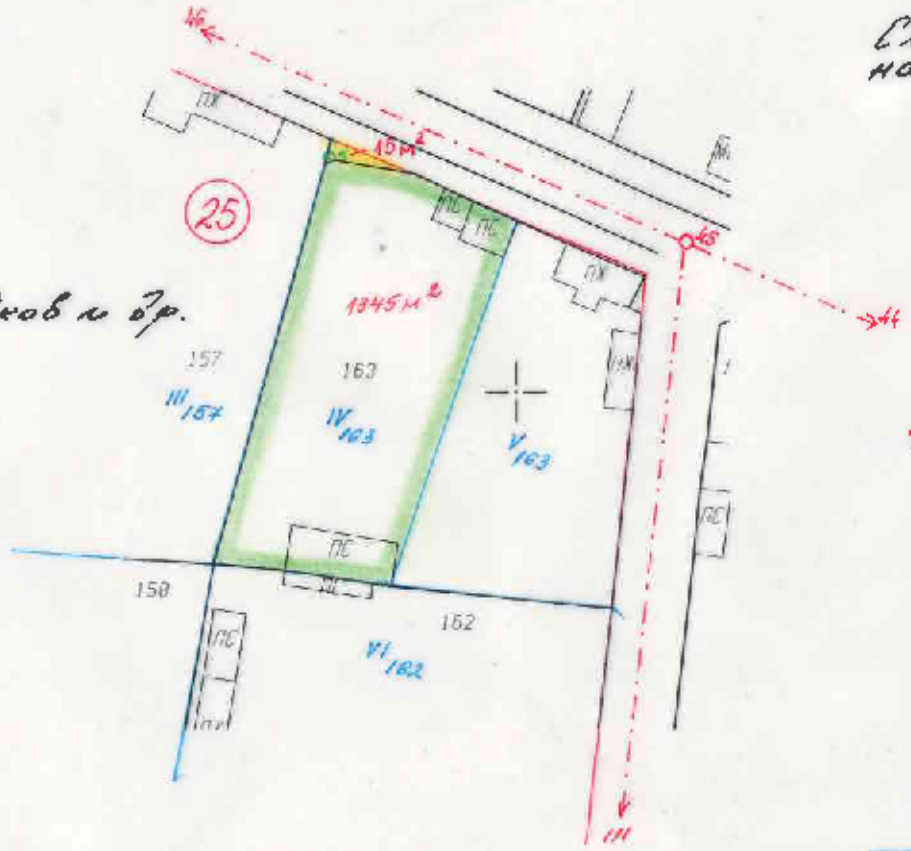

Служи за АОС и продажба на придаваемо място

Площ на придаваемо място - 15 м²

Площ на УПИ IV 163 - 1360 м²

Уп.рег. е утвърдена със зап. № 200 14.04.1983 г.
Дв.рег. е утвърдена със зап.
Копирал:
Изчислил:
Проверил:
гр.Търговище 21.04.2021 г.