ОБЩИНА ТЪРГОВИЩЕ
пощ. код 7700, тел.: 68700
Регистрация: Вх. №
СК-571/30.05.2022 г.

СКИЦА МАЩАБ 1:1000
На парцел/урегулиран имот УПИ I/9 тв. 35
по плана на ф (с.) Братово
Община Търговище
имотът е записан на месут Мехмедов
по н.а. №56, т. XII, д. №2232-2015 г.
Такса служебна Квит. №

Граници:

УПИ IV/19 Хасан Исуфов
УПИ III/20; УПИ II/20 Сехер Османова
Атче Мехмедова
Селветин Мехмедов

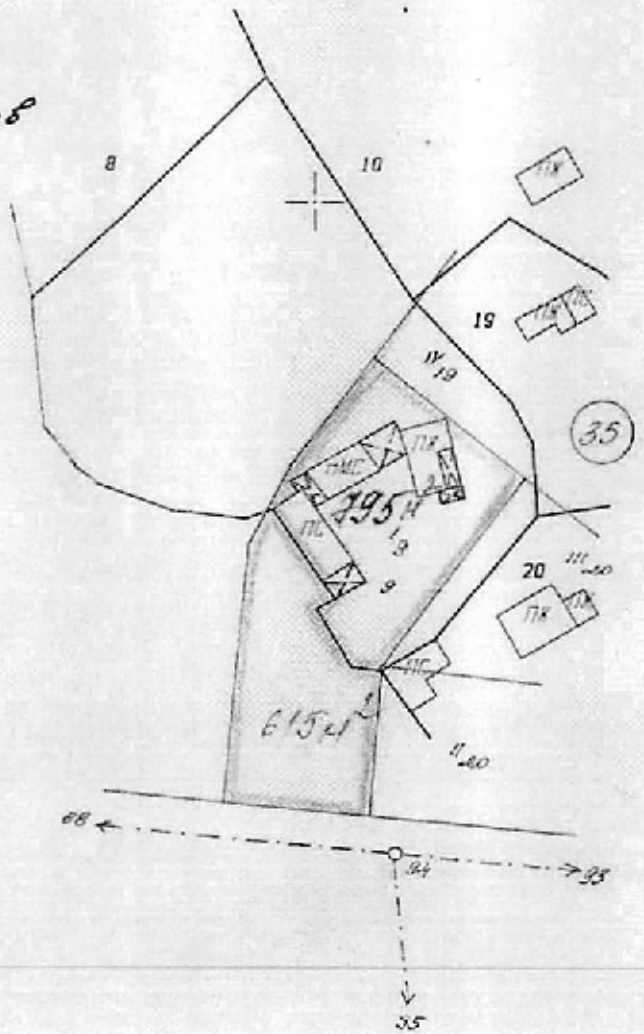

Служи на отдел ОС за АОС

Площ на УПИ I-9 - 1410 м²

Уп.рег. е утвърдена със зап. № 326 от 26.03.1965 г.
Дв.рег. е утвърдена със зап. № ____ от ____
Копирал: ____
Изчислил: ____
Проверил: ____
гр. Търговище 25.05 2022 г.