ОБЩИНА ТЪРГОВИЩЕ
пощ. код 7700, тел.: 68700
Регистрация Пилоксидата
СК-51/18.01.22г.

СКИЦА МАЩАБ 1:1000
На парцел(урегулиран имот) УПИ XI 54 кв 8
по плана на гр (с.) Певец
Община Търговище
1480 кв.м — Йордан Йорданов
имотът е записан на
по н.а № 181, т. XI, д. № 1219-2001 г.
Такса 10⁰⁰ лева Квит. № 215272-10.12.2

Граници:

УПИ XIV 54 Елисавета [redacted] Братоева
Борислав [redacted] Братоев
УПИ III 55; УПИ IV 55 Светослав [redacted] Георгиев
УПИ X 56 Атанас [redacted] Русев

Служи на отдел ОС

Площ УПИ XI-54 - 1510 кв.м

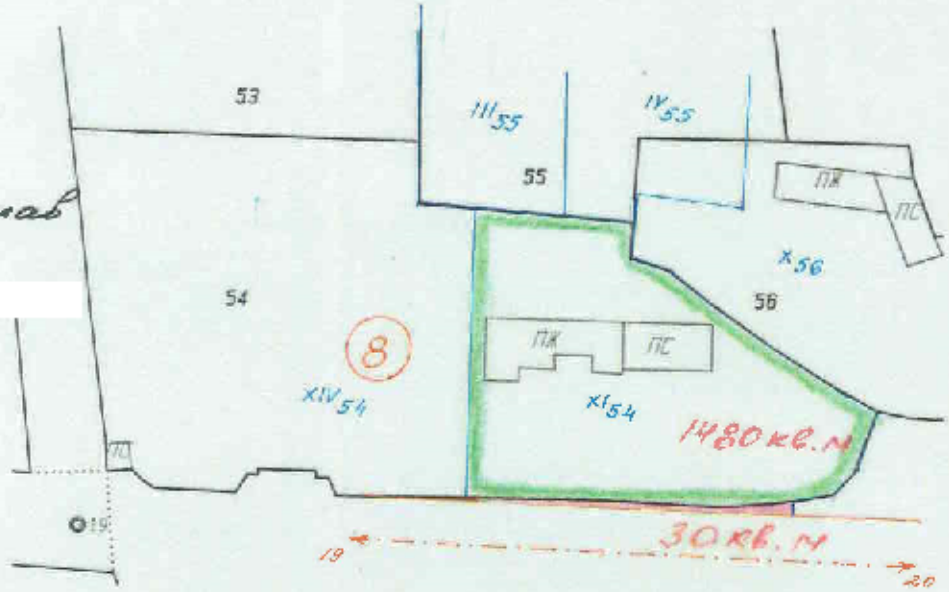

Заповед № РД-3-1816 от 10.11.21 г.
Уп.рег. е утвърдена съ[redacted] 1803 от 26.12.1990 г.
Дв.рег. е утвърд[redacted] от
Копирал: [redacted]
Изчислил: [redacted]
Проверил: [redacted]
гр.Търговище [redacted] 01 2022 г.