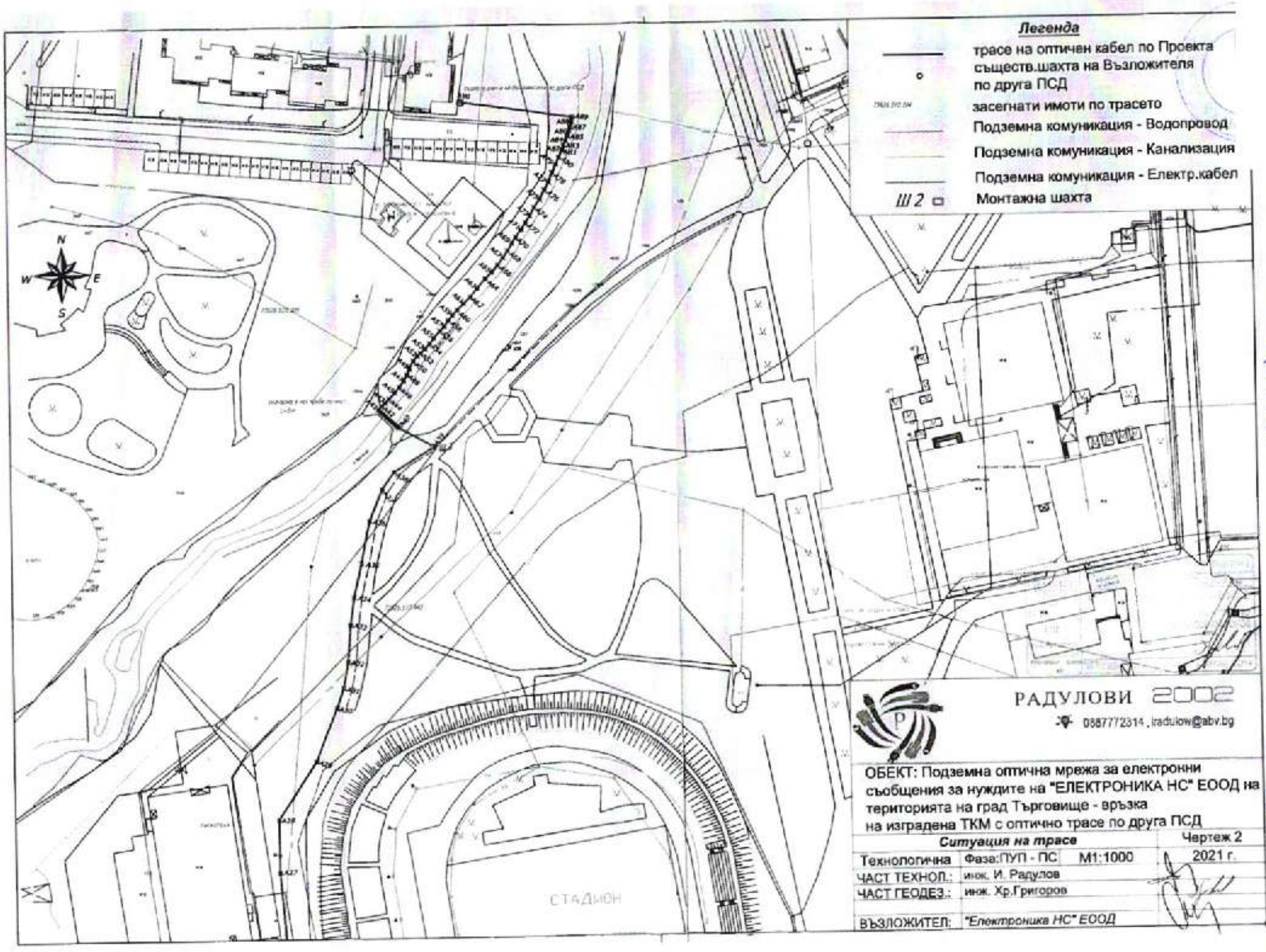
Легенда
трасе на оптичен кабел по Проекта
съществ.шахта на Възложителя
по друга ПСД
засегнати имоти по трасето
Подземна комуникация - Водопровод
Подземна комуникация - Канализация
Подземна комуникация - Електр.кабел
III 2
Монтажна шахта
N
W
E
S
СТАДИОН
РАДУЛОВИ 2002
0887772314 , iradulow@abv.bg
ОБЕКТ: Подземна оптична мрежа за електронни съобщения за нуждите на "ЕЛЕКТРОНИКА НС" ЕООД на територията на град Търговище - връзка на изградена ТКМ с оптично трасе по друга ПСД
Ситуация на трасе
Чертеж 2
Технологична
Фаза:ПУП - ПС
М1:1000
2021 г.
ЧАСТ ТЕХНОЛ.:
инж. И. Радулов
ЧАСТ ГЕОДЕЗ.:
инж. Хр.Григоров
ВЪЗЛОЖИТЕЛ:
"Електроника НС" ЕООД

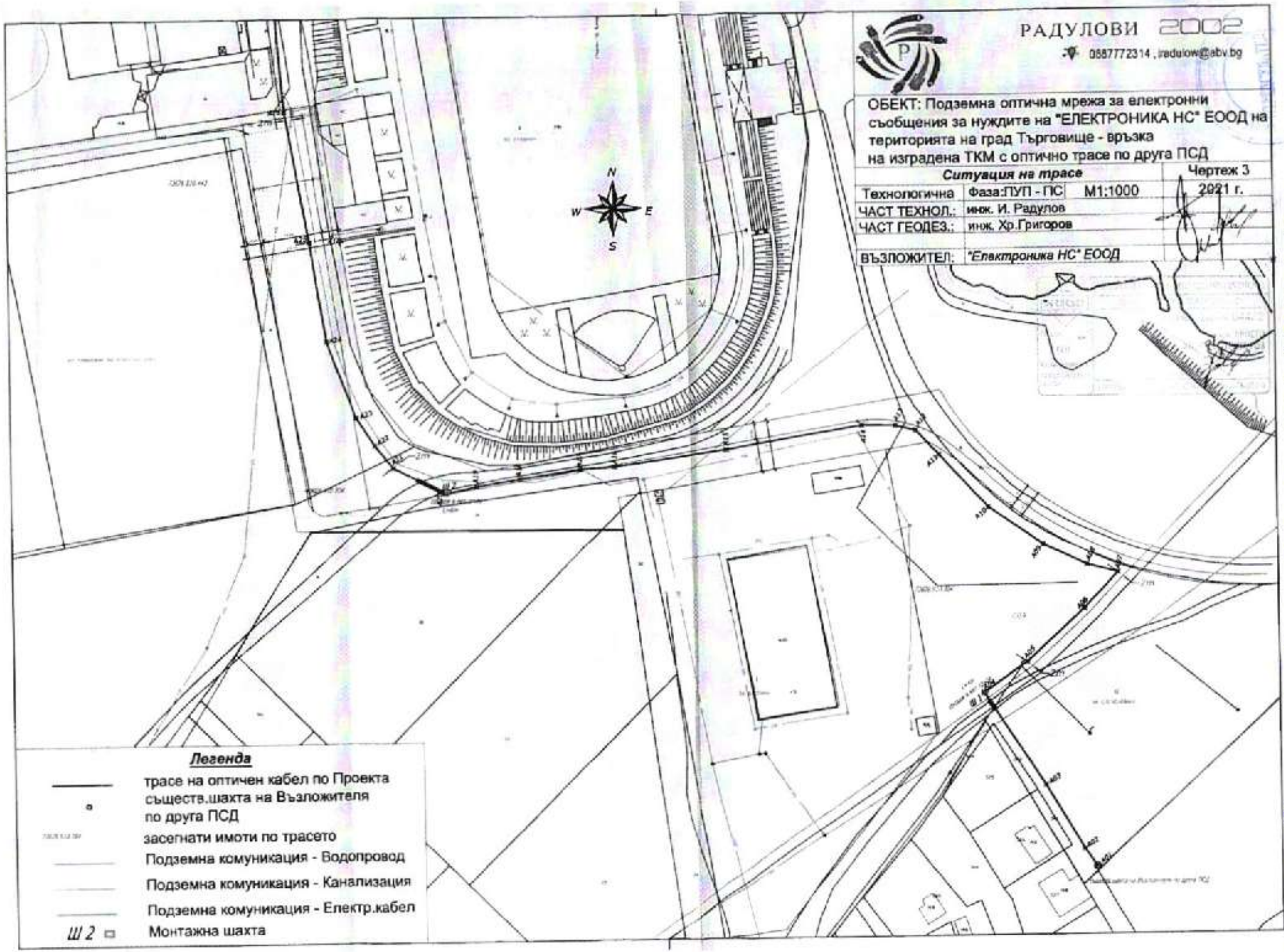

Съгласно Решение № 11 по Проект № 33/24.02.2022