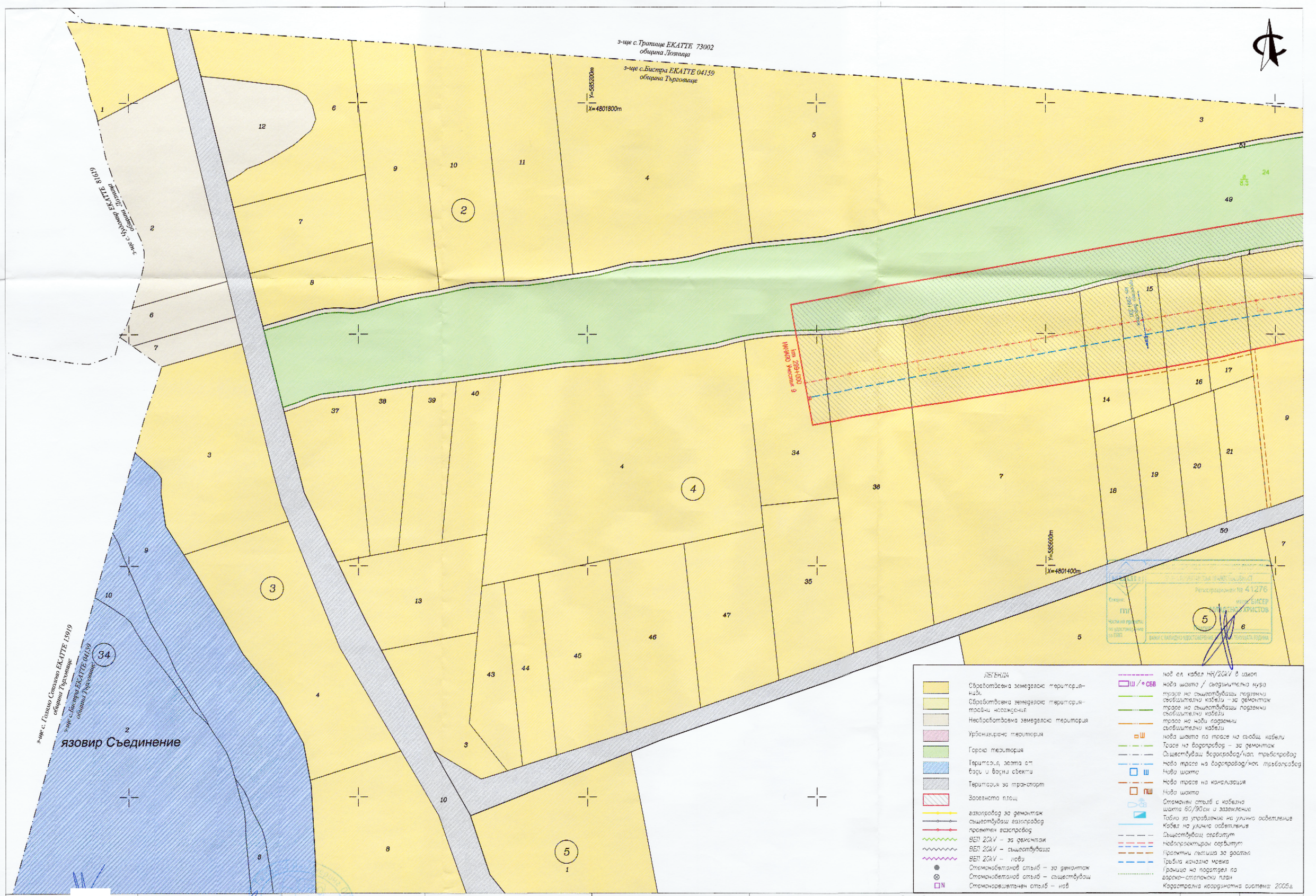

ПРОЕКТАНТ:	ВОДЕШ ПРОЕКТАНТ:	УПРАВИТЕЛ:	ВЪЗЛОЖИТЕЛ:	ИЗПЪЛНИТЕЛ:	ОБЕКТ:	ДАТА:	ДОГОВОР:
/ИНЖ.Б.ХРИСТОВ/	/ИНЖ.Д.ГЕОРГИЕВА/	/ИНЖ.В.ТАНУШЕВ/	МРРБ АГЕНЦИЯ "ПЪТНА ИНФРАСТРУКТУРА" гр.София бул."Македония" 3	"ГЕОБИЛД ИНЖЕНЕРИНГ" ООД гр.София, бул."Цар Борис III" 215, ет.1	ПУП-ПАРЦЕЛАРЕН ПЛАН на АМ "ХЕМУС"-Етап 3 от км 265+600 (след пътен възел "Ковачевска Кале", пресичане с път I-51 – км по идеен проект) до км 310+940 (начало участък 8 строителство) УЧАСТЪК: Участък 9 от км 299+000 до км 310+940 СЪДЪРЖАНИЕ: Землище с. Бистра, ЕКАТТЕ 04159, Община Търговище, Област Търговище, от км 299+000 до км 299+400	11/2021	Д-31/10.04.2019г.
						МАЩАБ: 1:2 000	ЛИСТ N: 10-1