ОБЩИНА ТЪРГОВИЩЕ
пощ. код 7700, тел.: 68700
Регистрац. Индекс/дата
СК-1356/29.10.2024

СКИЦА МАШАБ 1 1000
На парцел(ў)регулиран имот УПИ V 433 кв 35
по плана на гр.(с.) Страшна
Община Търговище
имотът е записан на Сунай Насуфов
по н.а. № 42, т. XVII, д. № 3205-2013 г.
Такса служебна Нова Квит. №

Граници:

УПИ IV 432 Ангел Ангелов

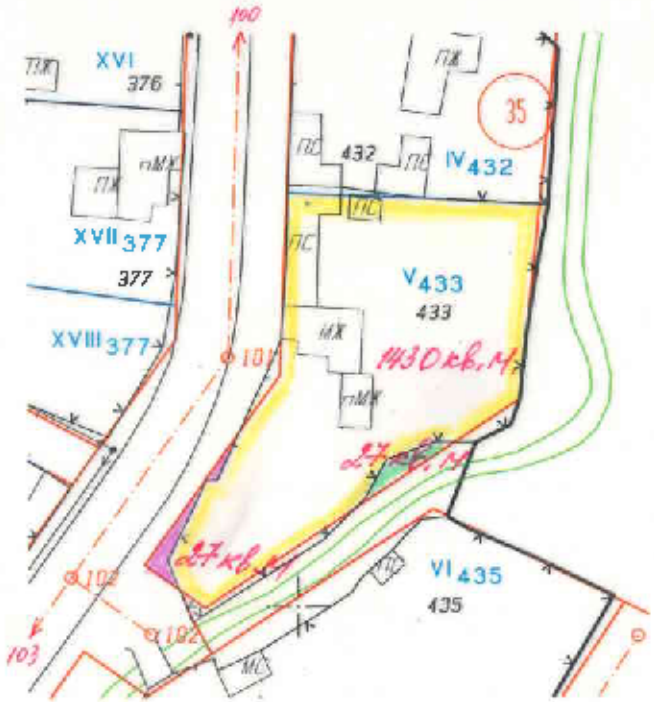

Служи на отдел ОС

Площта на УПИ V-433 е 1484 кв.м.

Уп.рег. е утвърд... № 104 от 30.01.1984 г.
Дв.рег. е утвър... от
Копирал:
Изчислил:
Проверил:
гр.Търговище 29.10 2024 г.